

T.C.
KÜLTÜR VE TURİZM BAKANLIĞI
GAZİANTEP KÜLTÜR VARLIKLARINI KORUMA BÖLGE KURULU
KARAR

TOPLANTI TARİHİ VE NO : 21.09.2023-323
KARAR TARİHİ VE NO : 21.09.2023-5485

TOPLANTI YERİ
GAZİANTEP

Gaziantep ili, Oğuzeli ilçesi, Subaşı Mahallesi, mülkiyeti Hazineye ait, 611 ada 70 parsel sınırları içerisinde yer alan, Subaşı Kaya Mezarının tesciline ilişkin; Kültür Varlıkları ve Müzeler Genel Müdürlüğü'nün 20.12.2022 tarih ve 3284697 sayılı yazısı, Maden ve Petrol İşleri Genel Müdürlüğü, Özel Alanlar ve Harita Dairesi Başkanlığı'nın 24.07.2023 tarih ve 2023339500 sayılı yazısı, Devlet Su İşleri genel Müdürlüğü, 20. Bölge Müdürlüğü Planlama Şube Müdürlüğü'nün 3653071 sayılı yazısı, Gaziantep Valiliği, İl Tarım ve Orman Müdürlüğü'nün 10531438 ve 10502840 sayılı yazısı, Gaziantep Orman İşletme Müdürlüğü'nün 8706985 sayılı yazısı, Gaziantep Büyükşehir Belediye Başkanlığı, İmar ve Şehircilik Dairesi Başkanlığı, Kent Planlama Şube Müdürlüğü'nün 28.07.2023 tarih ve 182485 sayılı yazısı, Kahramanmaraş Orman Bölge Müdürlüğü, Kadastro ve Mülkiyet Şube Müdürlüğü'nün 8597570 sayılı yazısı, Kurul Müdürlüğü Uzmanlarının 19.09.2023 tarih ve 2263204 sayılı raporu okundu, konunun ekleri ve işlem dosyası incelendi, yapılan görüşmeler sonucunda;

Gaziantep ili, Oğuzeli ilçesi, Subaşı Mahallesi, mülkiyeti Hazineye ait, 611 ada 70 parsel sınırları içerisinde yer alan, Subaşı Kaya Mezarının tesciline ilişkin; Kurul Müdürlüğü uzman raporu doğrultusunda 2863 sayılı Kültür ve Tabiat Varlıklarını Koruma Kanununun 6. Maddesi kapsamında olduğu anlaşıldığından aynı kanunun tespit ve tescil ile ilgili 7. maddesi uyarınca tescilinin uygun olduğuna (OLUMLU), taşınmazın koruma grubunun 1. Grup yapı olarak belirlenmesine, kararımız eki tescil fişi ve korunma alanı haritasının uygun olduğuna, alanda inşai ve fiziki müdahaleler öncesinde Kurulumuzdan izin alınması gerektiğine karar verildi.

AVRUPA KONSEYİ	DOĞAL VE KÜLTÜREL VARLIKLARI KORUMA ENVANTERİ D.K.V.K.E.			ANIT	ENVANTER No.
TÜRKİYE	KÜLTÜR VARLIKLARI VE MÜZELER GENEL MÜDÜRLÜĞÜ				HARİTA No.
İLİ: GAZİANTEP	İLÇE: OĞUZELİ	MAHALLE VE KÖY: Subaşı			KORUMA DER.
SOKAK VE KAPI NO:		KADASTRO: PAFTA ADA:611 PARSEL: 70			
ADI: KAYA MEZARI	YAPTIRAN	YAPAN :	MİMARİ ÇAĞI : GEÇ ROMA DÖNEMİ		
	YAPIM TAR.	KİTABE : yok	VAKFIYÉ :		

GENEL TANIM : Kaya Mezarının, Gaziantep ili, Oğuzeli ilçesi, Subaşı mahallesi, 611 ada 70 parselin, Oğuzeli İlçe merkezinin yaklaşık 5 km kuzeydoğusunda, günümüz yapılaşmaların bulunmadığı yaklaşık tepelik bir alanın yamacında bulunduğu görülmüştür. Söz konusu kaya mezarı ise 611 ada 70 parselin güneyindeki yamacın orta kısmında yer aldığı tespit edilmiştir. Alan, kuzeyden güneye doğru hafif eğimli, tüflü kireçtaşından ana kayanın yoğunlukla bir topoğrafyaya sahip olduğu gözlemlenmektedir.

KORUMA DURUMU	A	İYİ	TAŞIYICI	A	DIŞ YAPI	A	ÜST YAPI	A	İÇ YAPI	A	SÜSLEME ELEMANLARI	A	RUTUBET	A	YOK İZİ VAR ÖNEMLİ
	B	ORTA		B		B		B		B		B			
	C	FENA		C		C		C		C		C			

VAZİYET PLANI

FOTOĞRAF

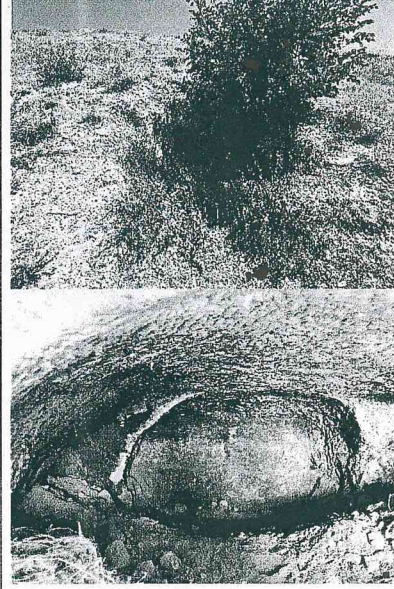

GÖZLEMLER

Mezarlar oldukça tahribata uğramış olup, tavanı zedelenmiş ve mezar içerisinde moloz ve taş yığınlarını bulmaktadır.

BUGÜNKÜ SAHİBİ:	BAKIMINDAN SORUMLU OLAN: İlgili Belediyesi	TEKNİK BİLGİLER	SU	ELEKT.	ISITMA	KANA.
			-	-	-	

YAPILAN ONARIMLAR:

ORJİNAL KULLANIMI: Kaya Mezarı

İNİTİLİ TANIM:

Kireçtaşı Ana kayaya oyularak oluşturulan mezarın bulunduğu alan oldukça tahrip edilmiş olup mezar içerisinde moloz yığını olmasından kaynaklı mezarın iç yüksekliği 1 metreyi geçmemektedir. Mezar girişi ise 150x60 cm boyutunda olup girişin sağında yaklaşık 30x30 cm boyutlarında bir nevi niş gibi kayaya oyulan bir alan olduğu, girişin sol tarafında ise girişi tahrip edilmiş yaklaşık 150 cm uzunluğunda, 150 cm derinliğinde ana kayaya açılmış daha küçük boyutlu arkosoliumlu bir mezar olduğu anlaşılmıştır.

Mezar girişinin yaklaşık 6 m karşı kısmında ise derinliği 1,5 metreyi bulan, uzunluğu 2 metreye yakın arkosoliumlu bir mezar, girişin sağında yine 1,5 metreye yakın başka bir arkosoliumlu mezar daha bulunmaktadır. Ana mezar girişinin sol tarafında ise yaklaşık 3 metre uzağında ise derinliği 3 metreyi bulan 1,5 cm genişliğinde bir nevi tünel gibi bir alan daha görülmüştür. Mezar içerisindeki moloz yığından söz konusu bu alanın niteliği tam belirlenemese de olasılıkla bebek veya çocuk mezarı için ayrılmış bir alan olabileceği düşünülmektedir. Genel kapsamda söz konusu kaya mezarı 2 arkosoliumlu olmak üzere küçük bir tane daha mezar ile mezarın girişinde bulunan ek bir arkosoliumlu alanı içerisinde barındıran bir aile mezarlığı gibi kullanılmış görülmektedir. Mezar dışında veya içerisinde bezeme veya süslemeye ilişkin herhangi bir veriye rastlanılmamıştır. Mezar daha önceden açılmış ve oldukça tahribata uğratılmış olup içerisinde herhangi bir iskelet yapısı veya buluntu ele geçmemiştir.

YAYIN DİZİNİ Yok / bilinmemektedir.

EKLER

RAPOR	x
FOTOĞRAF	x
RÖLÖVE PROJESİ	

KURUL ONAYI

Handwritten signatures and stamps of the commission members.

GAZİANTEP KÜLTÜR VARLIKLARINI
KORUMA BÖLGE KURULUNUN
21.09.2013 T. RİH ve 5485 SAYILI

İL	GAZİANTEP	PAFTA NO	-
İLÇE	OĞUZELİ	ADA NO	611
MAHALLE	SUBAŞI	PARSEL NO	70

SUBAŞI NEKROPOL KORUNMA ALANI HARİTASI

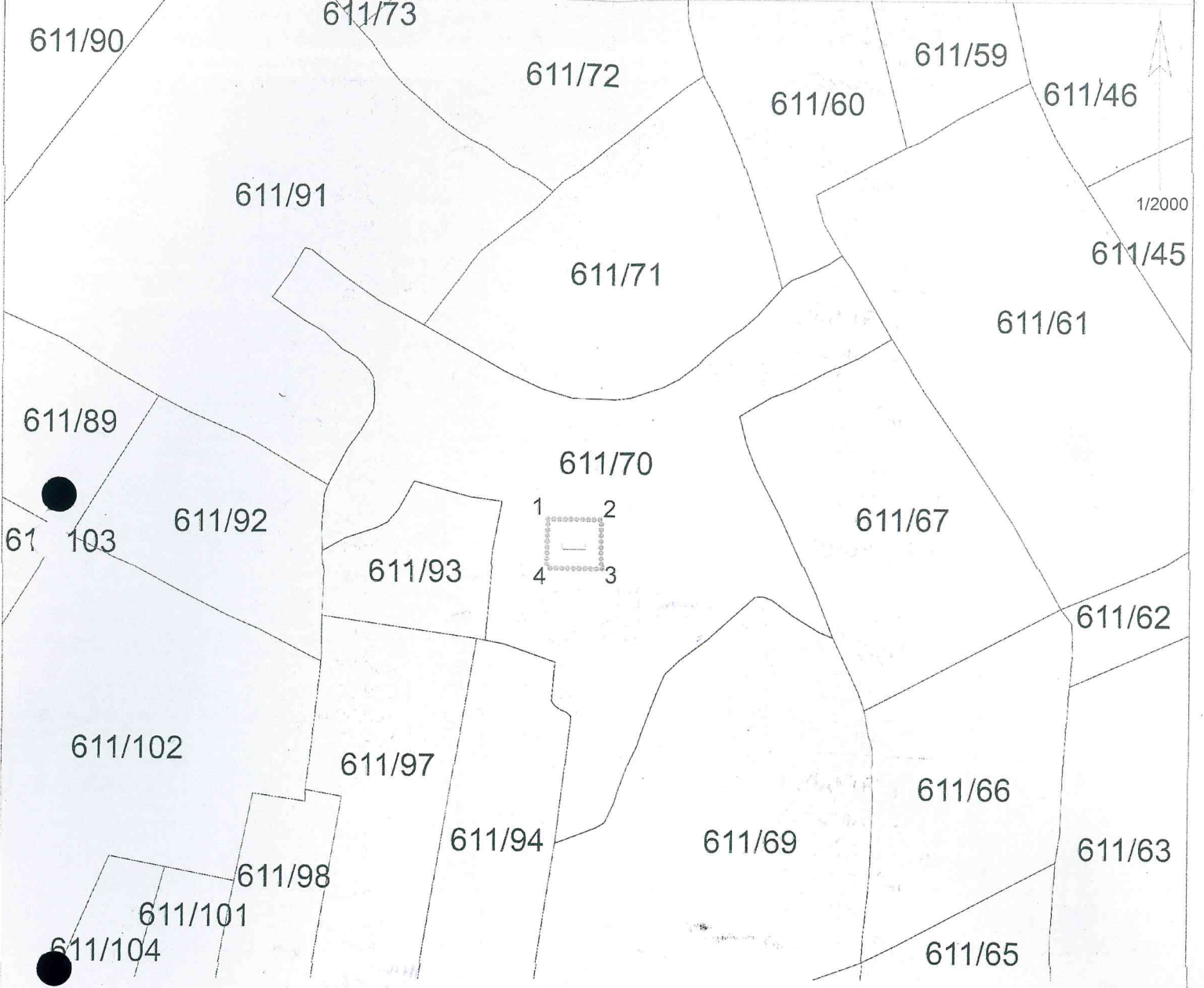

KOORDİNAT ÖZET ÇİZELGESİ
UTM 3 ITRF 96

Nokta No	Y	X
1	371477.306	4097041.361
2	371495.920	4097041.128
3	371496.037	4097023.794
4	371476.957	4097024.027

ALAN ÖZET ÇİZELGESİ

	Noktalar	Alan
KORUNMA ALANI	1,2,3,4	326.717



GAZİANTEP KÜLTÜR VARLIKLARINI
KORUMA BÖLGE KURULUNUN
21.09.2023 TARİH ve 5485 SAYILI
KARAR EKİDİR

..... KORUNMA ALANI SINIRI
..... KADASTRAL PARSEL SINIRI

HAZIRLAYANLAR
Baran BAYSOZ Harita Mühendisi
Erat LEBE Arkeolog

İlhan YAVUZ Arkeolog