

T.C.  
KÜLTÜR VE TURİZM BAKANLIĞI  
ANTALYA KÜLTÜR VARLIKLARINI KORUMA BÖLGE KURULU  
KARAR

Toplantı Tarihi ve No.:14.09.2023/444  
Karar Tarihi ve No. :14.09.2023/16470

Toplantı Yeri  
ANTALYA

Burdur İli, Yeşilova İlçesi, Koyunlarçeşme Mahallesinde, Salda Gölü Özel Çevre Koruma Bölgesinde yer alan ve İzmir II Numaralı Kültür ve Tabiat Varlıklarını Koruma Kurulunun 29.11.1989 tarih ve 1018 sayılı kararıyla tescil edilen Mancarlı Höyük I. Derece Arkeolojik Sit Alanı sınırının sayısallaştırılarak koordinatlandırılmasına ilişkin Antalya Kültür Varlıklarını Koruma Bölge Kurulu Müdürlüğünün 04.09.2023 tarih ve 2236545 kayıt numaralı uzman raporu okundu, ekleri ve dosyası incelendi, yapılan görüşmeler sonucunda;

Burdur İli, Yeşilova İlçesi, Koyunlarçeşme Mahallesinde, Salda Gölü Özel Çevre Koruma Bölgesinde yer alan ve İzmir II Numaralı Kültür ve Tabiat Varlıklarını Koruma Kurulunun 29.11.1989 tarih ve 1018 sayılı kararıyla tescil edilen Mancarlı Höyük I. Derece Arkeolojik Sit Alanı sınırının, yapılacak her türlü uygulamaların hassas ve doğru olarak yürütülebilmesi amacıyla sayısallaştırılarak güncellendiği kararımız eki 1/25000 ölçekli haritanın uygun bulunduğuna (olumlu),

Arkeolojik Sit Alanında Koruma Yüksek Kurulunun arkeolojik sit alanlarıyla ilgili ilke kararlarının geçerli olduğuna,

Sit Alanında tamamen ya da kısmen kalan taşınmazların ilgili Kadastro Müdürlüğünce Kurul Müdürlüğüne bildirilmesine, bu işlem sonrasında taşınmazların tapu kayıtlarına tamamen ya da kısmen kaldığına dair ilgili şerhlerin konulmasının sağlanmasına,

2863 sayılı yasanın 17. maddesi gereği bu alanda her ölçekteki plan uygulamasının durdurulmasına, I. Derece Arkeolojik Sit Alanı sınırının 05.11.1999 tarih ve 658 sayılı ilke kararı gereği "Aynen Korunacak I. Derece Arkeolojik Sit Alanı" olarak planlara işlenmesine ve ilgili Meclis kararıyla birlikte Kurulumuza iletilmesine, ayrıca koruma amaçlı imar planının da hazırlatılarak Kurulumuza sunulmasına,

Sit alanı içerisinde can ve mal güvenliğinin sağlanması, kaçak kazıların önlenmesi amacıyla mahalli kolluk kuvvetleri ve ilgili kurumlarca gerekli güvenlik önlemlerinin alınmasına karar verildi.



**BAŞKAN**  
Prof.Dr. Osman ERAVŞAR  
İMZA

**BAŞKAN YARDIMCISI**  
Prof.Dr. H.Sabri ALANYALI  
İMZA

**Üye**  
Mesut BAYAT  
İMZA

**Üye**  
İlhan KAYMAZ  
İMZA

**Üye**  
İbrahim ÖNER  
İMZA

**Üye**  
Belgin ŞAHİN  
İMZA

**Üye**  
Bekir Cenap ALTIPARMAK  
İMZA

**Üye**  
Yeşilova Bld.Tem.  
(BULUNMADI)

**Üye**  
Murat KALEAĞASIOĞLU  
Burdur Müze Md.  
İMZA

**Üye**  
Arzu AKTÜRK  
Burdur Çevre Şehircilik ve İklim  
Değişikliği Md.Tem.  
İMZA

**Üye**

UYGUN BULUNDU

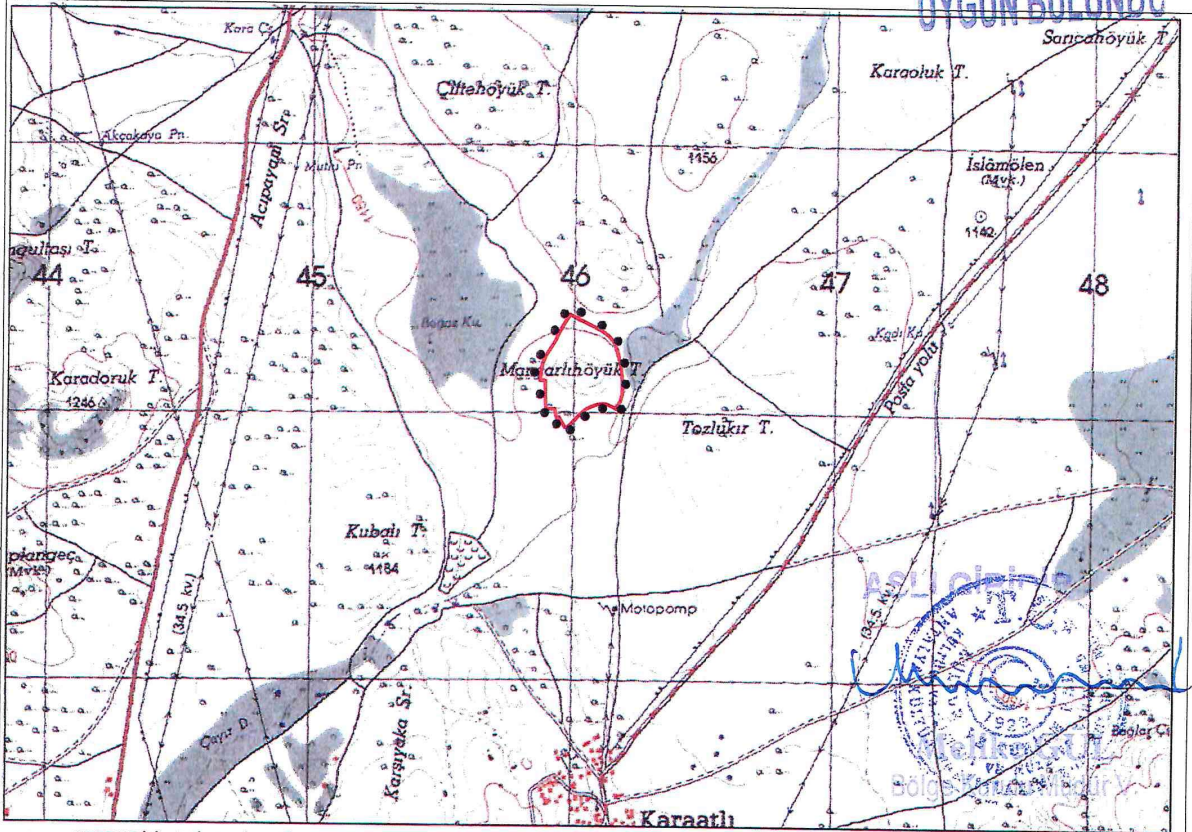

BURDUR İLİ, YEŞİLOVA İLÇESİ, KOYUNLARÇEŞME MAH.

●●●●● I. DERECE ARKEOLOJİK SİT ALANI SINIRI  
PAFTA NO: M23-c-21-b  
U.T.M. 6 DATUM: ED50 D.O.M.:27  
ÖLÇEK: 1/25000

*Burcu SERT*  
Burcu SERT  
Tekniker.

T.C.  
KÜLTÜR VE TURİZM BAKANLIĞI  
ANTALYA K.V.K. Bölge Kurulunun  
14.09.2023 tarih ve 1.64.70 sayılı karar ekidir.

*İsmail Caner Akbaş*  
Başkan  
.....  
Üye  
.....  
Üye  
.....  
Üye  
.....  
Üye  
.....  
Temsilci Üye  
.....  
Temsilci Üye  
.....  
Temsilci Üye  
.....  
Temsilci Üye  
.....  
Temsilci Üye

KTB (ANTALYA KÜLTÜR VARLIKLARINI KORUMA BÖLGE KURULU MÜDÜRLÜĞÜ)  
Kayıt Sayısı: 2238545  
04.09.2023 17:17:33 tarihinde  
Cennet OZKAN teslim almıştır

Nokta No	Y	X
1ARK/1	745996.974	4158372.563
1ARK/2	746007.863	4158366.810
1ARK/3	746027.747	4158355.464
1ARK/4	746048.835	4158346.114
1ARK/5	746103.151	4158320.426
1ARK/6	746120.531	4158311.092
1ARK/7	746144.949	4158292.541
1ARK/8	746161.240	4158275.080
1ARK/9	746175.019	4158243.431
1ARK/10	746192.406	4158173.129
1ARK/11	746197.343	4158125.531
1ARK/12	746197.544	4158076.835
1ARK/13	746189.207	4158048.025
1ARK/14	746175.476	4158028.833
1ARK/15	746174.791	4158020.438
1ARK/16	746157.081	4158030.436
1ARK/17	746144.674	4158035.312
1ARK/18	746133.232	4158039.134
1ARK/19	746122.494	4158040.673
1ARK/20	746100.429	4158036.846
1ARK/21	746082.023	4158030.217
1ARK/22	746064.890	4158022.768
1ARK/23	746052.089	4158013.301
1ARK/24	746030.570	4157992.957
1ARK/25	746018.820	4157980.432
1ARK/26	746013.179	4157974.953
1ARK/27	746004.189	4157965.037
1ARK/28	745990.738	4157953.231
1ARK/29	745985.699	4157948.129
1ARK/30	745978.794	4157951.776
1ARK/31	745960.021	4157983.132
1ARK/32	745957.508	4157988.515
1ARK/33	745948.569	4157983.287
1ARK/34	745939.640	4158020.257
1ARK/35	745904.887	4158018.153
1ARK/36	745900.991	4158073.184
1ARK/37	745901.334	4158091.961
1ARK/38	745900.577	4158125.236
1ARK/39	745880.456	4158126.403
1ARK/40	745884.191	4158164.913
1ARK/41	745889.654	4158188.818
1ARK/42	745902.986	4158220.104
1ARK/43	745931.110	4158260.485
1ARK/44	745942.801	4158279.512
1ARK/45	745951.091	4158299.110
1ARK/46	745962.233	4158318.022
1ARK/47	745971.574	4158333.328
1ARK/48	745980.804	4158349.147

