

**T.C.**  
**KÜLTÜR VE TURİZM BAKANLIĞI**  
**DIYARBAKIR KÜLTÜR VARLIKLARINI KORUMA BÖLGE KURULU**  
**KARAR**

**Toplantı Tarihi ve No :29.09.2023-401**  
**Karar Tarihi ve No :29.09.2023-10135**  
**Dosya No :72.04.63**

**Toplantı Yeri**  
**DIYARBAKIR**

Batman ili, Sason ve Kozluk ilçe sınırları dahilinde, YA0172201(2023) Proje numarasıyla 15.06.2023–26.06.2023 tarihleri arasında gerçekleştirilen, Demir Çağ Yerleşim Alanları konulu yüzey araştırmasında; Batman ili, Kozluk ilçesi, Yıldızlı köyü sınırları dahilinde bulunan, herhangi sit alanında kalmayan, kadastro dışı alanda tespit edilen, Yıldızlı (Şeyh Bace) Kalesi'nin 2863 sayılı Kanun kapsamında tescili önerisine ilişkin tescil önerisine ilişkin; Dr. Öğr. Üyesi Esra KAÇMAZ LEVENT'in Müdürlük evrakına 20.07.2023 tarih ve 2023/BYA-02 sayı ile kayıtlı başvurusu. Alanın tesciline yönelik ilgili ve faaliyetleri etkilenen kurum ve kuruluşların görüşlerinin istendiği, Koruma Bölge Kurulu Müdürlüğü'nün 07.08.2023 tarih ve 4062619 sayılı yazısına istinaden iletilen; İller Bankası Anonim Şirketi, Diyarbakır Bölge Müdürlüğü'nün 08.08.2023 tarih ve 27848 sayılı yazısı, Maden ve Enerji İşleri Genel Müdürlüğü, Özel Alanlar ve Harita Dairesi Başkanlığı'nın 11.08.2023 tarih ve 2023370550 sayılı yazısı, DSİ 10. Bölge Müdürlüğü, Havza Yönetimi, İleme ve Tahsisler Şube Müdürlüğü'nün 14.08.2023 tarih ve 3702453 sayılı yazısı, Çevre, Şehircilik ve İklim Değişikliği İl Müdürlüğü, İmar Planlama Şube Müdürlüğü'nün 14.08.2023 tarih ve 7109316 sayılı yazısı, Karayolları Genel Müdürlüğü, 9. Bölge Müdürlüğü'nün 22.08.2023 tarih ve 1271250 sayılı yazısı ile Diyarbakır Kültür Varlıklarını Koruma Bölge Kurulu Müdürlüğü'nün 11.08.2023 tarih ve 2200465 sayılı uzman raporu okundu. Ekleri (rapor, fotoğraf, tescil fişi vb.) ve konuya ilişkin bilgi, belgeler incelendi. Yapılan görüşmeler sonunda;

Batman ili, Kozluk ilçesi, Yıldızlı köyü, kadastro dışı alanda tespit edilen, Yıldızlı (Şeyh Bace) Kalesi; 2863 sayılı Kanununun 6. Maddesi ile Korunması Gerekli Taşınmaz Kültür Varlıklarının ve Sitlerin Tespit ve Tescili Hakkında Yönetmelik'in 4. Maddesinde belirtilen "Korunması Gerekli Taşınmaz Kültür Varlığı" niteliklerini gösterdiğinden, anılan Kanunun "Tespit ve Tescil başlıklı" 7. Maddesi kapsamında sınırları ekli koordinatlı krokide belirtildiği şekliyle I. (Birinci) Derece Arkeolojik sit olarak tesciline, hazırlanan tescil fişinin uygun olduğuna,

Yıldızlı (Şeyh Bace) Kalesi'nin bulunduğu alanın tamamı tapulama harici alanda kaldığından ve tapulama harici alanda kültür varlığı şerhi yapılamadığından, 13.03.2012 tarih ve 28232 Resmi Gazetede yayımlanarak yürürlüğe giren "Korunması Gerekli Taşınmaz Kültür Varlıklarının ve Sitlerin Tespit ve Tescili Hakkında Yönetmeliğinin" Tescil İşlemlerine ilişkin 8. Maddesi'nin (d ve e) bentleri gereğince, ekli krokide sit sınırları belirtilen alanda yapılacak yeni bir sınırlandırma ve parsel ihdası çalışmalarından önce, Diyarbakır Kültür Varlıklarını Koruma Bölge Kurulu'ndan izin alınması gerektiğine;

Yıldızlı (Şeyh Bace) Kalesi'nin bulunduğu alanda, Kültür ve Tabiat Varlıklarını Koruma Yüksek Kurulu'nun Arkeolojik Sitler, Koruma ve Kullanma Koşulları başlıklı 05.11.1999 gün ve 658 sayılı İlke Kararı'nın I. Maddesinde belirtilen hükümlerin geçerli olduğuna ve bu hükümlerin geçiş dönemi koruma esasları ve kullanma koşulları olarak belirlenmesine;

Yıldızlı (Şeyh Bace) Kalesi sit sınırları içerisinde kaçak kazıların önlenmesinin ve alanın korunmasına yönelik gerekli güvenlik önlemlerinin ilgili idarelerce alınması gerektiğine, karar verildi.

İli : BATMAN  
İlçesi : KOZLUK  
Mahallesi : YILDIZLI KÖYÜ  
Alan : YILDIZLI (ŞEYH BACE) KALESİ

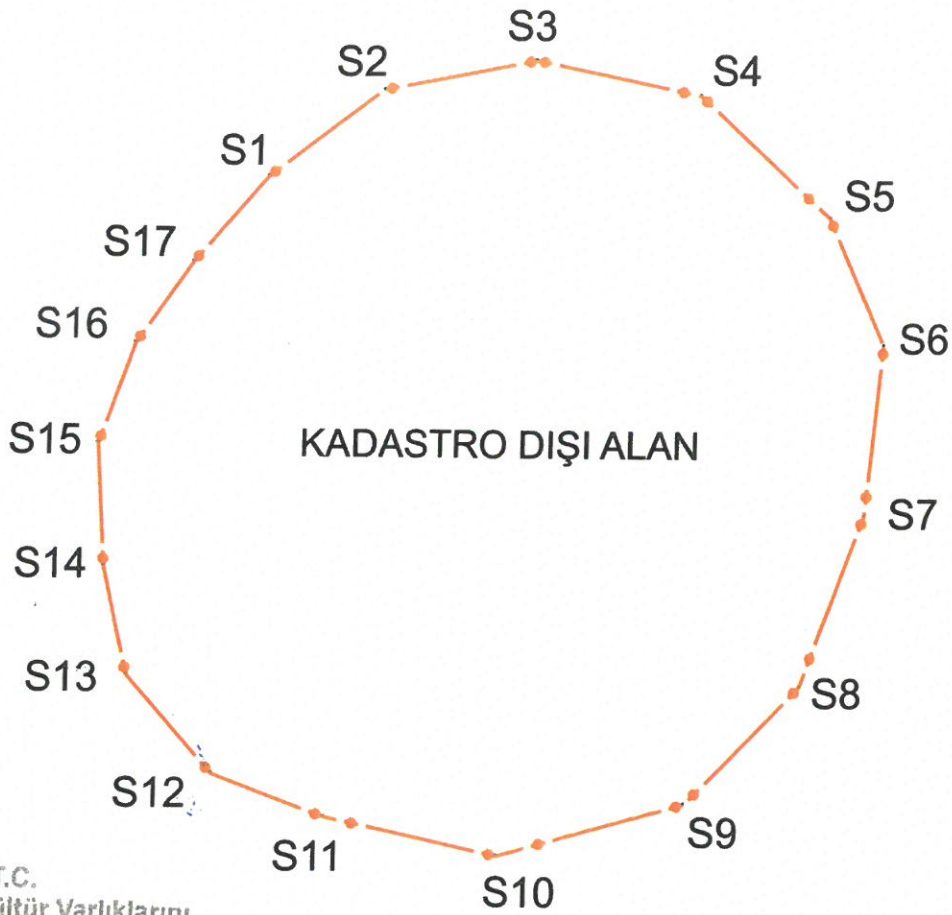

T.C.  
Diyarbakır Kültür Varlıklarını  
Koruma Bölge Kurulunun  
29.09.2023 tarih ve 10135  
Sayılı Karar Eki dir.

—•— I. Derece Arkeolojik Sit Sınırı

ITRF-3-42 KOOR.

Nokta No	Y	X
S1	454686.285	4216418.008
S2	454761.566	4216475.623
S3	454864.141	4216495.881
S4	454974.084	4216473.430
S5	455063.677	4216393.326
S6	455101.923	4216309.142
S7	455091.329	4216196.131
S8	455050.405	4216083.085
S9	454974.096	4216004.409
S10	454849.384	4215969.275
S11	454732.047	4215994.344
S12	454656.025	4216022.619
S13	454597.660	4216087.261
S14	454580.893	4216159.171
S15	454575.638	4216240.506
S16	454599.225	4216307.070
S17	454636.952	4216361.079

ASLI GIBİDİR  
Mehmet KARAAŞKAN  
Bölge Kurulu Başkanı

Mehmet ÖZDEMİR EREN  
Harita Mühendisi

diğer 03.8.2017 S. 1 A



AVRUPA KONSEYİ		DOĞAL VE KÜLTÜREL VARLIKLARI KORUMA ENVANTERİ		D.K.V.K.E.		SİT	ENVANTER NO		
TÜRKİYE		KÜLTÜR VARLIKLARI VE MÜZELER GENEL MÜDÜRLÜĞÜ					HARİTA NO		
İLİ	BATMAN	İLÇESİ	KOZLUK	MAHALLE - KÖY	YILDIZLI		PAFTA :	ADA	PARSEL
ADI	YILDIZLI (ŞEYH BACE) KALESİ								

**GENEL TANIM:** Yıldızlı (Şeyh Bace) Kalesi " olarak tanımlanan alan, Kozluk İlçe merkezinin yaklaşık 10 km güney kuş uçuşu mesafesinde, Kozluk ilçesi Yıldızlı köyünün yaklaşık 1km. yine güney kuş uçuşu mesafesindedir. Üç tarafı doğal kayalıklarla çevrili olan bir tepe üzerine kurulan kale, ortalama doğu-batı 300m, kuzey-güney 320m ölçülerinde bir alana topografik bir plan anlayışıyla bulunduğu tepenin etrafını çevreleyerek inşa edilmiştir. Kaleye girişin batı yönünden oldukça anıtsal bir giriş açıklığı ile yapıldığı tespit edilmiştir. Kaleden günümüze kalan yapılar arasında kalenin batı yönünde kopuk bir şekilde devam eden surlara bitişik olarak inşa edilmiş 3 adet burç ve bu burçlarla bağlantılı mekânlar bulunmaktadır. Kale yüzeyinde çok sayıda amorf ve profil veren seramikler gözlemlenmiştir. Seramikler arasında yeşil ve sarı renkli sırlı seramikler, turkuaz renk sırlı seramikler, koyu yeşil renk sırlı seramikler ve kazıma bezemeli seramikler yer almaktadır. Surların yapımında tuğla, moloz taş, kırma taş malzeme kullanılmış olup yörede sıkça kullanılan cas ile sıvanmıştır. Bütün bunlardan hareketle yapının XII- XIII. yüzyılda yapıldığı tahmin edilmektedir. Kalenin daha sonraki dönemlerde onararak kullanıldığı tahmin edilmektedir. Günümüzde metruk olan kalenin surları kısmen yıkılmıştır.

**ŞİMDİKİ TEHLİKELER** Yıldızlı (Şeyh Bace) Kalesi; Define arama amaçlı kaçak kazılar nedeniyle tahribata açıktır.

**ŞİMDİKİ DURUM** Doğal ve beşeri etkenler nedeniyle tahribat söz konusudur. Özellikle kısmen günümüze ulaşmış olan kuzeybatı sur duvarı tehlike arz etmektedir.

**SİT POTANSİYELİ** I. Derece Arkeolojik Sit potansiyeline sahiptir.

**KORUMA DERECE** I. DERECE ARKEOLOJİK SİT

**ŞİMDİKİ KORUMA** I.Derçe Arkeolojik Sit olarak tescil edilmesi gerekmektedir.

**HAZIRLAYANLAR : 11.08.2023**  
Hüseyin GÜLER Arkeolog

**ÖNERİLEN KORUMA** Tescil edilerek ilgili makamlara duyurulması ve kaçak kazıların önüne geçilebilmesi için gerekli tedbirlerin alınması.

Ahmet DEMİR Arkeolog

Mehmet Güllü EREN Harita Mühendisi

**YAYIN DİZİSİ**

Kontrol Eden  
Zeynep K. S. S. İK. Bölge Kurulu Müdür V.)

**KORUMA KURULU KARARLARI**

**GÖZLEMLER :** Kale anıtsal yapısı ve çevreye hakim konumuyla alanın muhtemelen uç kale veya garnizon olarak yapıldığı ve farklı dönemlerde de savunma amaçlı olarak kullanıldığı düşünülmektedir.

**KORUMA KURULU ONAYI**

İli  
İlçesi  
Mahallesi  
Alan

BATMAN  
KOZLUK  
YILDIZLI KÖYÜ  
YILDIZLI (ŞEYH BACE) KALESİ

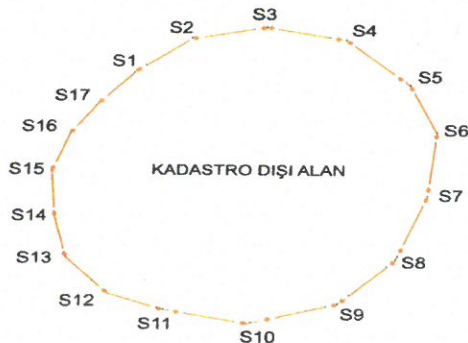

ITRF-3-42 KOOR.

Nokta No	Y	X
S1	454666.265	4218410.008
S2	454761.966	4218475.623
S3	454854.141	4218498.881
S4	454874.084	4218473.430
S5	455003.877	4218303.326
S6	455101.923	4218308.142
S7	455091.329	4218198.131
S8	455050.405	4218083.085
S9	454874.095	4218004.409
S10	454849.384	4218009.275
S11	454732.047	4218594.344
S12	454666.026	4218022.810
S13	454597.600	4218087.291
S14	454580.802	4218158.171
S15	454575.638	4218240.506
S16	454568.226	4218307.070
S17	454636.956	4218361.079

Mehmet Güllü EREN  
Harita Mühendisi

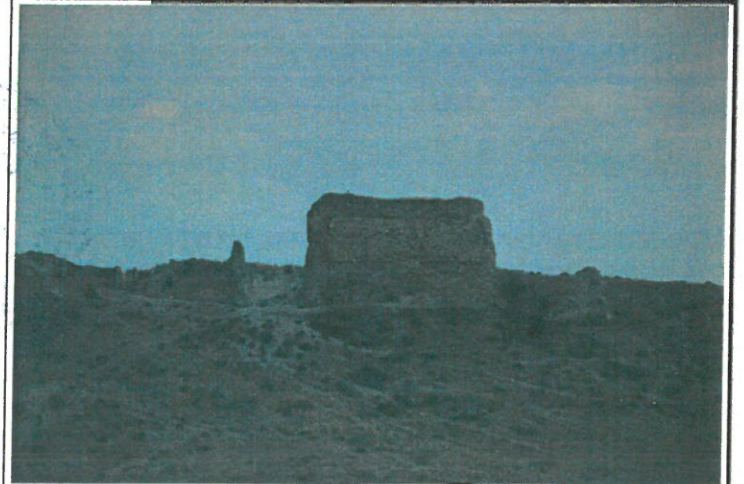

T.C.  
Diyarbakır Kültür Varlıklarını  
Koruma Bölge Kurulunun  
29.09.2023 tarih ve 10.135  
Sayılı Karar Eki dir.

ASLI GİBİDİR  
Mehmet KARAAŞLAN  
Bölge Kurulu Müdürü



