

T.C.
KÜLTÜR VE TURİZM BAKANLIĞI
Kayseri Kültür Varlıklarını Koruma Bölge Kurulu
KARAR

Toplantı No ve Tarih : 402 – 28.09.2023
Karar No ve Tarih : 7221 –28.09.2023

Toplantı Yeri
KAYSERİ

Kayseri ili, Tomarza ilçesi, Böke Mahallesinde, sit dışında, mülkiyeti Maliye Hazinesi'ne ait Diyanet İşleri Başkanlığına tahsisli, tapunun 104 ada, 1 parselde yer alan mevcutta taziye evi olarak kullanılan caminin korunması gerekli taşınmaz kültür varlığı olarak tescil edilmesine yönelik Kayseri Kültür Varlıklarını Koruma Bölge Kurulu Müdürlüğü uzmanlarının 13.07.2023 tarih ve 2149328 sayılı yerinde inceleme raporu, caminin tesciline ilişkin Kayseri Büyükşehir Belediyesi, Kent Tarihi ve Tanıtımı Daire Başkanlığı'nın 18.08.2023 tarih ve E-91604172-045.03-2023-163/18448 sayılı, Kayseri Valiliği, Çevre, Şehircilik ve İklim Değişikliği İl Müdürlüğü'nün 20.07.2023 tarih ve E-27684489-045.01-6918880 sayılı, Tomarza Belediye Başkanlığı, İmar ve Şehircilik Müdürlüğü'nün 21.07.2023 tarih ve E-72117594-100-7168 sayılı, Kayseri Valiliği, İl Kültür ve Turizm Müdürlüğü, Turizm İşleri Şube Müdürlüğü'nün 26.07.2023 tarih ve E-10016716-169.99-3990492 sayılı kurum görüş yazıları, Koruma Bölge Kurulu Müdürlüğü uzmanının 27.09.2023 tarih ve 2280734 sayılı dosya inceleme raporu okundu, açıklamaları dinlendi, dosyasındaki bilgi ve belgeler incelendi, yapılan görüşme sonucunda;

Kayseri ili, Tomarza ilçesi, Böke Mahallesinde, sit dışında, mülkiyeti Maliye Hazinesi'ne ait Diyanet İşleri Başkanlığına tahsisli, tapunun 104 ada, 1 parselde yer alan mevcutta taziye evi olarak kullanılan caminin; 2863 sayılı yasanın 6. maddesi kapsamında özellik arz ettiği anlaşıldığından korunması gerekli taşınmaz kültür varlığı olarak tescil edilmesine;

- Bu doğrultuda hazırlanan ve kararımız eki olan tescil fişinin uygun olduğuna,
- Yapı grubunun I. Grup olarak belirlenmesine,
- Korunma alanının kendi parseli olarak belirlenmesine,
- İlgili Tapu ve Kadastro Müdürlüklerince, 104 ada 1 nolu parselin pafta ve fen klasörü ile tapu kütüğü beyanlar hanesine **“I.Grup Korunması Gerekli Taşınmaz Kültür Varlığıdır”** şerhinin verilmesi ve işlem sonucuna ilişkin bilgi belgelerin Koruma Bölge Kurulu Müdürlüğüne iletilmesine,
- Caminin özgün haline dönüştürülmesi için ilgisince 660 sayılı ilke kararı doğrultusunda onarım proje ve raporlarının hazırlanarak Koruma Bölge Kuruluna sunulmasına,
- Tescilli taşınmazda izinsiz herhangi bir fiziki inşai uygulamada bulunulmamasına karar verildi.

ASLI GİBİDİR

AVRUPA KONSEYİ	DOĞAL VE KÜLTÜREL VARLIKLARI KORUMA ENVANTERİ	D.K.V.K.E	ENVANTER NO 1888												
TÜRKİYE	KÜLTÜR VARLIKLARI VE MÜZELER GENEL MÜDÜRLÜĞÜ	ANIT	HARİTA NO												
İLİ: Kayseri	İLÇESİ: Tomarza	MAHALLE /KÖY: Böke Mahallesi VEYA MEVKİL:	KORUMA DERECESİ:	ANITSAL ÇEVRESEL Çevreye Aykır											
CADDE / SOKAK	KADASTRO	Pafta: - Ada: 104 Parsel: 1	x1	2 3											
ADI: Mescid	YAPTIRAN:	YAPAN:	1	2 3											
YAPIM TARİHİ:	KİTABE:	MİMARİ ÇAĞI(ÜSLUP):	VAKFIYE:												
GENEL TANIM:															
Mevcutta taziyeye evine dönüştürülmüş yapının özgün kullanımı mesciddir.															
KORUMA DURUMU	A	İYİ	TAŞIYICI YAPI	A	DIŞ YAPI	A	ÜST YAPI	A	İÇ YAPI	A	SÜSLEME ELEMANLARI	A	RUTUBET	A	YOK
	Bx	ORTA		Bx		Bx		Bx		Bx		Bx		Bx	İZİ VAR
	C	FENA		C		C		C		C		C		C	ÖNEMLİ
VAZİYET PLANI:					FOTOĞRAF:										
GÖZLEMLER:															
BUGÜNKÜ SAHİBİ					BAKIMINDAN SORUMLU OLMASI GEREKEN KURULUŞ:										
Maliye Hazinesi					Mülkiyet Sahibi										
YAPILAN ONARIMLAR:															
Mevcutta taziyeye evine dönüştürülmüş yapının özgün kullanımı mesciddir. Mescidin avlusuna demir kapıdan girilmektedir. Giriş kısmının zeminin kotu indirilmiş ve şap kaplıdır. Avlunun üzeri sonradan çelik konstrüksiyon üzeri sac kaplama olarak sonradan örtülmüştür. Avlu duvarı yaklaşık 1m yüksekliğinde sıvalıdır. Avlu içerisinde muhdes çeşme yer almaktadır. Avlunun içerisinden 14 adet taş basamakla minber minareye çıkmaktadır. Avlunun zemini kilit parke kaplanmıştır. Mescidin üzeri muhdes beşik çatı üzeri Marsilya kiremit kaplamadır. Minber minarenin üzeri boyalı olup metal alemler bulunmaktadır. Avlunun içerisine giriş kapının sağ yanında bir müştemilat yer almaktadır. Ayrıca mescidin batı cephesinde tek katlı betonarme tavanı ahşap kirişlemeli muhdes müştemilat ve muhdes tuvalet yer almaktadır. Mescidin harim kısmına giriş kuzey cepheden muhdes çelik kapı ile sağlanmaktadır. Harim kısmı sıva+boyalıdır. Harimin güney beden duvarında mihrap nişi, nişin iki yanında yer almaktadır. Mescidin tavanı ahşap kirişlemelidir. İç mekanda dört adet ahşap direk yer almaktadır. Zemini ise muhdes seramik kaplanmıştır. Güney beden duvarında iki adet, doğu beden duvarında 1 adet dikdörtgen formu pencere bulunmaktadır. Giriş kapısının sağ yanına muhdes mutfağın tezgahı eklenmiştir. Harimin güney batı köşesinde üzeri boyalı ahşap minber yer almaktadır.					TEKNİK SU ELEKTRİK ISITMA Kanalizasyon										
					BİLGİLER										
					ORJİNAL KULLANIMI:										
					Mescid										
					BUGÜNKÜ KULLANIMI:										
					Mescid										
					ÖNERİLEN KULLANIMI:										
					Mescid										
					HAZIRLAYANLAR: 27.09.2023										
					Özlem YELKARA Mimar										
					Canan AKDAŞ YAŞAR Sanat Tarihçisi										
					Özlem GÖKPINAR DEMİRCİ Harita Mühendisi										
YAYIN DİZİNİ:					KONTROL EDEN: 27.09.2023										
Kayseri Kültür Varlıklarının Koruma Bölge Kurulunun 28.09.2023 Gün ve 7271.Sayılı karar ekidir.					Fatih ÇAPAR Koruma Bölge Kurulu Müdürü										
EKLER					K.K.V.K.B.K. ONAYI NO.:										
RAPOR					X										
FOTOĞRAF					X										
RÖLEVE PROJESİ															
RESTORASYON PROJESİ															
HARİTA (Kadastral)					X										
KROKİ															
KİTABE					X										
VAKFIYE					K.K.T.V.K.K.										
İMAR PLANI															

28/09/2023

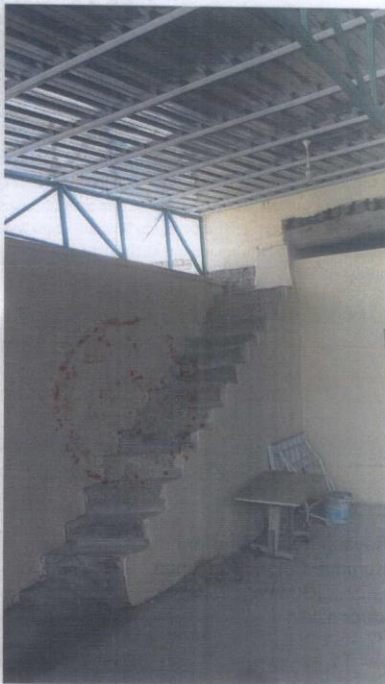
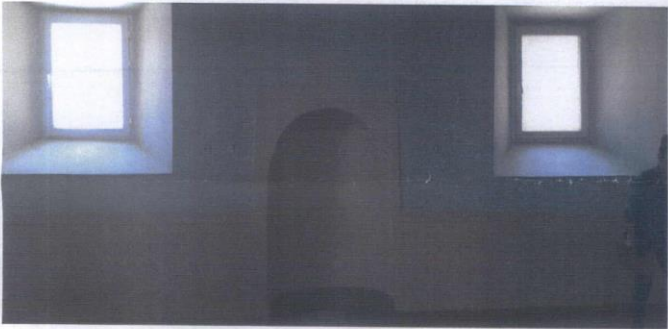
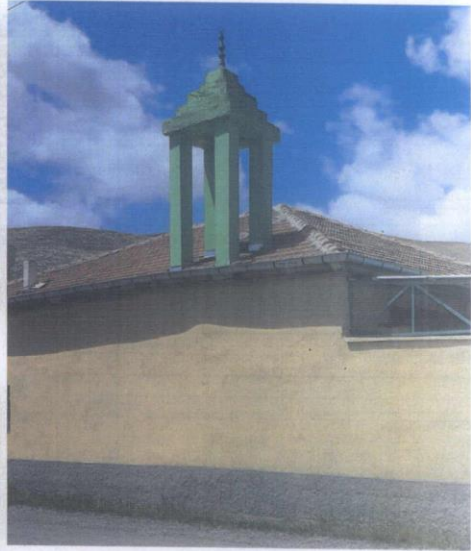
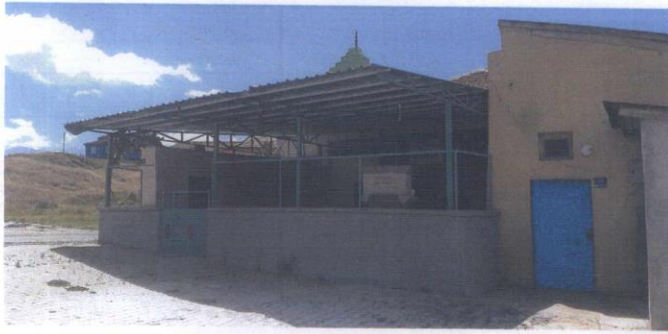

Handwritten text at the bottom of the page, possibly a name or address, which is mostly illegible due to blurring.