

**T.C.**  
**KÜLTÜR VE TURİZM BAKANLIĞI**  
**DIYARBAKIR KÜLTÜR VARLIKLARINI**  
**KORUMA BÖLGE KURULU**  
**KARAR**

**Toplantı Tarihi ve No** : 23.10.2023-403  
**Karar Tarihi ve No** : 23.10.2023-10145  
**Dosya No** : 23.00.467

**Toplantı Yeri**  
**DIYARBAKIR**

Elazığ İli, Merkez İlçesi, Harput Mahallesi'nde bulunan, Kentsel Sit Alanı dışında, bir kısmı mülkiyeti Elazığ Belediyesi'ne ait tapunun 409 ada 7 no.lu parselinde kayıtlı, diğer kısmı tescil harici alanda kalan I. Grup yapı olarak tescilli Yarı Çavuş Çeşmesi'nin tescil fişinin güncellenmesi ve korunma alanı sınırlarının belirlenmesine ilişkin; Taşınmaz Kültür ve Tabiat Varlıkları Yüksek Kurulu'nun 30.05.1985 tarih ve 1089 sayılı tescil kararı, Diyarbakır Kültür Varlıklarını Koruma Bölge Kurulunun 15.12.2011 tarih ve 214 sayılı yapı grubu belirleme kararı, Diyarbakır Kültür Varlıklarını Koruma Bölge Kurulu Müdürlüğünün 09.10.2023 tarih ve E.4284757 sayılı görevlendirmesi ile Diyarbakır Kültür Varlıklarını Koruma Bölge Kurulu Müdürlüğünün 17.10.2023 tarih ve E.2318581 sayılı uzman raporu okundu. Ekleri (tescil fişi, koordinatlı kroki) ve konuya ilişkin bilgi, belgeler incelendi. Yapılan görüşmeler sonunda;

Elazığ İli, Merkez İlçesi, Harput Mahallesi'nde bulunan, Kentsel Sit Alanı dışında, bir kısmı mülkiyeti Elazığ Belediyesi'ne ait tapunun 409 ada 7 no.lu parselinde kayıtlı, diğer kısmı tescil harici alanda kalan I. Grup yapı olarak tescilli Yarı Çavuş Çeşmesi'nin tescil fişinin güncellenmesi ve korunma alanı sınırlarının belirlenmesine ilişkin; 2863 sayılı Kanunun 8. Maddesi kapsamında, Yarı Çavuş Çeşmesi'nin korunma alanı sınırlarının ekli koordinatlı krokide işaretlendiği şekilde belirlenmesine, hazırlanan tescil fişinin uygun olduğuna;

-13.03.2012 tarih ve 28232 Resmi Gazetede yayımlanarak yürürlüğe giren "Korunması Gerekli Taşınmaz Kültür Varlıklarının ve Sitlerin Tespit ve Tescili Hakkında Yönetmelik" gereği ilgili Tapu Müdürlüğünce Elazığ İli, Merkez İlçesi, Harput Mahallesi, 409 ada 7 no.lu parselin tapu kütüğü beyanlar hanesine "Bir Kısmı Korunması Gerekli I. (birinci) Grup Taşınmaz Kültür Varlığı ve Korunma Alanıdır" şerhinin ifade edildiği şekilde konulmasına ve bu işlemlere ait bilgi-belgelerin Koruma Bölge Kurulu Müdürlüğüne iletilmesine,

-Yarı Çavuş Çeşmesi ve korunma alanı sınırları içerisinde yapılacak olan her türlü fiziki ve inşai (ifraz, tevhit, imar uygulaması dâhil) uygulama öncesinde Koruma Bölge Kurulundan izin alınması gerektiğine, karar verildi.

AVRUPA KONSEYİ	DOĞAL VE KÜLTÜREL VARLIKLARI KORUMA ENVANTERİ (D.K.V.K.E)	ANIT	ENVANTER NO:		
T Ü R K İ Y E	KÜLTÜR VARLIKLARI VE MÜZELER GENEL MÜDÜRLÜĞÜ		HARİTA NO:		
İLİ: ELAZIĞ	İLÇESİ: MERKEZ	MAHALLE/KÖY: HARPUT	KORUMA DERECESİ	ANITSAL	1 2 3
SOKAK VE KAPI NO:		KADASTRO: ADA:409 PARSEL:7	ÇEVRESEL	1 2 3	
ADI : YARI ÇAVUŞ ÇEŞMESİ	YAPTIRAN:	YAPAN:	MİMARİ ÇAĞI: OSMANLI		
	YAPIM TARİHİ:	KİTABE:	VAKFIYE:		
GENEL TANIM: Elazığ İli, Merkez İlçesi, Harput Mahallesi'nde, Kentsel Sit Alanı dışında, bir kısmı tapunun 409 ada 7 no.lu parselinde diğer kısmı tescil harici alanda kalmaktadır.					

KORUNMUŞLUK DURUMU: ORTA	TAŞIYICI YAPI: ORTA	CEPHE DURUMU: ORTA	ÖRTÜ DURUMU: ORTA	İÇ YAPI DURUMU: ORTA	BEZEME DURUMU: -	RUTUBET DURUMU: İZİ VAR
--------------------------	---------------------	--------------------	-------------------	----------------------	------------------	-------------------------

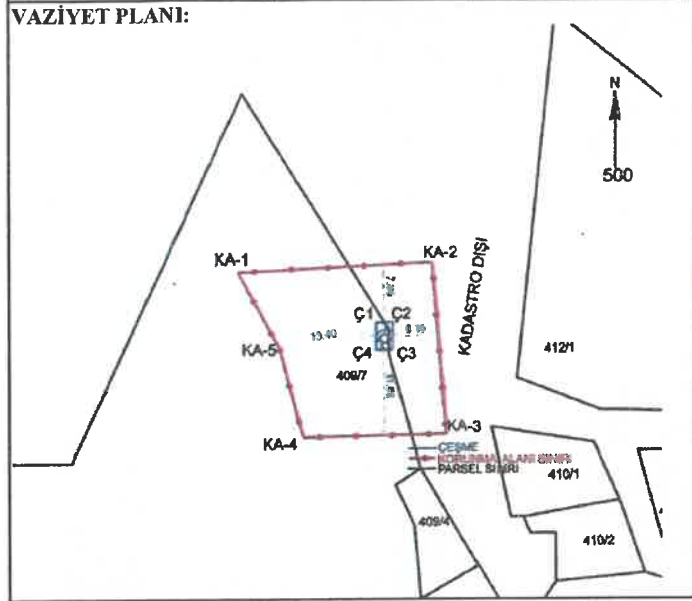

GÖZLEMLER: Yapının üzerine spreyle yazı yazıldığı görülmektedir. Çeşme günümüzde kullanılmamakta olup onarımı gerekmektedir.

BUGÜNKÜ SAHİBİ:	BAKIMINDAN SORUMLU OLAN:
-----------------	--------------------------

YAPILAN ONARIMLAR:

AYRINTILI TANITIM: Tescilli çeşme eyvanlı tipte ve duvarları moloz taşla örülüdür. Kemerinde kesme taş kullanılmıştır. Üst örtüsü düz damlı olup, karşı duvarında dikdörtgen şeklinde bir niş bulunmaktadır. Yapının üzerine spreyle yazı yazıldığı görülmektedir.

TEKNİK BİLGİLER:	ISITMA SİSTEMİ:	
	KANALİZASYON:	
	SU:	
	ELEKTRİK:	

ÖZGÜN KULLANIMI: Çeşme

BUGÜNKÜ KULLANIMI: Çeşme (Kullanılmıyor)

ÖNERİLEN KULLANIMI: Çeşme

HAZIRLAYANLAR:  
Arzu ÇALIŞKAN (Şehir Plancısı)  
Mehmet ÖZKAYA (Harita Mühendisi)  
Ahmet DEMİR (Arkeolog)  
Hüseyin GÜLER (Arkeolog)  
17.10.2023

KONTROL EDEN:  
Mehriban KARAASLAN  
Bölge Kurul Müdürü

YAYIN DİZİNİ:	EKLER:	TESCİL NO: 1089
1-	RAPOR	KARAR TARİHİ: 30.09.1985
2-	FOTOĞRAF	
3-	HARİTA	
4-	KROKİ	
	KİTABE	
	VAKFIYE	



İli ELAZIĞ  
İlçesi MERKEZ  
Mahallesi HARPUT  
Alan YARIÇAVUŞ ÇEŞMESİ VE KORUNMA ALANI  
Ada/Parsel : 409/7 (Bir Kısım), KADASTRO DIŞI

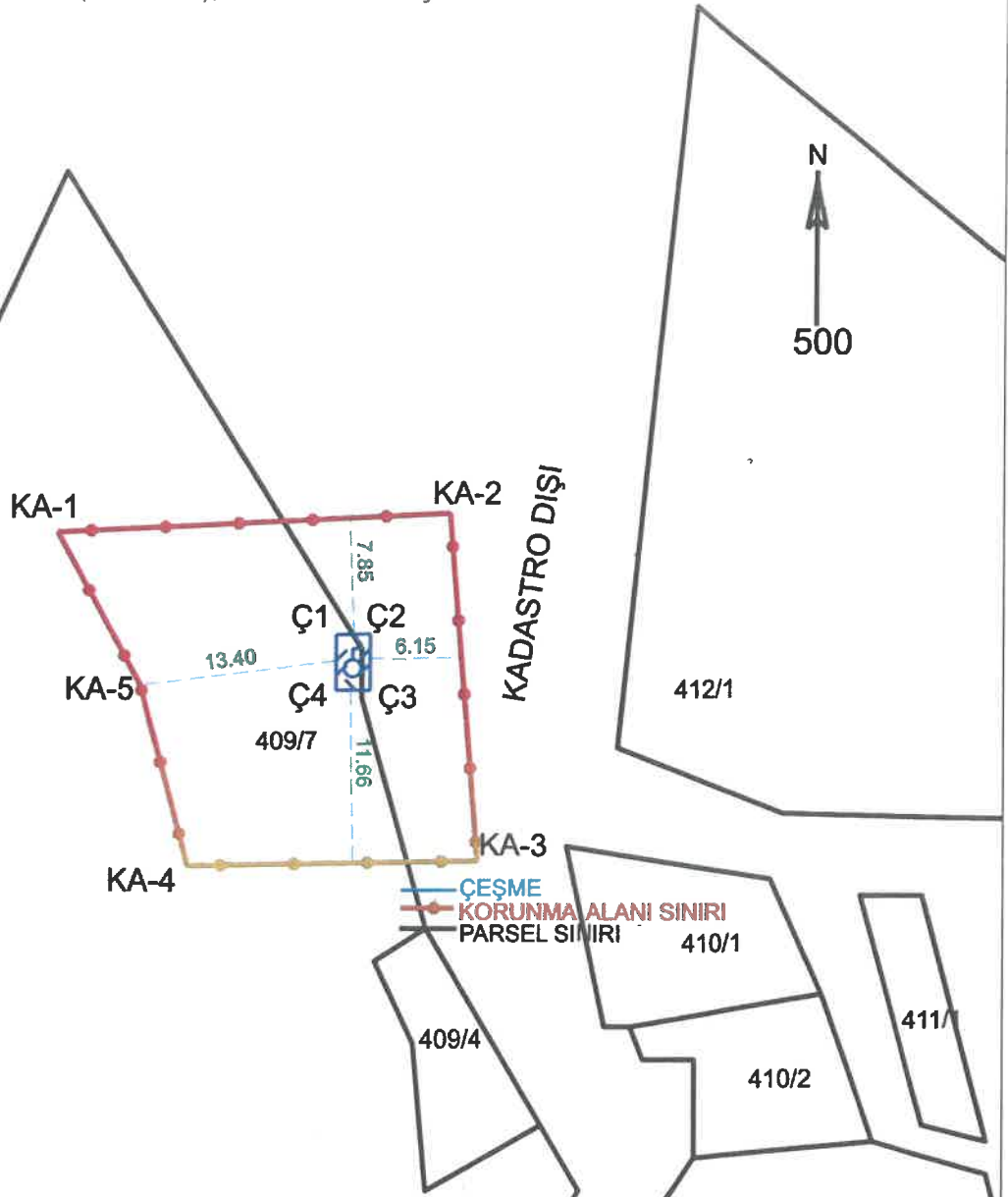

ITRF-3-39 KOOR.

Nokta No	Y	X
KA-1	521821.764	4286255.950
KA-2	521848.318	4286257.300
KA-3	521850.266	4286233.836
KA-4	521830.586	4286233.454
KA-5	521827.351	4286245.657
Ç1	521840.658	4286249.078
Ç2	521842.972	4286249.142
Ç3	521842.972	4286245.331
Ç4	521840.645	4286245.331



T.C.  
Diyarbakır Kültür Varlıklarını  
Koruma Bölge Kurulunun  
23.10.2023 tarih ve 10145  
Sayılı Karar Eki dir.

*(Handwritten signatures)*

*(Handwritten signature)*

*(Handwritten signature)*

Mehmet ÖZKAYA  
Harita Mühendisi