

T.C.
KÜLTÜR VE TURİZM BAKANLIĞI
DİYARBAKIR KÜLTÜR VARLIKLARINI
KORUMA BÖLGE KURULU
KARAR

Toplantı Tarihi ve No : 24.10.2023-404
Karar Tarihi ve No : 24.10.2023-10170
Dosya No : 21.08/8

Toplantı Yeri
DİYARBAKIR

Diyarbakır ili, Hani ilçesi, Anıl köyü, Köy İçi Mevkiinde bulunan, herhangi bir sit alanında kalmayan, mülkiyeti Maliye Hazinesine ait, bir adet iki ve bir adet bir katlı kargir cami ve arsası nitelikli tapunun 149 ada 1 no.lu parselinde kayıtlı, tescilli Anıl Köyü Camii'nin korunma alanının belirlenmesi, tescilinin güncellenmesi ve izinsiz uygulamalara ilişkin; Diyarbakır Kültür ve Tabiat Varlıklarını Koruma Bölge Kurulu'nun 04.05.2005 tarih ve 256 sayılı tescil kararı, Hani Kaymakamlığı, Tapu Müdürlüğü'nün 17.10.2023 tarih ve E.10366540 sayılı yazısı, Diyarbakır Kültür Varlıklarını Koruma Bölge Kurulu Müdürlüğü'nün 13.10.2023 tarih ve E.4302614 sayılı görevlendirme yazısı, Diyarbakır Kültür Varlıklarını Koruma Bölge Kurulu Müdürlük evrakına 17.10.2023 tarih ve E.2318823 sayı ile kayıtlı uzman raporu okundu. Ekleri ve konuya ilişkin bilgi, belgeler incelendi. Yapılan görüşmeler sonucunda;

Diyarbakır ili, Hani ilçesi, Anıl köyü, Köy İçi Mevkiinde bulunan, herhangi bir sit alanında kalmayan, mülkiyeti Maliye Hazinesine ait, bir adet iki ve bir adet bir katlı kargir cami ve arsası nitelikli tapunun 149 ada 1 no.lu parselinde kayıtlı tescilli Anıl Köyü Camii'nin korunma alanı sınırlarının 2863 sayılı Kültür ve Tabiat Varlıklarını Koruma Kanunu'nun, 8. Maddesi gereğince, ekli koordinatlı krokide işaretlendiği şekliyle uygun olduğuna, yapı grubunun "I. Grup Yapı" olarak belirlenmesine ve güncellenen tescil fişinin uygun olduğuna;

13.03.2012 tarih ve 28232 sayılı Resmi Gazetede yayımlanarak yürürlüğe giren "Korunması Gerekli Taşınmaz Kültür Varlıklarının ve Sitlerin Tespit ve Tescili Hakkında Yönetmelik" gereği ilgili Tapu Müdürlüğünce; Diyarbakır ili, Hani ilçesi, Anıl köyü, tapunun 149 ada 1 nolu parselin tapu kütüğünün beyanlar hanesine; "Tamamı Korunması Gerekli I.(Birinci) Grup Taşınmaz Kültür Varlığı ve Korunma Alanıdır" şerhinin, tapunun 141 ada 58 no.lu parsel, 147 ada 1 no.lu parsel, 149 ada 1, 2 no.lu parseller, 150 ada 6, 7 no.lu parseller, 151 ada 1 no.lu parselin tapu kütüğünün beyanlar hanesine; "Tamamı Korunması Gerekli I.(Birinci) Grup Taşınmaz Kültür Varlığı Korunma Alanıdır" şerhinin ifade edildiği şekilde konulmasına ve bu işlemlere ait bilgi-belgelerin Koruma Bölge Kurulu Müdürlüğüne iletilmesine;

Diyarbakır ili, Hani ilçesi, Anıl köyü, Maliye Hazinesine ait, tapunun 149 ada 1 no.lu parselinde kayıtlı, tescilli Anıl Köyü Caminin; üst örtüsünün betonarme döşeme ile kapatılması, dış duvarlarda yapılan yenileme, sıva ve boyamalar ile yapının kuzey bitişiğine sonradan yapıldığı anlaşılan betonarme eklenti gibi izinsiz uygulamaların 2863 sayılı kanunun, İzinsiz müdahale ve kullanma yasağı başlıklı 9. Maddesine aykırı olduğundan, izinsiz uygulamayı yapan ve yaptırımlar hakkında Cumhuriyet Başsavcılığı'na suç duyurusunda bulunulmasına, söz konusu olay ile ilgili açılan bir soruşturma dosyası var ise bilgi ve belgelerin aynı dosyaya delil olarak sunulmasına;

Adli makamlardan uygun görüş alındıktan sonra, izinsiz uygulamanın ilgili belediyesince KUDEB denetiminde kaldırılmasına, uygulama sonucu hazırlanacak bilgi ve belgelerin Diyarbakır Kültür Varlıklarını Koruma Bölge Kurulu Müdürlüğüne iletilmesine,

Tescilli yapıdaki izinsiz uygulamaların esaslı onarım kapsamında kaldırabileceğinden, yapıya ilişkin Kültür ve Tabiat Varlıklarını Koruma Yüksek Kurulu'nun 05.11.1999 gün ve 660 sayılı, ilke kararında belirtilen proje hazırlama esaslarına uygun olarak ilgisince hazırlanacak rölöve, restitüsyon ve restorasyon projelerinin Diyarbakır Kültür Varlıklarını Koruma Bölge Kurulu'na iletilmesine,

Anıl Köyü Camii ve korunma alanı sınırları içerisinde yapılacak olan her türlü fiziki ve inşaf (ifraz, tevhit, yeni parsel ihdası, imar uygulaması dâhil) uygulama öncesinde Diyarbakır Kültür Varlıklarını Koruma Bölge Kurulu'ndan izin alınması gerektiğine, karar verildi.

İli DİYARBAKIR
İlçesi HANİ
Mahallesi ANIL
Alan ANIL KÖYÜ CAMİİ VE KORUNMA ALANI

Camii Ada/Parsel : 149/1

149/1

Tamamı Korunma Alanında Kalan Ada/Parsel : 141/58, 147/1, 149/1, 149/2, 150/6, 150/7, 151/1

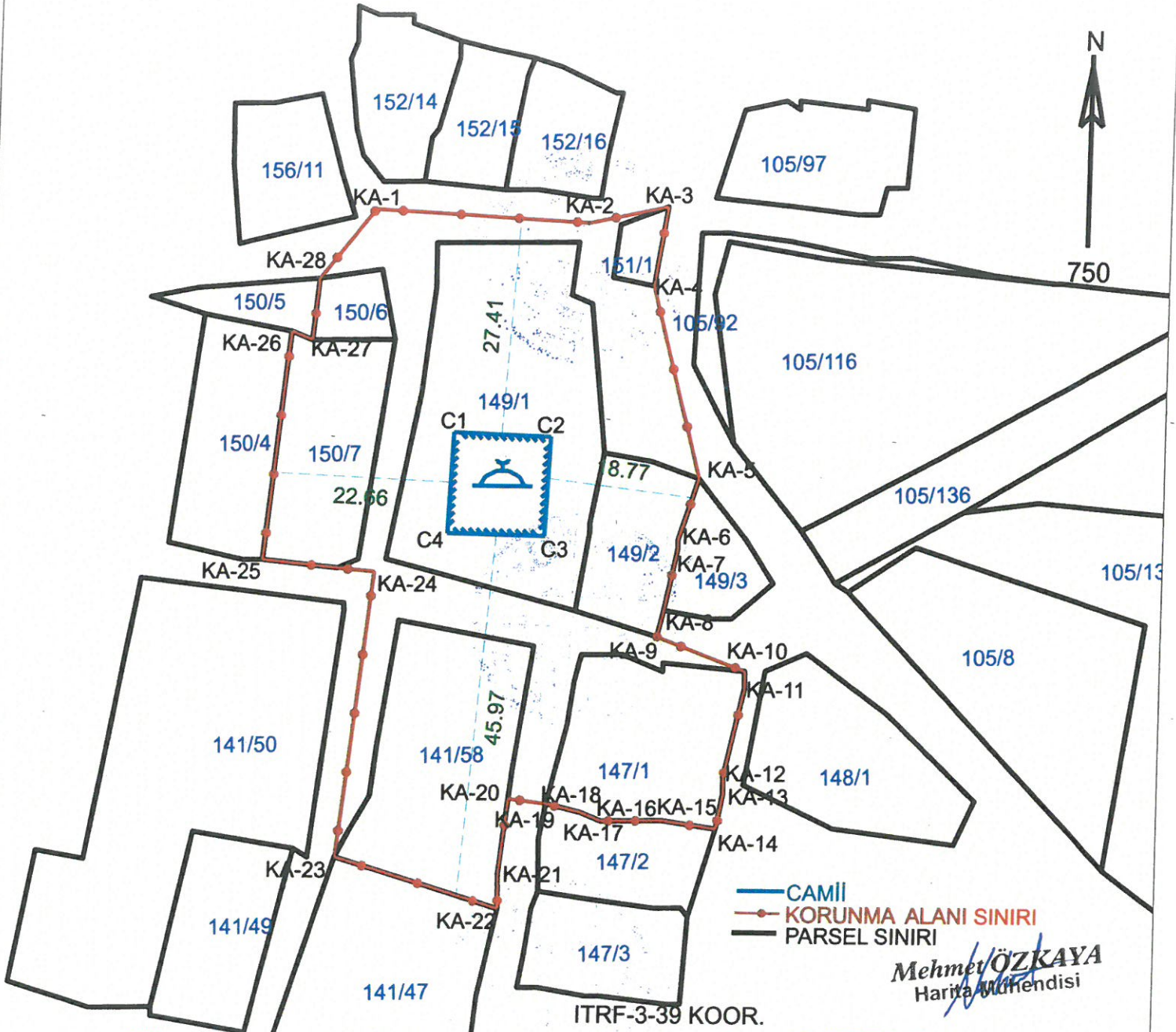

— CAMİİ
— KORUNMA ALANI SINIRI
— PARSEL SINIRI

Mehmet ÖZKAYA
Harita Mühendisi

ITRF-3-39 KOOR.

Nokta No	Y	X	Nokta No	Y	X
C1	616886.301	4252557.675	KA-13	616922.051	4252512.229
C2	616898.782	4252557.251	KA-14	616921.242	4252507.776
C3	616898.251	4252544.685	KA-15	616914.237	4252508.785
C4	616885.738	4252544.897	KA-16	616910.742	4252508.734
KA-1	616875.569	4252585.806	KA-17	616906.374	4252508.671
KA-2	616903.012	4252584.355	KA-18	616903.737	4252509.743
KA-3	616913.109	4252586.492	KA-19	616899.353	4252510.789
KA-4	616911.507	4252576.476	KA-20	616894.478	4252511.366
KA-5	616917.976	4252552.142	KA-21	616893.366	4252501.820
KA-6	616915.468	4252544.334	KA-22	616893.431	4252497.379
KA-7	616915.484	4252543.223	KA-23	616872.367	4252503.736
KA-8	616913.850	4252535.427	KA-24	616876.492	4252539.985
KA-9	616913.025	4252532.084	KA-25	616862.210	4252541.340
KA-10	616924.446	4252527.809	KA-26	616865.286	4252570.254
KA-11	616924.478	4252525.588	KA-27	616867.923	4252569.182
KA-12	616922.018	4252514.449	KA-28	616868.684	4252576.965



T.C.
Diyarbakir Kültür Varlıklarını
Koruma Bölge Kurulunun
24.10.2023..tarih ve 10170
Sayılı Karar Eki dir.

Handwritten signatures and initials in blue ink.

AVRUPA KONSEYİ	DOĞAL VE KÜLTÜREL VARLIKLARI KORUMA ENVANTERİ (D.K.V.K.E)	ANIT	ENVANTER NO:
T Ü R K İ Y E	KÜLTÜR VARLIKLARI VE MÜZELER GENEL MÜDÜRLÜĞÜ		HARİTA NO:
İLİ: DİYARBAKIR	İL.CESİ: HANI	MAHALLE/KÖY: ANIL	KORUMA ANITSAL 1 2 3
SOKAK VE KAPI NO:		KADASTRO: ADA: 149 PARSEL:1	DERECESİ ÇEVRESEL 1 2 3
ADI : ANIL KÖYÜ CAMİİ	YAPTIRAN:	YAPAN:	MİMARİ ÇAĞI:
	YAPIM TARİHİ:	KİTABE:	VAKFİYE:

GENEL TANIM: Diyarbakır ili, Hani ilçesi, Anıl köyü, Köy İçi Mevkii, Maliye Hazinesine ait tapunun 149 ada 1 nolu parselinde Anıl köy merkezinde yer almaktadır. Caminin minare kısmı ve ibadet kısmının dış duvarları düz kesme taştan olduğu, duvarların temel kısmına yakın kısımların orijinal taşların pencere alt kısmına kadar beton sıva ile sıvandığı ve sıva üstünün de boyandığı görülmüştür.

KORUNMUŞLUK DURUMU: KÖTÜ	TAŞIYICI YAPI: KÖTÜ	CEPHE DURUMU: KÖTÜ	ÖRTÜ DURUMU: YENİLENMİŞ (BETONARME)	İÇ YAPI DURUMU:...	BEZEME DURUMU: -	RUTUBET DURUMU:-
--------------------------	---------------------	--------------------	-------------------------------------	--------------------	------------------	------------------

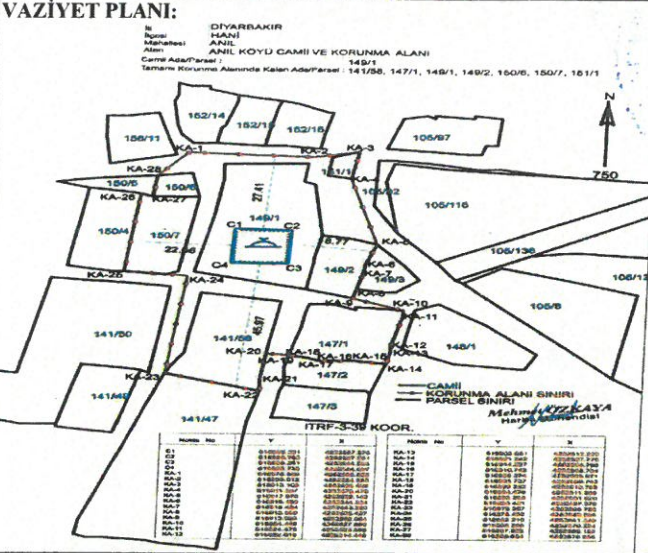

GÖZLEMLER: Caminin minare kısmı ve ibadet kısmının dış duvarları düz kesme taştan olduğu, duvarların temel kısmına yakın kısımların orijinal taşların pencere alt kısmına kadar beton sıva ile sıvandığı ve sıva üstünün boyandığı, betonarmeden bir eklentinin olduğu tespit edilmiştir.

BUGÜNKÜ SAHİBİ: Maliye Hazinesi **BAKIMINDAN SORUMLU OLAN:**

YAPILAN ONARIMLAR:

AYRINTILI TANITIM: Diyarbakır ili, Hani ilçesi, Anıl köyü, Köy İçi Mevkii, Maliye Hazinesine ait tapunun 149 ada 1 no.lu parselinde Anıl köy merkezinde yer almaktadır. Caminin minare kısmı ve ibadet kısmının dış duvarları düz kesme taştan olduğu, duvarların temel kısmına yakın kısımların orijinal taşların pencere alt kısmına kadar beton sıva ile sıvandığı ve sıva üstünün de boyandığı görülmüştür. Ayrıca tescil aşamasında olmayan yapının giriş kısmına betonarmeden bir eklentinin olduğu tespit edilmiştir. Ana girişin kapalı olması nedeniyle yapının iç kısmı incelenememiştir. Yapının üst örtüsü düz dam şeklinde olup betonarmededir. Tescilli yapının hemen kuzeyinde günümüz yapımı camii bulunmaktadır. Tescil aşamasında inşaat halinde olan kuzeydeki yapının (günümüzde camii olarak kullanılan) tamamlanarak ibadethaneye çevrildiği görülmüştür.

TEKNİK BİLGİLER:	ISITMA SİSTEMİ:	
	KANALİZASYON:	
	SU:	
	ELEKTRİK:	

ÖZGÜN KULLANIMI: CAMİİ

BUGÜNKÜ KULLANIMI: CAMİİ

ÖNERİLEN KULLANIMI: CAMİİ

HAZIRLAYANLAR: 16.10.2023

Hüseyin GÜLER (Arkeolog)

Zafer HAN (Müze Araştırmacısı)

KONTROL EDEN:

Mehmet KARAAŞLAN
Bölge Kurulu Müdürü

T.C.
Diyarbakır Kültür Varlıklarını
Koruma Bölge Kurulunun
24.10.2023..tarih ve 10.1.7.0
Sayılı Karar Eklidir.

YAYIN DİZİNİ :

- 1-
- 2-
- 3-
- 4-

EKLER :

- RAPOR X
- FOTOĞRAF X
- HARİTA X
- KROKİ X
- KİTABE
- VAKFİYE

TESCİL

KARAR NO : 256
KARAR TARİHİ : 04.05.2005

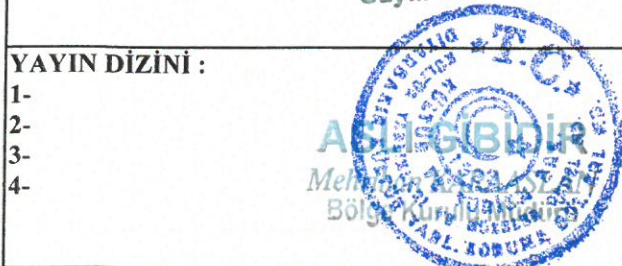

Handwritten signature and date: 24.10.2023

