

T.C.
KÜLTÜR VE TURİZM BAKANLIĞI
DİYARBAKIR KÜLTÜR VARLIKLARINI
KORUMA BÖLGE KURULU
KARAR

Toplantı Tarihi ve No. :24.10.2023-404
Karar Tarihi ve No. :24.10.2023-10180
Dosya No. :21.05.02

Toplantı Yeri
DİYARBAKIR

Diyarbakır İli, Dicle İlçesi, Tepebaşı Mahallesi sınırları içerisinde bulunan herhangi bir sit alanında kalmayan, kadastro dışı alanda yer alan, I.(Birinci) grup yapı olarak tescilli “Şeyh Musa Türbesi” nin tescilinin güncellenmesi ve korunma alanı sınırlarının belirlenmesine ilişkin; Diyarbakır Kültür Varlıklarını Koruma Bölge Kurulu Müdürlüğü’nün 21.09.2023 tarih ve 4215318 sayılı görevlendirmesi, Diyarbakır Kültür Varlıklarını Koruma Bölge Kurulu’nun 03.04.1993 tarih ve 1234 sayılı tescil kararı, Diyarbakır Kültür Varlıklarını Koruma Bölge Kurulu Müdürlüğü’nün 02.10.2023 tarih ve 2286803 sayılı uzman raporu okundu. Ekleri ve konuya ilişkin bilgi, belgeler incelendi. Yapılan görüşmeler sonunda;

- Diyarbakır İli, Dicle İlçesi, Tepebaşı Mahallesi sınırları içerisinde bulunan herhangi bir sit alanında kalmayan ve kadastro dışı alanda yer alan, tescilli “Şeyh Musa Türbesi” nin tescilinin belirtilen kadastral bilgiler doğrultusunda güncellenmesine, yapı grubunun I. (Birinci) Grup Yapı olarak belirlenmesine, güncellenen tescil fişinin uygun olduğuna,

-2863 sayılı Kanununun 8. Maddesi gereğince, “Şeyh Musa Türbesi” nin korunma alanı sınırlarının ekli koordinatlı krokide işaretlendiği şekilde belirlenmesine,

-Tapulama harici alanda kültür varlığı şerhi yapılamadığından “Korunması Gerekli Taşınmaz Kültür Varlıklarının ve Sitlerin Tespit ve Tescili Hakkında Yönetmeliğinin” Tescil İşlemlerine ilişkin 8. maddesinin (d ve e) bentleri gereğince, Şeyh Musa Türbesi ve korunma alanının bulunduğu taşınmazda yeni bir sınırlandırma veya parsel ihdası yapıldığında Koruma Bölge Kurulu Müdürlüğüne bilgi verilmesine;

“Şeyh Musa Türbesi” ve korunma alanı sınırları içerisinde yapılacak olan her türlü fiziki ve inşai (ifraz, tevhit, yeni parsel ihdası, imar uygulaması dahil) uygulama öncesinde Koruma Bölge Kurulundan izin alınması gerektiğine karar verildi.

AVRUPA KONSEYİ	DOĞAL VE KÜLTÜREL VARLIKLARI KORUMA ENVANTERİ (D.K.V.K.E)		ENVANTER NO:
T Ü R K İ Y E	KÜLTÜR VARLIKLARI VE MÜZELER GENEL MÜDÜRLÜĞÜ	ANIT	HARİTA NO:
İLİ: DİYARBAKIR	İLÇESİ: DİCLE	MAHALLE/MEVKİ: TEPEBAŞI KÖYÜ	KORUMA ANITSAL 1 2 3
SOKAK VE KAPI NO:		KADASTRO: PAFTA: ADA: PARSEL:	DERESESİ ÇEVRESEL 1 2 3

ADI : ŞEYH MUSA	YAPTIRAN:	YAPAN:	MİMARİ ÇAĞI:
TÜRBEŞİ	YAPIM TARİHİ:	KİTABE:YOK	VAKFİYE:

GENEL TANIM: Türbe Dikdörtgen bir plana sahip olan türbe siyah bazalt taşından ve kalker kesme taşlarından inşa edilmiştir.

KORUNMUŞLUK DURUMU:İYİ	TAŞIYICI YAPI:İYİ	CEPHE DURUMU:İYİ	ÖRTÜ DURUMU:İYİ	İÇ YAPI DURUMU:İYİ	BEZEME DURUMU:YOK	RUTUBET DURUMU:YOK
------------------------	-------------------	------------------	-----------------	--------------------	-------------------	--------------------

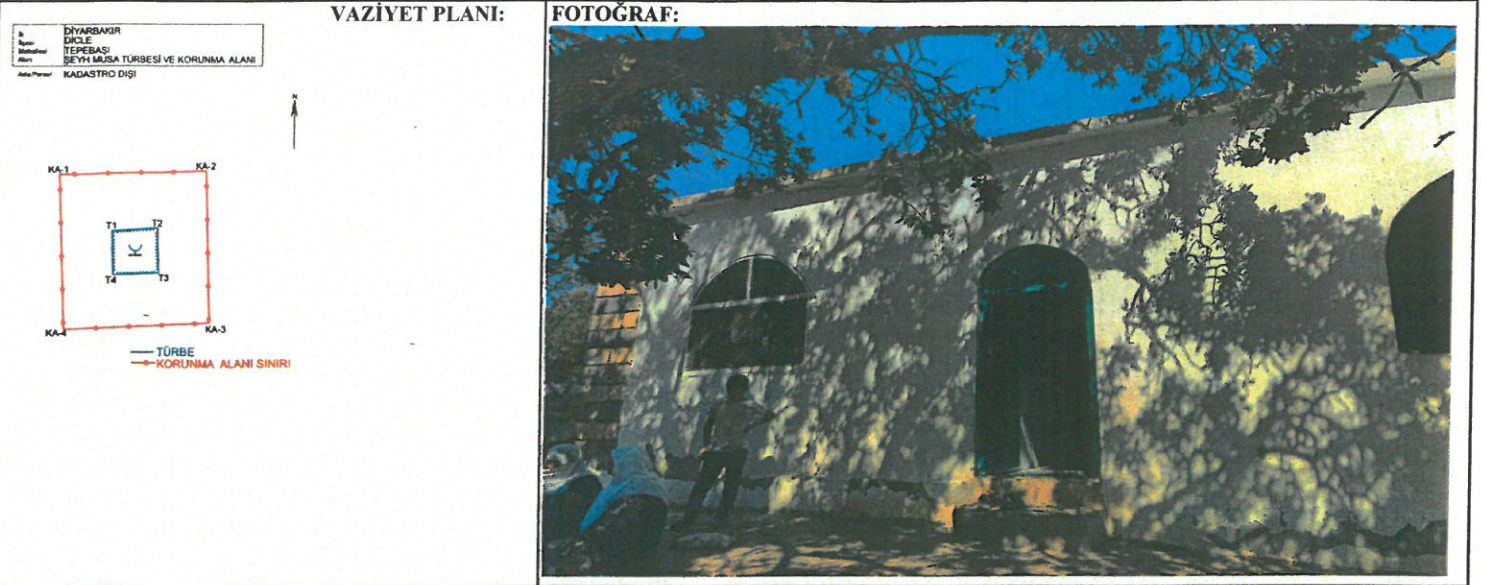

GÖZLEMLER: Türbenin ön tarafı ve iç kısımları tamamen sıvanıp boyanmıştır.

BUGÜNKÜ SAHİBİ:	BAKIMINDAN SORUMLU OLAN:
YAPILAN ONARIMLAR:	

AYRINTILI TANITIM: Diyarbakır İli, Dicle İlçesi, Tepebaşı Köyünde yer almaktadır. Dikdörtgen bir plana sahip olan türbe siyah bazalt taşından ve kalker kesme taşlarından inşa edilmiştir. Türbenin ön tarafı tamamen sıvanıp boyanmıştır. Diğer kısımları sıvasız ve boyasızdır. Türbeye güneyden demir doğramadan yapılmış bir kapıdan girilmektedir. Güneyden içeri girdiğimizde taşınmazın sağında oda şeklinde ve içinde sandukanın olduğu bir bölme bulunmaktadır. Bu bölmenin güneye bakan kısmında demir korkuluğu olan bir pencere bulunmaktadır. Ayrıca içeriden görünmesi için açık bırakılmış ancak elek şeklinde düzenlenmiş korkuluk bulunmaktadır. Solunda ise namaz kılınan bir bölme daha bulunmaktadır. Bu kısımda da aynı şekilde bir pencere bulunmaktadır. Bu kısımdan ikinci bir kısma girilmektedir. Bu kısımda iki parçaya bölünmüştür. Sağda kare planlı bir oda bulunmaktadır. Bu odanın doğuya bakan kısmında korkuluğu olan iki tane pencere ve mermerden yapılmış mihrap yer almaktadır. Türbeyi ziyarete gelenlerin kaldığı konakladığı kısım olarak kullanılmaktadır. Solda ise asıl Türbenin olduğu kısım bulunmaktadır. Burada sanduka yer almaktadır. Türbenin örtü sistemi betonarme düz dam şeklinde yapılmış olup sadece sandukanın olduğu kısmın tavanı ortadan açılarak kubbe şeklinde yapılmıştır. Kubbenin iç kısmı renkli yelpaze şeklinde olup, ortasından aşağı doğru inen bir avize yer almaktadır. Mekanın iç kısmı tamamen sıvanıp boyanmıştır. Duvarlar yerden yukarıya doğru yaklaşık 1 m. mermerle kaplanmıştır. Sandukanın olduğu kısmın kubbesi dıştan saca koni şeklinde kapatılmıştır. Bu koni şeklinde düzenlenmiş kubbenin üst kısmında ay şekli olan alem yer almaktadır.

TEKNİK BİLGİLER:	ISITMA SİSTEMİ:	
	KANALİZASYON:	
	SU:	
	ELEKTRİK:	
ÖZGÜN KULLANIMI: TÜRBE		
BUGÜNKÜ KULLANIMI: TÜRBE		
ÖNERİLEN KULLANIMI: TÜRBE		
HAZIRLAYANLAR:		
Ali EREK (Arkeolog) <i>Ali Erek</i>		
Erdal DEMİR (Uzman) <i>Erdal Demir</i>		
Suzan SÜNGÜ TEKİN (Şehir Plancısı) <i>Suzan Süngü Tekin</i>		
KONTROL EDEN:		
Mehriban KARAASLAN <i>Mehriban Karaaslan</i>		
Bölge Kurulu Müdürü		
02.10.2023		

YAYIN DİZİNİ :

- 1-
 - 2-
 - 3-
 - 4-
- T.C.
Diyarbakır Kültür Varlıklarını
Koruma Bölge Kurulunun
24.10.2023 tarih ve 10180
Sayılı Karar Eki dir.

EKLER :	
RAPOR	
FOTOĞRAF	
RÖLÖVE PROJESİ	
RESTORASYON PROJESİ	
HARİTA	
KROKİ	
KİTABE	

TESCİL KARAR NO	
KARAR TARİHİ	
REVİZYON:	
ASLI GİBİDİR	
Mehriban KARAASLAN	
Bölge Kurulu Müdürü	

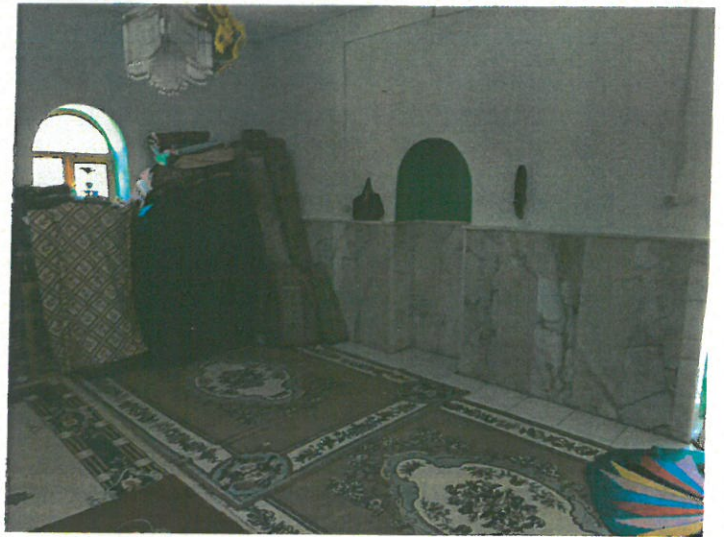
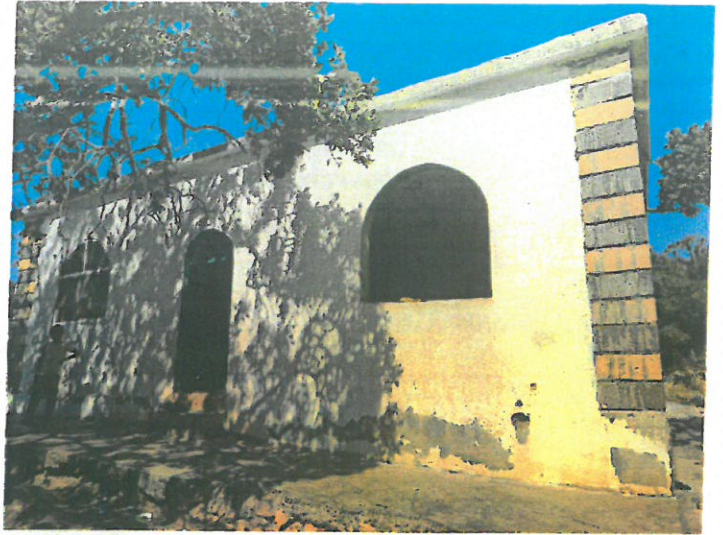

İli
İlçesi
Mahallesi
Alan

DİYARBAKIR
DİCLE
TEPEBAŞI
ŞEYH MUSA TÜRBESİ VE KORUNMA ALANI

Ada/Parsel : KADASTRO DIŞI

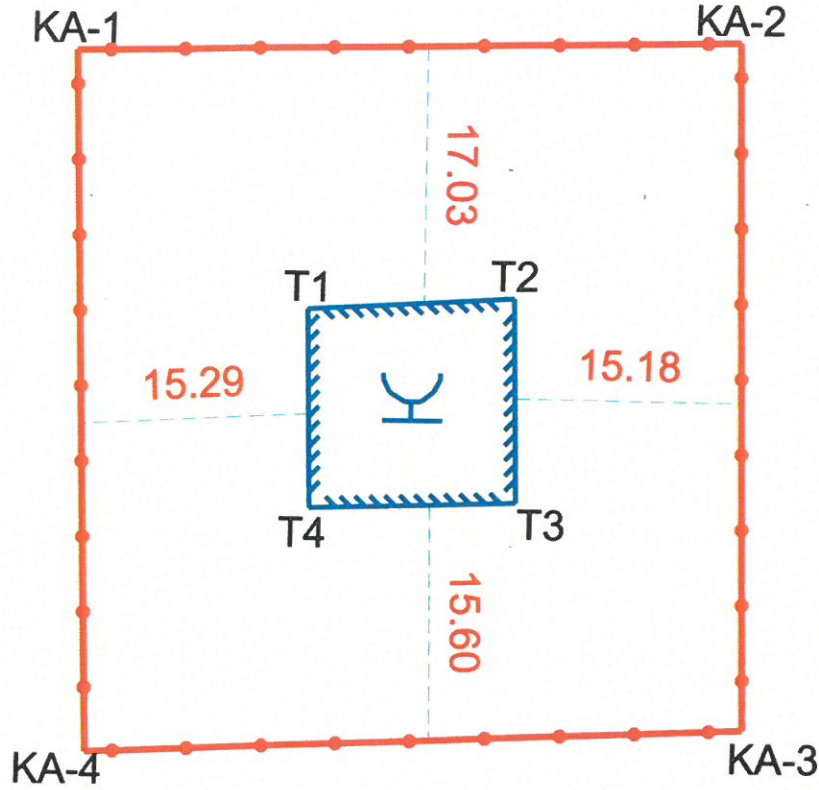

— TÜRBE
— KORUNMA ALANI SINIRI

T.C.
Diyarbakır Kültür Varlıklarını
Koruma Bölge Kurulunun
24.10.2023 tarih ve 10180
sayılı Karar Eki dir.

ITRF-3-39 KOOR.



Nokta No	Y	X
KA-1	603080.830	4242985.105
KA-2	603125.280	4242986.093
KA-3	603126.707	4242940.545
KA-4	603082.623	4242938.643
T1	603096.811	4242968.139
T2	603110.622	4242968.962
T3	603111.079	4242955.426
T4	603097.268	4242954.968

Mehmet ÖZKAYA
Harita Mühendisi