

**T.C.**  
**KÜLTÜR ve TURİZM BAKANLIĞI**  
**KÜTAHYA KÜLTÜR VARLIKLARINI KORUMA BÖLGE KURULU**  
**KARAR**

Toplantı Tarihi ve No : 28.07.2023- 418  
Karar Tarihi ve No : 28.07.2023-7508

**64.00/1242**  
Toplantı Yeri  
**KÜTAHYA**

Uşak ili, Merkez ilçesi, Göğem köyünde yer alan, tapunun 105 ada, 16 parselinde kayıtlı, mülkiyeti Göğem Köy Tüzel kişiliğine ait, herhangi bir sit alanı veya koruma alanında kalmayan çeşmenin tescil edilmesi istemine ilişkin; Uşak Valiliği, İl Kültür ve Turizm Müdürlüğünün 28.04.2023 tarih ve E-49969645-168.01.01-3728633 sayılı yazısı ve ekleri, Kütahya Vakıflar Bölge Müdürlüğünden kurum görüşünün istenildiği Kütahya Kültür Varlıklarını Koruma Bölge Kurulu Müdürlüğünün 24.05.2023 tarih ve E-38092246-165.02.02-3807029 sayılı yazısı ve ekleri, Uşak Kadastro Müdürlüğünden alana yönelik kadastro haritasının istenildiği Kütahya Kültür Varlıklarını Koruma Bölge Kurulu Müdürlüğünün 29.05.2023 tarih ve E-38092246-165.02.02-3828180 sayılı yazısı, kadastro haritasının ileildiği Uşak Kadastro Müdürlüğünün 15.06.2023 tarih ve E-85297090-170.03.01-9132616 sayılı yazısı ve ekleri ile Kütahya Kültür Varlıklarını Koruma Bölge Kurulu Müdürlüğü uzmanlarınca hazırlanan Müdürlük evrakına 14.07.2023 tarih ve 2150985 sayı ile kayıtlı rapor okundu, ekleri ve işlem dosyası incelendi, yapılan görüşmeler sonucunda;

Uşak ili, Merkez ilçesi, Göğem köyünde yer alan, tapunun 105 ada, 16 parselinde kayıtlı çeşmenin 2863 sayılı yasanın 7. maddesi kapsamında korunması gerekli taşınmaz kültür varlığı olarak tescil edilmesine; hazırlanan tescil fişinin onaylanmasına, koruma grubunun II. Grup yapı olarak belirlenmesine; Korunması Gerekli Taşınmaz Kültür Varlıklarının Yapı Esasları ve Denetimine Dair Yönetmeliğin 5. Maddesi kapsamında belirlenen koruma grubunun tapuya işlenmesine, çeşmeye yönelik hazırlanan koruma alanın ekli haritada gösterildiği şekliyle belirlenmesine, hazırlanan koruma alanı haritasının ve parsellere şerh listesinin uygun olduğuna; koruma alanı sınırları içerisinde yapılacak her türlü fiziki-inşai faaliyette Koruma Bölge Kurulundan izin alınmasına, karar verildi.

AVRUPA KONSEYİ	DOĞAL VE KÜLTÜREL VARLIKLARI KORUMA ENVANTERİ	D.K.V.KE	A N I T	ENVANTER NO : Sıra no:
T Ü R K İ Y E	KÜLTÜR VARLIKLARI VE MÜZELER GENEL MÜDÜRLÜĞÜ			HARİTA NO :
İLİ: Uşak	İLÇESİ : Merkez	MAHALLE - KÖY - MEVKİ : Gögem Köyü		KORUMA DERECESİ
ADRESİ:	KADASTRO : 105 ada, 16 parsel			ANITSAL
				1
				2
				3
				ÇEVRESEL
				1
				2
				3
				ÇEVREYE AYKIRI
				1
				2
				3
ADI ÇEŞME	YAPTIRAN : YAPIM TARİHİ :	YAPAN : KİTABE :	MİMARİ ÇAĞI :	
			VAKFIYE :	

**GENEL TANIM:**

Meydan Çeşmesi formunda inşa edilen Çeşme

KORUMA DURUMU	A B C	TAŞIYICI YAPI	A B C	DIŞ YAPI	A B C	ÜST YAPI	A B C	SÜSLEME ELEMENLARI	A B C	RUTUBET	A B C	YOK İZİ VAR ÖNEMLİ
---------------	-------------	---------------	-------------	----------	-------------	----------	-------------	-----------------------	-------------	---------	-------------	--------------------------

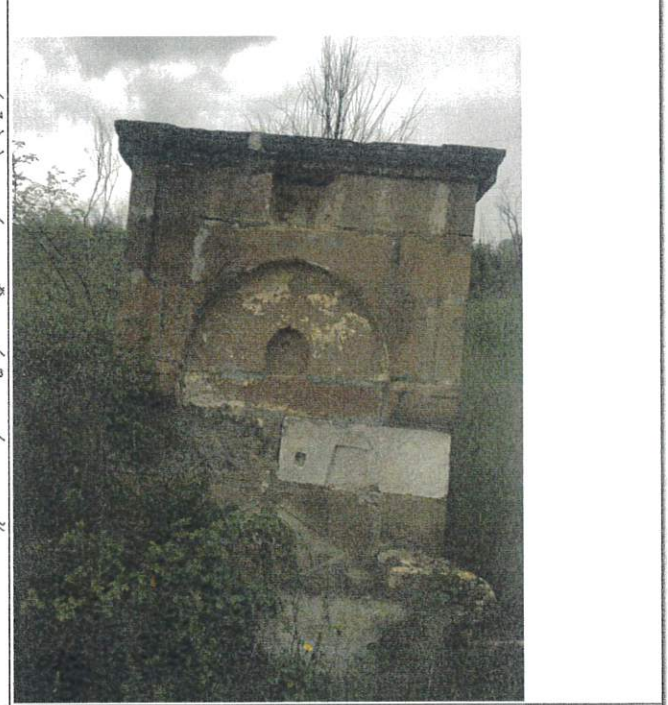
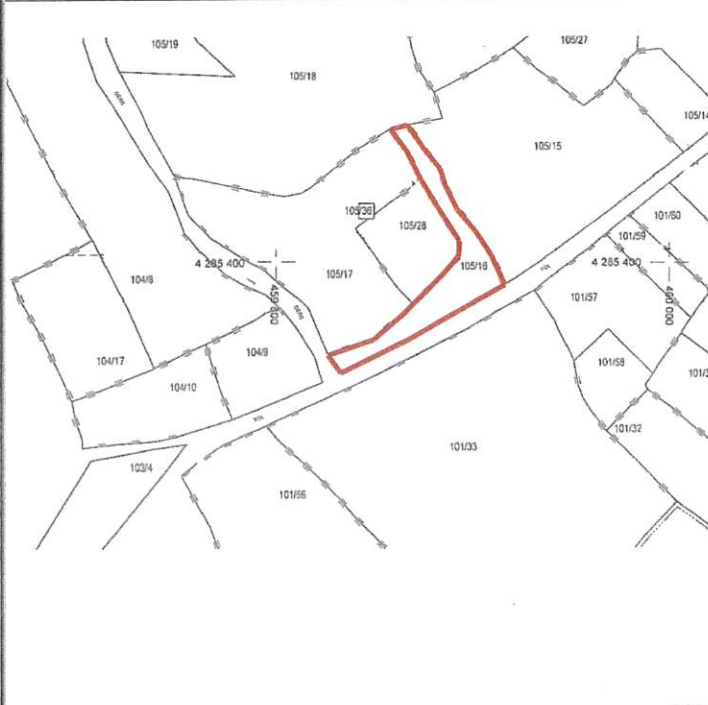

BUGÜNKÜ SAHİBİ

BAKIMINDAN SORUMLU OLMASI GEREKEN KURULUŞ  
İL ÖZEL İDARESİ

YAPILAN ONARIMLAR :

<p><b>AYRINTILI TANITIM :</b></p> <p>Uşak ili, Merkez ilçesi, Gögem Köyünde yer alan tapunun 105 ada,16 parselinde kayıtlı çeşme meydan çeşmesi formunda ele alınmış inşasında farklı renk ve malzeme kullanılmıştır. Çeşmenin alt kısmı düzgün kesme taş olup merkezde yatay baklava dilimi motifi ve onun merkezinde yaprak motifleriyle bezenmiş rozet yer almaktadır. Çeşmenin üst kısmı yuvarlak kemerle çevrelenmiş ortasında köy halkı tarafından çalındığı iddia edilen kitabe olduğu düşünülmektedir. Söz konusu çeşme gerek mimari gerekse süsleme özelliklerinden dolayı 2863 sayılı yasa kapsamında korunması gerekli taşınmaz kültür varlığı niteliği taşımaktadır.</p>	TEKNİK BİLGİLER					
	Su	Elektrik	Isıtma	Kanalizasy		
	ORJİNAL KULLANIM	Çeşme	BUGÜNKÜ KULLANIMI	Çeşme	ÖNERİLEN KULLANIMI	Çeşme
	<p>HAZIRLAYANLAR</p> <p>Melike MBKEMEZ S. Plancısı</p> <p>Aynur DUYMUŞ Mimari</p> <p>Belgin İZADAK Sanat Tarihçi</p> <p>Kontrol Eden</p> <p>Mehmet AK KARAKAYA</p> <p>MÜDÜR</p>					

YAYIN DİZİNİ :	EKLER :	ONAY :
1-	RAPOR	<p>Kütahya KVKBK'nın</p> <p>28/07/2023 tarih ve 7508</p> <p>sayılı kararı ile tescillidir.</p>
2-	FOTOĞRAF	
3-	RÖLÖVE PROJESİ	
	RESTORASYON PROJESİ	
	HARİTA	



T.C  
KÜLTÜR VE TURİZM BAKANLIĞI

Kütahya Kültür Varlıklarını  
Koruma Bölge Kurulu Müdürlüğü

KÜTAHYA KÜLTÜR VARLIKLARINI  
KORUMA BÖLGE KURULUNUN  
**28/07/2023** TARİH VE **7508**  
SAYILI KARAR EKİDİR.

Belgin DADAK  
Sanat Tarihçisi



Mehmet Ali KARARAYA  
Müdür

UŞAK İLİ, MERKEZ İLÇESİ, GÖĞEM KÖYÜ  
105 ADA 16 PARSELDE BULUNAN ÇEŞMENİN KORUMA ALANI SINIRI



1:2000 ölçeğinde



T.C  
KÜLTÜR VE TURİZM BAKANLIĞI  
Kütahya Kültür Varlıklarını  
Koruma Bölge Kurulu Müdürlüğü

KÜTAHYA  
KÜLTÜR VARLIKLARINI KORUMA  
BÖLGE KURULUNUN  
28.07.2023 TARİH VE 7508  
SAYILI KARAR EKİDİR



Belgin D'ADAK  
Sanat Tarihiçi

Mehmet Ali KARAKAYA  
Müdür

KÜTAHYA KÜLTÜR VARLIKLARINI KORUMA BÖLGE KURULU'NUN 28/07./2023 TARİH VE 7508 SAYILI KARARI İLE  
KORUMA ALANI SINIRI BELİRLENEN 105 ADA 16 PARSELDE YER ALAN ÇEŞME KORUMA ALANI SINIRI  
İÇERİSİNDE KALAN PARSELLERİN LİSTESİ

SIRA NO	İLİ	İLÇESİ	KÖYÜ	PAFTA	ADA	PARSEL	PARSELİN ŞERH KONULACAK KISMI
1	Uşak	Merkez	Göğem	-	105	16	Tamamı
2	Uşak	Merkez	Göğem	-	105	28	Tamamı

T.C.  
KÜLTÜR VE TURİZM BAKANLIĞI  
Kütahya Kültür Varlıklarını  
Koruma Bölge Kurulu Müdürlüğü

KÜTAHYA  
KÜLTÜR VARLIKLARINI KORUMA  
BÖLGE KURULU'NUN

28.07.2023 TARİH VE 7508

SAYILI KARAR EKİDİR

Belgin DADAN  
Sanat Tarihi  
Müdür

