

T.C.
KÜLTÜR ve TURİZM BAKANLIĞI
KÜTAHYA KÜLTÜR VARLIKLARINI KORUMA BÖLGE KURULU
KARAR

Toplantı Tarihi ve No : 28.07.2023-418
Karar Tarihi ve No : 28.07.2023-7514

64.04.46
Toplantı Yeri
KÜTAHYA

Uşak ili, Sivashlı ilçesi, Erice köyü sınırları içerisinde yapılan izinsiz kazıların Kütahya Kültür Varlıklarını Koruma Bölge Kurulunun 05.10.2016 tarih ve 3498 sayılı kararı ile tescil edilen Erice Nekropolü 1. Derece Arkeolojik Siti içinde kalıp kalmadığına yönelik Kütahya Kültür Varlıklarını Koruma Bölge Kuruluna görüş sorulan Uşak İl Kültür ve Turizm Müdürlüğünün 30.03.2023 tarih ve 3628978 sayılı yazısı ve ekleri, izinsiz kazılar neticesinde ortaya çıkan veri ışığında hali hazır sit sınırlarının genişletilmesini öneren Kütahya Kültür Varlıklarını Koruma Bölge Kurulu Müdürlüğünün 08.05.2023 tarih ve 2038700 sayılı uzman raporu, faaliyetleri etkilenen kurumlardan görüşlerinin talep edildiği Kütahya Kültür Varlıklarını Koruma Bölge Kurulu Müdürlüğünün 09.05.2023 tarih ve 3579127 sayılı yazısı, DSİ Genel Müdürlüğü, 2. Bölge Müdürlüğünün 3416960 sayılı yazısı ve ekleri, Tarım ve Orman Bakanlığı 5. Bölge Müdürlüğünün 9946554 sayılı yazısı, Uşak Çevre, Şehircilik ve İklim Değişikliği İl Müdürlüğünün 6521619 sayılı yazısı ve ekleri, Karayolları Genel Müdürlüğü, 2. Bölge Müdürlüğünün 22.05.2023 tarih ve 1179422 sayılı yazısı, Enerji ve Tabii Kaynaklar Bakanlığı, Maden ve Petrol İşleri Genel Müdürlüğünün 24.05.2023 tarih ve 2023240709 sayılı yazısı ve ekleri, Kültür ve Turizm Bakanlığı, Yatırım ve İşletmeler Genel Müdürlüğünün 25.05.2023 tarih ve 3809140 sayılı yazısı, İller Bankası Anonim Şirketi İzmir Bölge Müdürlüğünün 30.05.2023 tarih ve 19565 sayılı yazısı, Kütahya Kültür Varlıklarını Koruma Bölge Kurulu Müdürlüğünün 08.06.2023 tarih ve 3870799 sayılı yazısı, Uşak İl Özel İdaresi, İmar ve Kentsel İyileştirme Müdürlüğünün 07.07.2023 tarih ve 43697 sayılı yazısı, Uşak Valiliği Kadastro Müdürlüğünün 9386503 sayılı yazısı ile Kütahya Kültür Varlıklarını Koruma Bölge Kurulu Müdürlüğü uzmanlarınca hazırlanan Müdürlük evrakına 25.07.2023 tarih ve 2170307 sayılı ile kayıtlı rapor okundu, ekleri ve işlem dosyası incelendi, yapılan görüşmeler sonucunda;

Uşak ili, Sivashlı ilçesi, Erice köyü sınırları içerisinde yer alan Erice Nekropolünün Kütahya Kültür Varlıklarını Koruma Bölge Kurulu Müdürlüğü uzmanlarınca hazırlanan 08.05.2023 tarihli uzman raporu doğrultusunda 1. Derece Arkeolojik Sit olarak tescil edilmesine; alana ilişkin hazırlanan 1/25000 ölçekli harita, kadastro haritası, tescil fişi ve şerh konulacak parseller listesinin onaylanmasına, söz konusu alanda geçiş dönemi koruma esasları ve kullanma koşulları olarak Koruma Yüksek Kurulunun 05.11.1999 tarih ve 658 sayılı ilke kararının ilgili maddelerinin geçerli olduğuna ve nekropol alanı üzerindeki izinsiz kazı çukurlarının adli tahkikatın tamamlanması sonrasında ilgili yerel idaresi imkanları kullanılarak Müze Müdürlüğü denetiminde kapatılmasına, karar verildi.

UŞAK İLİ, SIVASLI İLÇESİ, ERİCE KÖYÜ
ERİCE NEKROPOLÜ
1. DERECE ARKEOLOJİK SİTİ

K
1/25000

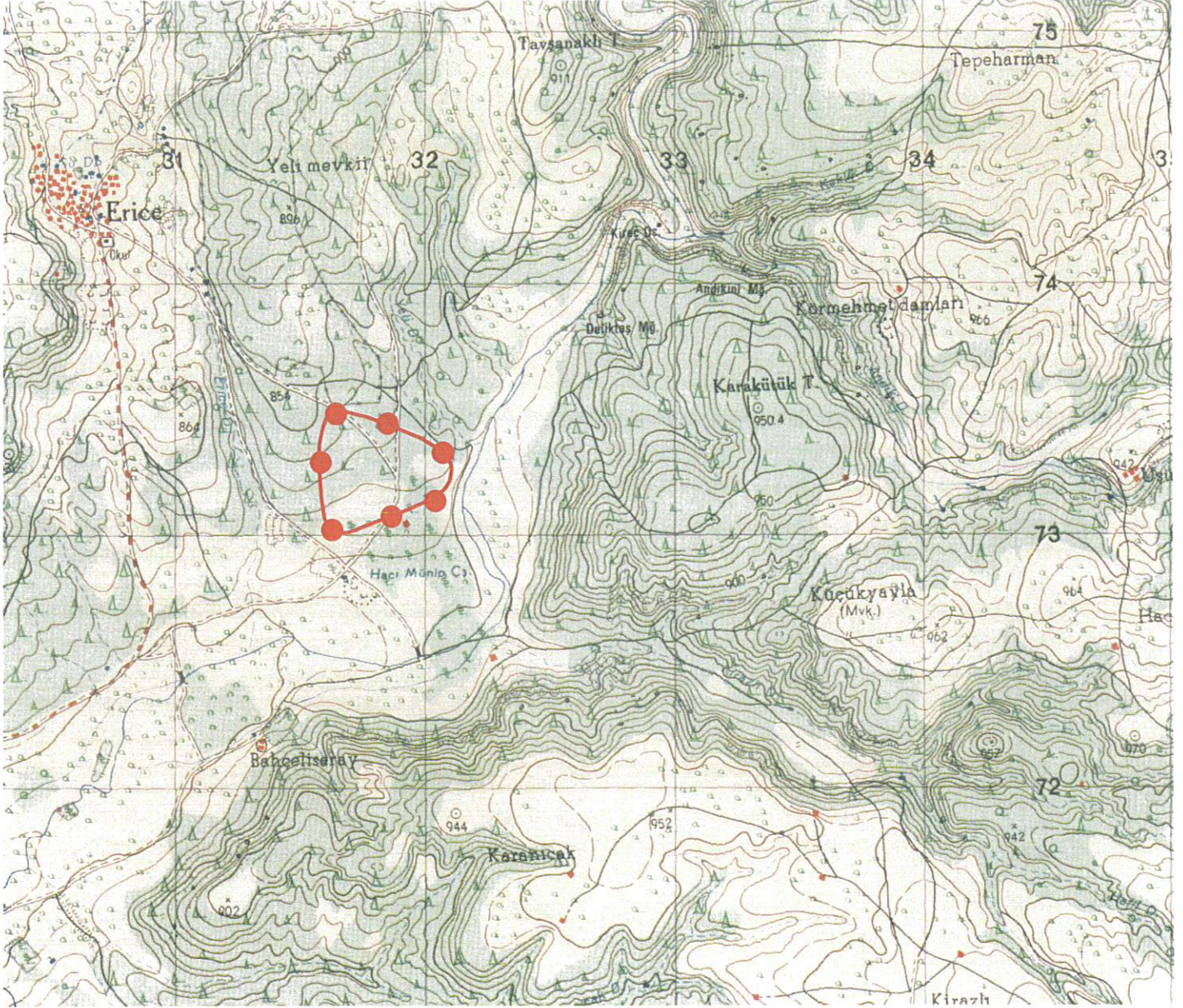

Pafta Adı: K23-D3
Alan: 181144.00 m²
:1. Derece Arkeolojik Siti

UTM 6 derecelik dilime esas ED50
datumu koordinat değerleri

Nokta No	Y	X
1	731632.000	4273492.000
2	731675.000	4273492.000
3	731777.000	4273467.000
4	731912.000	4273416.000
5	731989.000	4273385.000
6	732072.000	4273335.000
7	732093.000	4273313.000
8	732107.000	4273285.000
9	732112.000	4273263.000
10	732104.000	4273214.000
11	732081.000	4273180.000
12	732021.000	4273139.000
13	731919.000	4273095.000
14	731848.000	4273069.000
15	731735.000	4273025.000
16	731690.000	4273009.000
17	731660.000	4273012.000
18	731632.000	4273031.000
19	731603.000	4273057.000
20	731598.000	4273080.000
21	731587.000	4273154.000
22	731577.000	4273296.000
23	731579.000	4273359.000
24	731594.000	4273428.000
25	731608.000	4273466.000

UTM 3 derecelik dilime esas ED50
datumu koordinat değerleri

Nokta No	Y	X
1	470282.299	4271902.870
2	470325.265	4271901.466
3	470426.369	4271873.156
4	470559.598	4271817.788
5	470635.525	4271784.298
6	470716.828	4271731.628
7	470737.093	4271708.959
8	470750.168	4271680.524
9	470754.446	4271658.378
10	470744.852	4271609.678
11	470720.760	4271576.456
12	470659.469	4271537.447
13	470556.112	4271496.811
14	470484.319	4271473.150
15	470369.971	4271432.873
16	470324.484	4271418.355
17	470294.606	4271422.332
18	470267.248	4271442.231
19	470239.119	4271469.158
20	470234.874	4271492.303
21	470226.299	4271566.604
22	470220.943	4271708.819
23	470224.998	4271771.705
24	470242.239	4271840.161
25	470257.469	4271877.674

T.C.
KÜLTÜR VE TURİZM BAKANLIĞI
Kütahya Kültür Varlıklarını
Koruma Bölge Kurulu Müdürlüğü

KÜTAHYA
KÜLTÜR VARLIKLARINI KORUMA
BÖLGE KURULUNUN
28 /07/2023 TARİH VE 7514
SAYILI KARAR EKİDİR

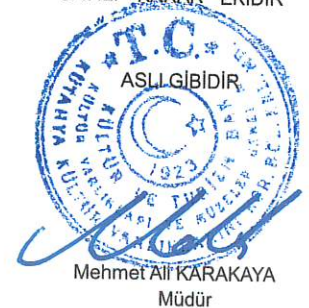

UŞAK İLİ, SİVASLI İLÇESİ, ERİCE KÖYÜ
ERİCE NEKROPOLÜ
1. DERECE ARKEOLOJİK SİTİ

Alan:181144.00 m²
: 1. Derece Arkeolojik Siti

UTM 3 derecelik dilime esas ED50
datumu koordinat değerleri

Nokta No	Y	X
1	470282.299	4271902.870
2	470325.265	4271901.466
3	470426.369	4271873.156
4	470559.598	4271817.788
5	470635.525	4271784.298
6	470716.828	4271731.628
7	470737.093	4271708.959
8	470750.168	4271680.524
9	470754.446	4271658.378
10	470744.852	4271609.678
11	470720.760	4271576.456
12	470659.469	4271537.447
13	470556.112	4271496.811
14	470484.319	4271473.150
15	470369.971	4271432.873
16	470324.484	4271418.355
17	470294.606	4271422.332
18	470267.248	4271442.231
19	470239.119	4271469.158
20	470234.874	4271492.303
21	470226.299	4271566.604
22	470220.943	4271708.819
23	470224.998	4271771.705
24	470242.239	4271840.161
25	470257.469	4271877.674

İLİ : UŞAK
İLÇESİ : SİVASLI
KÖYÜ : ERİCE
PAFTA NO : K23-D-19-A-4, 19-A-3
K23-D-19-D-2, 19-D-1



T.C
KÜLTÜR VE TURİZM BAKANLIĞI
Kütahya Kültür Varlıklarını
Koruma Bölge Kurulu Müdürlüğü

KÜTAHYA
KÜLTÜR VARLIKLARINI KORUMA
BÖLGE KURULUNUN
28 /07/2023 TARİH VE 7514
SAYILI KARAR EKİDİR



Mehmet Ali KARAKAYA
Müdür

KÜTAHYA KÜLTÜR VARLIKLARINI KORUMA BÖLGE KURULUNUN 23/05/2013 TARİH 1068 SAYILI KARARI İLE
TESCİLLENEN
KÜTAHYA KÜLTÜR VARLIKLARINI KORUMA BÖLGE KURULU'NUN 28/07/2023 TARİH VE 7514 SAYILI KARARI İLE
SINIRLARI REVİZE EDİLEN 1. DERECE ARKEOLOJİK SİT SINIRI İÇERİSİNDE KALAN PARSELLERİN LİSTESİ

SIRA NO	İLİ	İLÇESİ	KÖYÜ	PAFTA	ADA	PARSEL	PARSELİN ŞERH KONULACAK KISMI
1	Uşak	Sivaslı	Erice	-	132	1	Bir Kısım
2	Uşak	Sivaslı	Erice	-	132	2	Bir Kısım
3	Uşak	Sivaslı	Erice	-	132	3	Büyük Bir Kısım
4	Uşak	Sivaslı	Erice	-	132	4	Büyük Bir Kısım
5	Uşak	Sivaslı	Erice	-	132	5	Büyük Bir Kısım
6	Uşak	Sivaslı	Erice	-	132	6	Büyük Bir Kısım
7	Uşak	Sivaslı	Erice	-	132	7	Bir Kısım
8	Uşak	Sivaslı	Erice	-	132	29	Bir Kısım
9	Uşak	Sivaslı	Erice	-	132	30	Büyük Bir Kısım
10	Uşak	Sivaslı	Erice	-	132	31	Tamamı
11	Uşak	Sivaslı	Erice	-	132	32	Tamamı
12	Uşak	Sivaslı	Erice	-	133	1	Tamamı
13	Uşak	Sivaslı	Erice	-	133	2	Tamamı
14	Uşak	Sivaslı	Erice	-	133	3	Tamamı
15	Uşak	Sivaslı	Erice	-	133	4	Büyük Bir Kısım
16	Uşak	Sivaslı	Erice	-	133	5	Bir Kısım
17	Uşak	Sivaslı	Erice	-	133	6	Tamamı
18	Uşak	Sivaslı	Erice	-	133	7	Büyük Bir Kısım
19	Uşak	Sivaslı	Erice	-	133	9	Bir Kısım
20	Uşak	Sivaslı	Erice	-	133	14	Büyük Bir Kısım
21	Uşak	Sivaslı	Erice	-	133	15	Bir Kısım
22	Uşak	Sivaslı	Erice	-	133	16	Büyük Bir Kısım
23	Uşak	Sivaslı	Erice	-	189	1	Bir Kısım

T.C
KÜLTÜR VE TURİZM BAKANLIĞI
Kütahya Kültür Varlıklarını
Koruma Bölge Kurulu Müdürlüğü

KÜTAHYA
KÜLTÜR VARLIKLARINI KORUMA
BÖLGE KURULUNUN
28.7.2023 TARİH VE 7514
SAYILI KARAR EKİDİR

