

T.C.
KÜLTÜR ve TURİZM BAKANLIĞI
KÜTAHYA KÜLTÜR VARLIKLARINI KORUMA BÖLGE KURULU
KARAR

Toplantı Tarihi ve No : 28.07.2023-418
Karar Tarihi ve No : 28.07.2023-7520

64.00/1237
Toplantı Yeri
KÜTAHYA

Uşak ili, Merkez ilçesi, Susuzören köyünde bulunan, tapunun 178 ada 6 numaralı parselinde kayıtlı, özel mülkiyete ait taşınmaz üzerinde hayvancılık işletmesi yapılması talebine yönelik Uşak Müze Müdürlüğü uzmanları tarafından yapılan yerinde inceleme sonucunda tespit edilen kültür varlıklarının tescil işlemine ilişkin konunun değerlendirilmesinin istendiği Uşak Valiliği, İl Kültür ve Turizm Müdürlüğü'nün 31.03.2023 tarih ve E-3634893 sayılı yazısı ve ekleri, alanda yapılan tespit çalışması sonucu tespit edilen Susuzören Arkeolojik düz yerleşim alanının 1. derece Arkeolojik Sit olarak tescile önerildiği Kütahya Kültür Varlıklarını Koruma Bölge Kurulu Müdürlüğü'nün 05.05.2023 tarih ve 2036563 sayılı Uzman Raporu, kurum görüşlerinin bildirilmesinin istendiği, Kütahya Kültür Varlıklarını Koruma Bölge Kurulu Müdürlüğü'nün 05.06.2023 tarih ve E-3838992 sayılı yazısı ve ekleri, alana ilişkin kadastro haritasının istenildiği Kütahya Kültür Varlıklarını Koruma Bölge Kurulu Müdürlüğü'nün 05.06.2023 tarih ve E-3851518 sayılı yazısı ve ekleri, istenen kurum görüşlerinin iletiliği; İller Bankası Anonim Şirketi, İzmir Bölge Müdürlüğü'nün 08.06.2023 tarih ve E-20832 sayılı yazısı, Tarım ve Orman Bakanlığı, Devlet Su İşleri Genel Müdürlüğü'nün 12.06.2023 tarih ve E-3510394 sayılı yazısı, Karayolları Genel Müdürlüğü, 2. Bölge Müdürlüğü'nün 12.06.2023 tarih ve E-1202420 sayılı yazısı, Enerji ve Tabii Kaynaklar Bakanlığı, Maden ve Petrol İşleri Genel Müdürlüğü, Özel Alanlar ve Harita Dairesi Başkanlığı'nın 13.06.2023 tarih ve E-202375197 sayılı yazısı ve ekleri, alana ilişkin kadastro haritasının iletiliği, Uşak Valiliği, Kadastro Müdürlüğü'nün 15.06.2023 tarih ve E-9134041 sayılı yazısı ve ekleri, Kültür ve Turizm Bakanlığı, Yatırım ve İşletmeler Genel Müdürlüğü'nün 15.06.2023 tarih ve E-3886591 sayılı yazısı, Tarım ve Orman Bakanlığı, 5. Bölge Müdürlüğü'nün 19.06.2023 tarih ve E-10267156 sayılı yazısı, Kadastro Müdürlüğü'nden eksik bilgi belgenin talep edildiği, Kütahya Kültür Varlıklarını Koruma Bölge Kurulu Müdürlüğü'nün 23.06.2023 tarih ve E-3922332 sayılı yazısı ve ekleri, kurum görüşünün iletiliği, Uşak İl Özel İdaresi, İmar ve Kentsel İyileştirme Müdürlüğü'nün 07.07.2023 tarih ve E-43699 sayılı yazısı, Kadastro Müdürlüğü'nden cevap yazısının çabuklaştırılmasının talep edildiği, Kütahya Kültür Varlıklarını Koruma Bölge Kurulu Müdürlüğü'nün 12.07.2023 tarih ve E-3971631 sayılı yazısı ve ekleri, alana ilişkin kadastro yazısının iletiliği Uşak Valiliği, Kadastro Müdürlüğü'nün 13.07.2023 tarih ve E-9371412 sayılı yazısı ve ekleri, bahsi geçen alanın İl Özel İdarenin mücavir alanı dışında kalmasından dolayı ilgili Belediyesinden kurum görüşünün talep edildiği Kütahya Kültür Varlıklarını Koruma Bölge Kurulu Müdürlüğü'nün 17.07.2023 tarih ve E-3988905 sayılı yazısı ve ekleri, istenen kurum görüşünün iletiliği Uşak Valiliği, Uşak Çevre, Şehircilik ve İklim Değişikliği İl Müdürlüğü'nün 21.07.2023 tarih ve E-6934167 sayılı yazısı ile Kütahya Kültür Varlıklarını Koruma Bölge Kurulu Müdürlüğü uzmanlarınca hazırlanan Müdürlük evrakına 25.07.2023 tarih ve 2169324 sayı ile kayıtlı rapor okundu, ekleri ve işlem dosyası incelendi, yapılan görüşmeler sonucunda;

Uşak ili, Merkez ilçesi, Susuzören köyünde tespit edilen, Susuzören Arkeolojik düz yerleşim alanının Kütahya Kültür Varlıklarını Koruma Bölge Kurulu Müdürlüğü uzmanlarınca hazırlanan 05.05.2023 tarihli raporu doğrultusunda 1. derece Arkeolojik sit olarak tescil edilmesine, alana ilişkin hazırlanan tescil fişi, sit sınırlarını gösteren 1/25000 ölçekli harita, kadastral harita ve parsellere şerh listesinin onaylanmasına; söz konusu alanda Kültür Varlıklarını Koruma Yüksek Kurulunun 05.11.1999 tarih ve 658 sayılı ilke kararının geçerli olduğuna, söz konusu alanda Geçiş Dönemi Koruma Esasları ve Kullanma Şartları olarak Koruma Yüksek Kurulunun 05.11.1999 tarih ve 658 sayılı ilke kararının ilgili maddelerinin geçerli olduğuna, 178 ada 6 numaralı parselde kayıtlı taşınmazın sit sınırları içerisinde kalan bölümünde hayvancılık işletmesi yapılması talebinin uygun olmadığına, karar verildi.

AVRUPA KONSEYİ	DOĞAL ve KÜLTÜREL VARLIKLARI KORUMA ENVANTERİ D.K.V.K.E	SİT	ENVANTER NO:
TÜRKİYE	KÜLTÜR VARLIKLARI VE MÜZELER GENEL MÜDÜRLÜĞÜ		HARİTA NO:
İLİ: Uşak	İLÇESİ: Merkez	MAHALLE,KÖY VEYA MEVKİİ: Sussuzören köyü	KADASTRO: PAFTA: ADA: PARSEL

ADI: Sussuzören Arkeolojik düz yerleşimi

GENEL TANIM: Uşak ili, Merkez ilçesi, Sussuzören köyü, 178 ada 6 numaralı parsel ve çevresinde yapılan incelemelerde alanın genel topoğrafik yapısının hafif eğimli olduğu, toprak yapısının yumuşak ve bazı yerlerde kumluk olduğu, ekili dikili tarlaların bulunduğu tespit edilmiştir. Alanın görülebilen yüzeyinde yer yer mezar hediyeleri ya da sosyal, ekonomik kalıntılara ait olabileceği düşünülen yiyecek ve içecek kaplarına ilişkin nitelikli pişmiş toprak buluntulara rastlanıldığı, pişmiş toprak seramik buluntuların bazı parsellerde yoğunlaştığı bazı parsellerde azaldığı tespit edilmiştir. Bahse konu alanın çevresinde yer alan bazı parsellerin ekili olması ve otların sık olması sebebi ile yüzeyinin görülemediği ancak buluntuların azaldığı yere kadar ilerlenerek çevre parsellerde nerelere kadar ilerlenebileceği üzerine yapılan bilimsel tahmin, çevresel gözlemler, topografik yapı özellikleri ile yüzeydeki buluntular doğrultusunda alanın Arkeolojik düz yerleşimi olarak tescil edilmesinin uygun olacağı tespit edilmiştir.

ŞİMDİKİ TEHLİKELER: Tarımsal tahribata açıktır.

ŞİMDİKİ DURUM:

SİT POTANSİYELİ: Arkeolojik Sit

ŞİMDİKİ KORUMA:

KORUMA DERECESESİ: 1. derece Arkeolojik Sit

HAZIRLAYANLAR: 09.06.2023

Burcu ÜREN
Arkeolog

Ela ALTUN
Arkeolog

ÖNERİLEN KORUMA:

KONTROL EDEN:



KURUL KARAR TARİHİ: 09.06.2023

YAYIN DİZİSİ:

REVİZYON:

GÖZLEMLER

KURUL ONAYI:

HARİTALAR, FOTOĞRAFLAR:

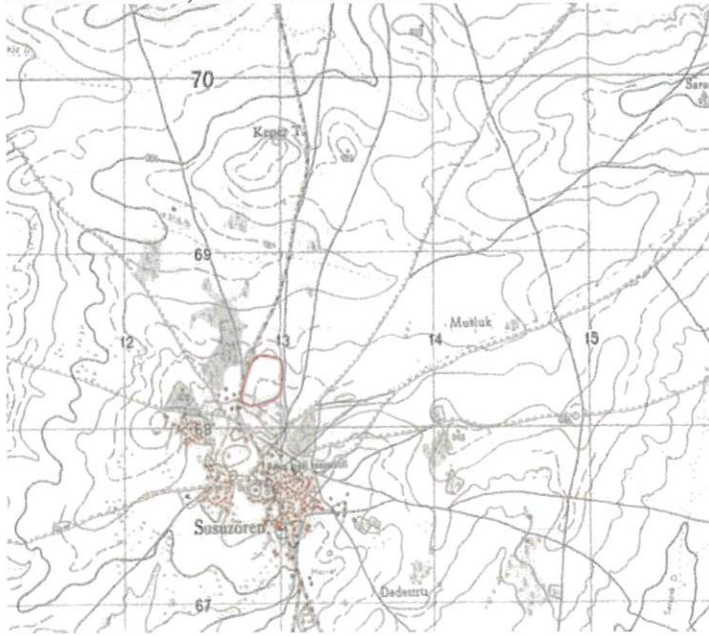

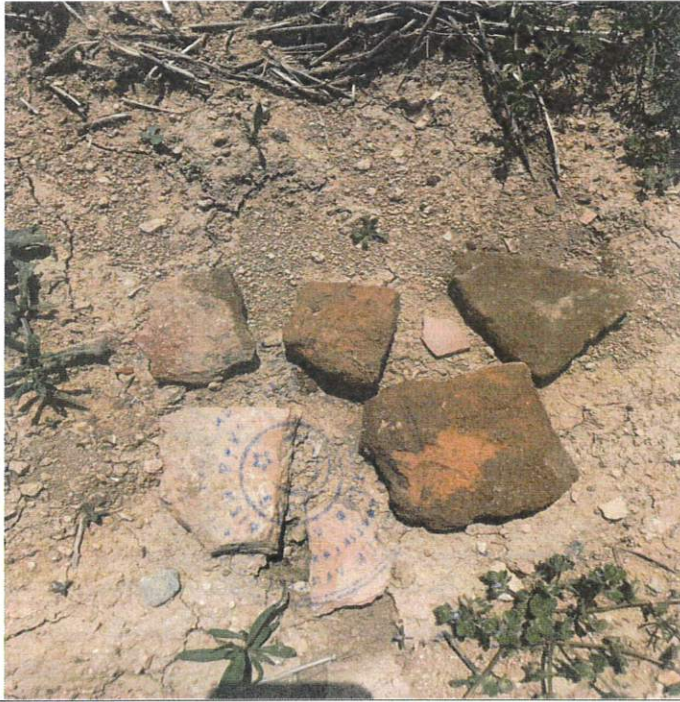

T.C
KÜLTÜR VE TURİZM BAKANLIĞI
Kütahya Kültür Varlıklarını
Koruma Bölge Kurulu Müdürlüğü
KÜTAHYA KÜLTÜR VARLIKLARINI
KORUMA BÖLGE KURULUNUN
28/07/2023 TARİH VE 7520
SAYILI KARAR EKİDİR

Ela
Ela ALTUN
Arkeolog



UŞAK İLİ, MERKEZ, SUSUZÖREN KÖYÜ
SUSUZÖREN ARKEOLOJİK DÜZ YERLEŞİMİ
I. DERECE ARKEOLOJİK SİT

K
↑
1/25000

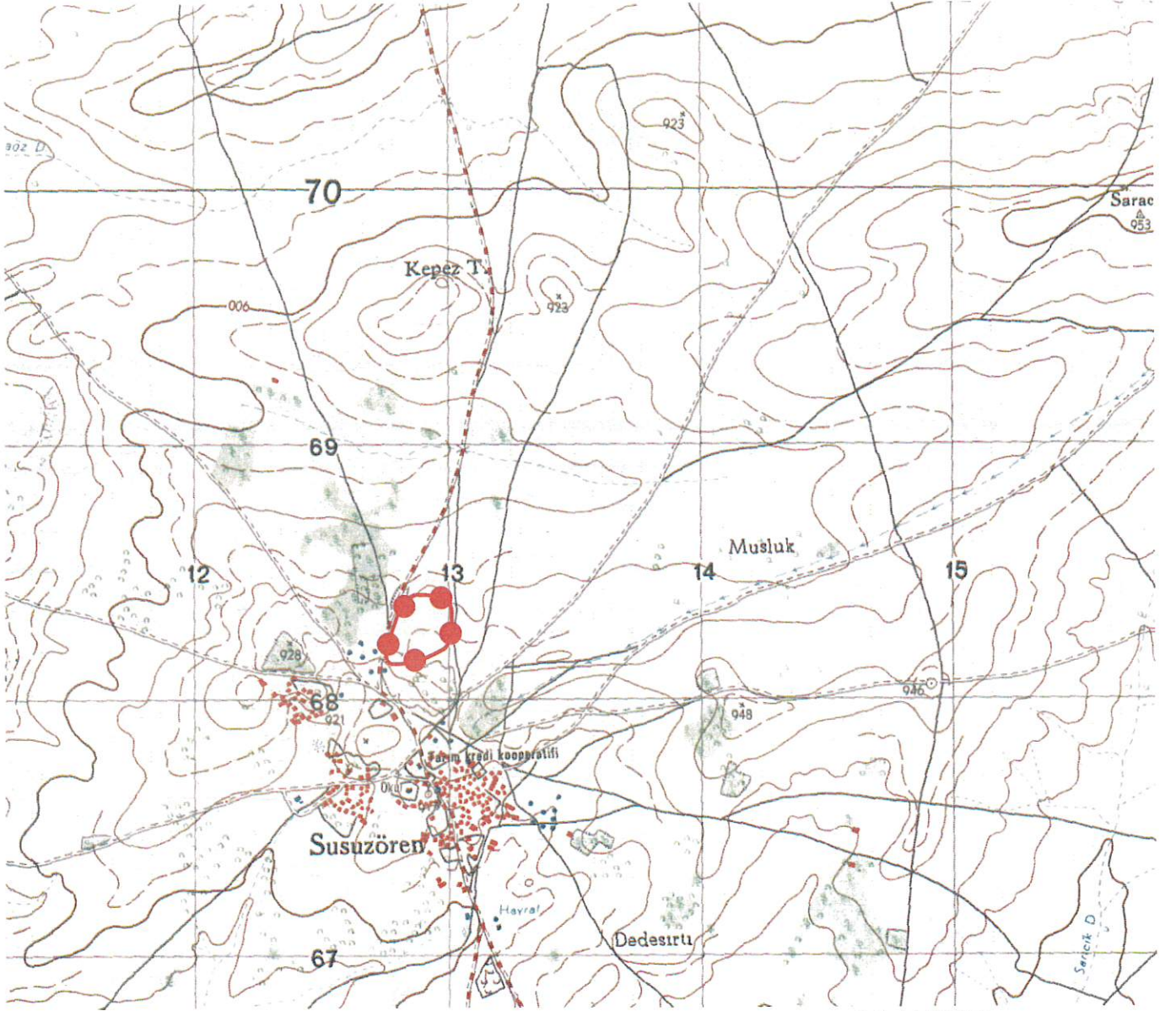

Pafta Adı: K22-C3

Alan: 54310.00 m²

●●●●● : I. Derece Arkeolojik Sit

UTM 6 derecelik dilime esas ED50
datumu koordinat değerleri

Nokta No	Y	X
1	712871.000	4268409.000
2	712919.000	4268408.000
3	712985.000	4268394.000
4	713006.000	4268383.000
5	713016.000	4268351.000
6	713016.000	4268295.000
7	713008.000	4268233.000
8	713000.000	4268214.000
9	712988.000	4268199.000
10	712971.000	4268189.000
11	712939.000	4268173.000
12	712904.000	4268158.000
13	712859.000	4268144.000
14	712811.000	4268138.000
15	712770.000	4268138.000
16	712755.000	4268153.000
17	712753.000	4268181.000
18	712759.000	4268204.000
19	712777.000	4268268.000
20	712800.000	4268330.000
21	712820.000	4268371.000
22	712843.000	4268397.000

UTM 3 derecelik dilime esas ED50
datumu koordinat değerleri

Nokta No	Y	X
1	451368.958	4267435.827
2	451416.893	4267433.262
3	451482.393	4267417.118
4	451503.020	4267405.440
5	451511.970	4267373.135
6	451510.143	4267317.172
7	451500.126	4267255.474
8	451491.511	4267236.748
9	451479.030	4267222.149
10	451461.715	4267212.711
11	451429.214	4267197.765
12	451393.748	4267183.917
13	451348.321	4267171.394
14	451300.157	4267166.964
15	451259.184	4267168.301
16	451244.683	4267183.780
17	451243.598	4267211.827
18	451250.344	4267234.616
19	451270.420	4267297.987
20	451295.428	4267359.196
21	451316.752	4267399.516
22	451340.585	4267424.749

T.C
KÜLTÜR VE TURİZM BAKANLIĞI
Kütahya Kültür Varlıklarını
Koruma Bölge Kurulu Müdürlüğü

KÜTAHYA
KÜLTÜR VARLIKLARINI KORUMA
BÖLGE KURULU'NUN
28/07/2023 TARİH VE 7520
SAYILI KARAR EKİDİR



UŞAK İLİ, MERKEZ, SUSUZÖREN KÖYÜ
SUSUZÖREN ARKEOLOJİK DÜZ YERLEŞİMİ
I. DERECE ARKEOLOJİK SİT

Alan: 54310.00 m²

● : I. Derece Arkeolojik Sit

UTM 3 derecelik dilime esas ED50
datumu koordinat değerleri

Nokta No	Y	X
1	451368.958	4267435.827
2	451416.893	4267433.262
3	451482.393	4267417.118
4	451503.020	4267405.440
5	451511.970	4267373.135
6	451510.143	4267317.172
7	451500.126	4267255.474
8	451491.511	4267236.748
9	451479.030	4267222.149
10	451461.715	4267212.711
11	451429.214	4267197.765
12	451393.748	4267183.917
13	451348.321	4267171.394
14	451300.157	4267166.964
15	451259.184	4267168.301
16	451244.683	4267183.780
17	451243.598	4267211.827
18	451250.344	4267234.616
19	451270.420	4267297.987
20	451295.428	4267359.196
21	451316.752	4267399.516
22	451340.585	4267424.749

İLİ : UŞAK
İLÇESİ : MERKEZ
KÖYÜ : SUSUZÖREN
PAFTA NO : K22-C-24-B-3-A



T.C
KÜLTÜR VE TURİZM BAKANLIĞI
Kütahya Kültür Varlıklarını
Koruma Bölge Kurulu Müdürlüğü

KÜTAHYA
KÜLTÜR VARLIKLARINI KORUMA
BÖLGE KURULU'NUN
28/07/2023 TARİH VE 7520
SAYILI KARAR EKİDİR

ASLI GIBİDİR
Mehmet Ali KARAKAYA
Müdür

KÜTAHYA KÜLTÜR VARLIKLARINI KORUMA BÖLGE KURULU'NUN 28/07/2023 TARİH VE 7520 SAYILI KARARI İLE
TESCİLLENEN I.DERECE ARKEOLOJİK SİT İÇERİSİNDE KALAN PARSELLERİN LİSTESİ

SIRA NO	İLİ	İLÇESİ	KÖYÜ	PAFTA	ADA	PARSEL	PARSELİN ŞERH KONULACAK KISMI
1	Uşak	Merkez	Susuzören	-	178	6	Büyük Bir Kısım
2	Uşak	Merkez	Susuzören	-	178	7	Büyük Bir Kısım
3	Uşak	Merkez	Susuzören	-	178	8	Bir Kısım
4	Uşak	Merkez	Susuzören	-	178	10	Büyük Bir Kısım
	Uşak	Merkez	Susuzören	-	178	11	Tamamı
5	Uşak	Merkez	Susuzören	-	178	12	Tamamı
6	Uşak	Merkez	Susuzören	-	178	13	Tamamı
7	Uşak	Merkez	Susuzören	-	178	14	Büyük Bir Kısım
8	Uşak	Merkez	Susuzören	-	178	15	Büyük Bir Kısım
9	Uşak	Merkez	Susuzören	-	178	41	Bir Kısım
10	Uşak	Merkez	Susuzören	-	178	44	Büyük Bir Kısım
11	Uşak	Merkez	Susuzören	-	178	45	Büyük Bir Kısım
12	Uşak	Merkez	Susuzören	-	178	46	Büyük Bir Kısım

T.C.
KÜLTÜR VE TURİZM BAKANLIĞI
Kütahya Kültür Varlıklarını
Koruma Bölge Kurulu Müdürlüğü

KÜTAHYA
KÜLTÜR VARLIKLARINI KORUMA
BÖLGE KURULU'NUN
28/07/2023 TARİH VE 7520
SAYILI KARAR EKİDİR

