

T.C.

## KÜLTÜR VE TURİZM BAKANLIĞI

## ESKİŞEHİR KÜLTÜR VARLIKLARINI KORUMA BÖLGE KURULU

## KARAR

**Toplantı Tarih ve no:** 26.10.2023 - 452**Karar Tarih ve no :** 26.10.2023 - 11997**Toplantı Yeri****ESKİŞEHİR**

Eskişehir ili, Beylikova ilçesi, Rahmiye mahallesinde Müdürlüğümüzce yürütülen arazi incelemelerinde 2863 sayılı Kanun kapsamında tespit edilen nekropole ilişkin hazırlanan 21.08.2023 tarih ve 2214399 sayılı yerinde inceleme raporu, sit sınırlarına ilişkin konuyla ilgili faaliyeti etkilenen kurum görüşlerinin ve sit sınırlarının aktarıldığı kadastral krokinin iletilmesinin istendiği Kurul Müdürlüğünün 21.08.2023 tarih ve 4111305 sayılı yazısı, konuyla ilgili Kurum ve Kuruluşların görüşlerinin iletildiği yazılar, Maden ve Petrol İşleri Genel Müdürlüğünün 29.08.2023 tarih, 2023398575 sayılı yazısı, Boru Hatları ile Petrol Taşıma A.Ş.’nin 31.08.2023 tarih, 2791258 sayılı yazısı, Eskişehir Valiliği Kadastro Müdürlüğünün 04.09.2023 tarih ve 9857581 sayılı yazısı ve eki; 20.10.2023 tarih, 2326939 sayılı dosya inceleme raporu, geçiş dönemi koruma esasları ve kullanma şartları okundu, fotoğrafları ve dosyası incelendi, yapılan görüşmeler sonucunda;

Eskişehir ili, Beylikova ilçesi, Rahmiye mahallesi ve Alpu ilçesi, Bozan mahallesinde tespit edilen ve 2863 sayılı Kanun’un 6. Maddesi kapsamında korunması gerekli kültür varlıklarından olan alanın “Güvercinlik Nekropolü” adıyla I.(Bir) Derece Arkeolojik Sit olarak tesciline, hazırlanan tescil fişi ve koordinatlı sit sınırı krokisi ve sit sınırlarının aktarıldığı kadastral krokisinin uygun olduğuna; söz konusu alanda Kültür ve Tabiat Varlıklarını Koruma Yüksek Kurulu’nun Arkeolojik Sitler, Koruma ve Kullanma Koşulları’na ilişkin 05.11.1999 tarih ve 658 sayılı İlke Kararı doğrultusunda hazırlanan geçiş dönemi koruma esasları ve kullanma şartlarının geçerli olduğuna, alanda kolluk kuvvetlerince gerekli güvenlik önlemlerinin artırılmasına ve sit sınırları içerisinde Kurulumuzdan izinsiz herhangi bir fiziki ve inşai müdahalede bulunulmamasına karar verildi.



KOORDINATLI ARKEOLOJİK SİT SINIRI KROKİSİ

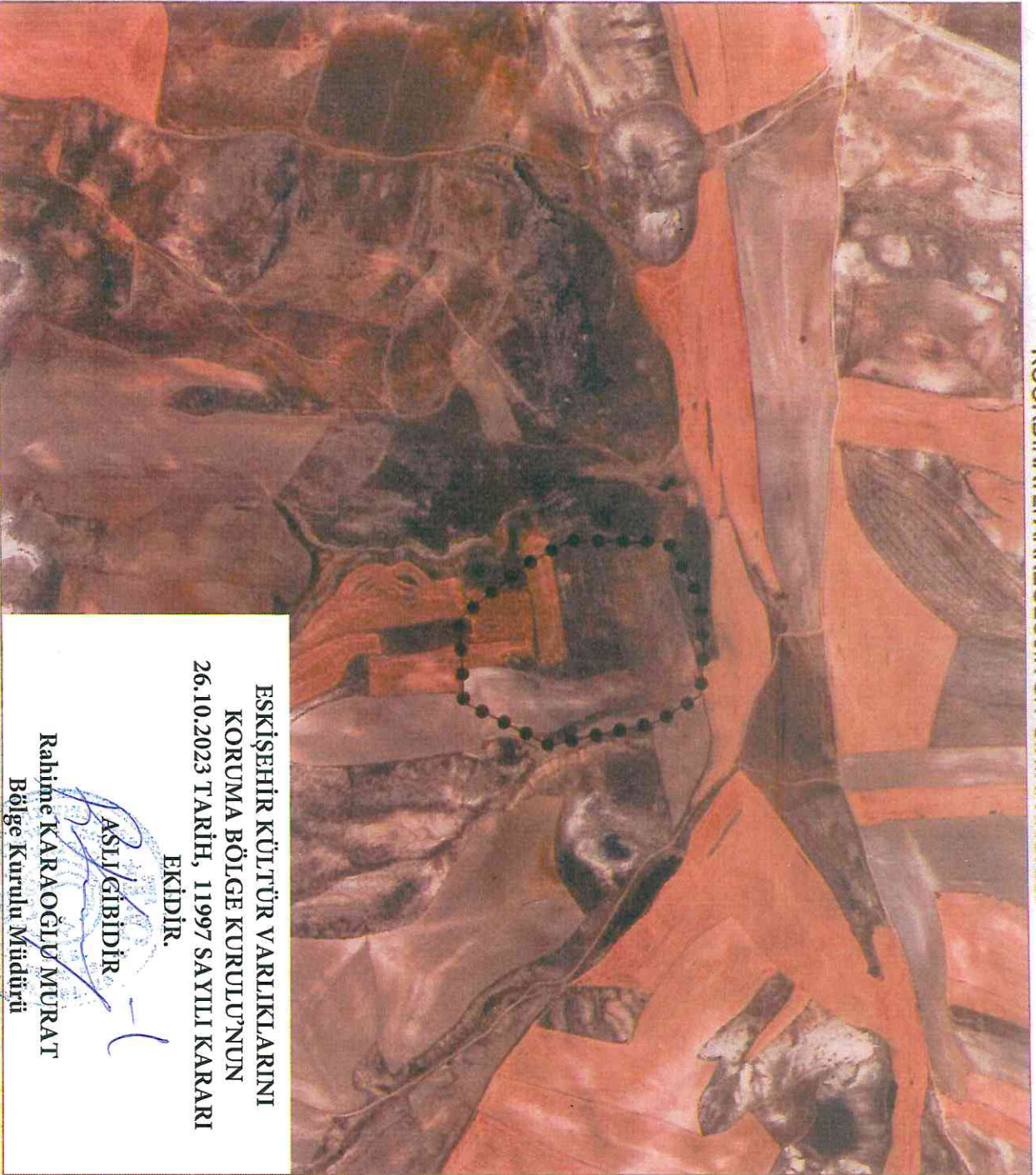

ESKİŞEHİR KÜLTÜR VARLIKLARINI  
KORUMA BÖLGE KURULU'NUN  
26.10.2023 TARİH, 11997 SAYILI KARARI  
EKİDİR.

Rahime KARAOĞLU MURAT  
Bölge Kurulu Müdürü

AŞLI GİBİDİR

ESKİŞEHİR KÜLTÜR VARLIKLARINI  
KORUMA BÖLGE KURULU'NUN

İl	: Eskişehir
İlçe	: Beylikova - Alpu
Mahalle	: Rahmiye - Bozan
Pafta	: 126A3
Adı	: Güvercinlik Nekropolü
Tür/Derece	: I. (Bir) Derece Arkeolojik Sit
Ölçek	: 1/Kroki
	: I. (Bir) Der. Ark. Sit Sınırı

I. (Bir) Derece Arkeolojik Sit Sınırı  
Koordinat Listesi

Nokta No	Y	X
1	342478,941	4405044,112
2	342514,714	4404984,529
3	342545,925	4404840,216
4	342488,182	4404723,998
5	342373,786	4404719,821
6	342289,675	4404812,193
7	342268,253	4404868,884
8	342268,825	4404931,541
9	342289,589	4405001,225
10	342345,871	4405044,761
11	342418,328	4405049,109

ITRF98-3° DOM30

Nokta No	Y	X
1	342415,908	4406806,835
2	342451,894	4406747,228
3	342482,919	4406602,857
4	342425,152	4406486,592
5	342310,710	4406482,414
6	342236,589	4406574,823
7	342205,135	4406831,536
8	342205,707	4406594,218
9	342206,451	4406763,931
10	342282,784	4406807,484
11	342355,271	4406811,834



ESKİŞEHİR İLİ BEYLİKOVA İLÇESİ  
RAHİMİYE MAHALLESİ VE ALPU İLÇESİ, BOZAN MAHALLESİ  
GÜVERCİNLİK NEKROPOLÜ  
I. (BİR) DERECE ARKEOLOJİK SİTİ

Ek-1

••••• I.(Bir) Derece Arkeolojik Sit Sınırı

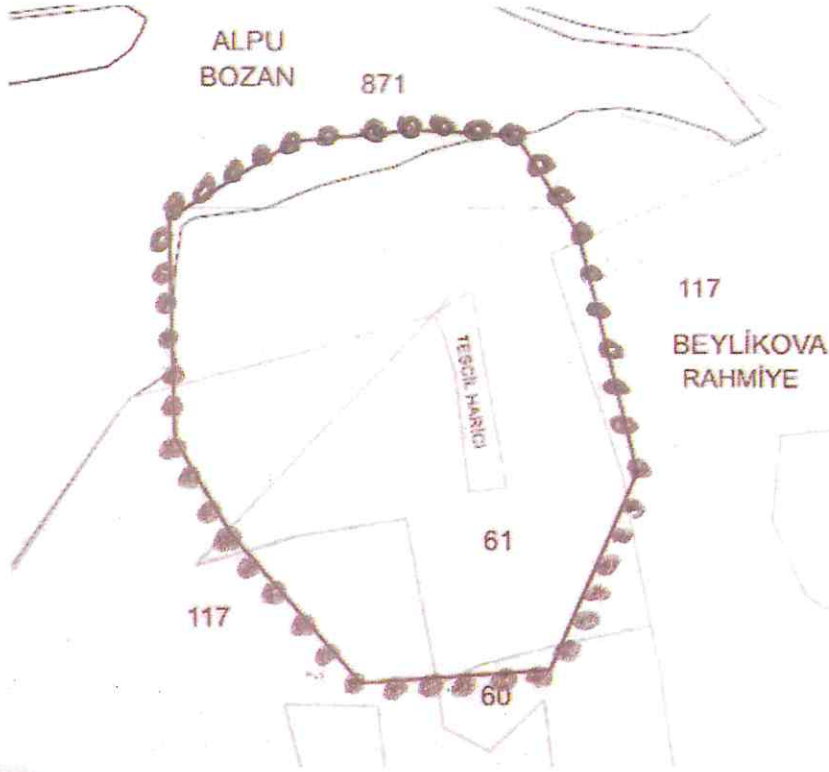

Sit Alanı Adı	Kapsadığı Kadastro Parselleri	Tamamı / Bir Kısmı
Rahimiye Mahallesi Güvercinlik Nekropolü Arkeolojik Sit Sınırı	60 Parsel	Bir Kısmı
	61 Parsel	Bir Kısmı
	117 Parsel	Bir Kısmı
	871 Parsel	Bir Kısmı

Eskişehir Kültür Varlıklarını Koruma Bölge Kurulu Müdürlüğünün 4111305 sayılı yazısı ekinde gönderilen koordinatların kadastro paftası ile çakıştırılması sonucu olarak hazırlanmıştır. 29/08/2023

Kadastro Teknikeri  
İrem DEĞİRMENÇİ

Kontrol Mühendisi

Ferit KESKİN

ESKİŞEHİR KÜLTÜR VARLIKLARINI  
KORUMA BÖLGE KURULU'NUN  
26.10.2023 TARİH, 11997 SAYILI KARARI  
EKİDİR.

ASLI GIBİDİR

Rahime KARAOĞLU MURAT  
Bölge Kurulu Müdürü

AVRUPA KONSEYİ	KÜLTÜREL VARLIKLARI KORUMA ENVANTERİ K.V.K.E		SİT	ENVANTER NO:	
TÜRKİYE	ESKİŞEHİR KÜLTÜR VARLIKLARINI KORUMA BÖLGE KURULU			HARİTA NO:	
İli: Eskişehir	İlçesi: Beylikova - Alpu	Mahalle veya Köyü: Rahmiye Mh. -Bozan Mh.	Pafta:	Ada:	Parsel:
Adı:	Güvercinlik Nekropolü				
GENEL TANIM: Güvercinlik Nekropolü, Beylikova ilçesi, Rahmiye mahallesinin yaklaşık 2.5 km kuzeyinde, iki eski dere yatağının arasında engebeli bir alanda konumlanmaktadır. Söz konusu nekropol alanında mezar tuğlaları, olasılıkla stellerin oturtulduğu üzerinde yuvaları bulunan tahrip olmuş kesme taş bloklar, mezarlara ait olabilecek yoğun taş kümeleri, günlük kullanıma ait çanak çömlek parçaları tespit edilmiştir.					
Şimdiki Tehlikeler: Tarımsal tahribatlar ve kaçak kazılar					
Şimdiki Durum: Tarımsal Faaliyetler devam etmekte			Koruma Derecesi: I. (Bir) Derece Arkeolojik Sit		
Sit Potansiyeli: I. (Bir) Derece Arkeolojik Sit			HAZIRLAYANLAR : TARİH: 21.08.2023 Dr. Özlem ÇAKAR KILIC Arkeolog		
Şimdiki Koruma: Herhangi bir koruma yoktur.			Halil ÇINAR Sanat Tarihçisi		
Önerilen Koruma: Tescilinden sonra İlçe Jandarma Komutanlığına ve Muhtarlığına Kaymakamlığı tarafından bilgilendirme yapılması.			KONTROL EDEN: TARİH 21.08.2023 Fatma Tülay ÇERÇİ Koruma Bölge Kurulu Müdürü		
<p style="text-align: center;"><b>ESKİŞEHİR KÜLTÜR VARLIKLARINI KORUMA BÖLGE KURULU'NUN 26.10.2023 TARİH, 11997 SAYILI KARARI EKİDİR.</b></p>			KURUL KARARLARI:		
			REVİZYON: GEEAYK ONAYI:		
Yayın Dizisi: -					
Gözetimler: <b>ASLI GİBİDİR</b> Kurul İsmi: EKVKBK Kurul Karar Tarihi: Kurul Karar No:					
<p><b>Rahime KARAOĞLU MURAT</b> Bölge Kurulu Müdürü</p>					
