

T.C.

KÜLTÜR VE TURİZM BAKANLIĞI

ESKİŞEHİR KÜLTÜR VARLIKLARINI KORUMA BÖLGE KURULU

KARAR

Toplantı Tarih ve no: 26.10.2023 - 452**Karar Tarih ve no :** 26.10.2023 - 11998**Toplantı Yeri****ESKİŞEHİR**

Eskişehir ili sınırları içerisinde 2023 yılında yürütülen Orta Porsuk Havzası Tunç Çağları ve Öncesi Dönem YüzeY Araştırması [ProjeNumarası-YA012605(2023)]kapsamında Beylikova ilçesi, Dođanođlu mahallesinde, tespit edilen arkeolojik alana ilişkin bilgi ve belgelerin iletildiđi Dr. Özlem ÇAKAR KILIÇ'ın 03.08.2023 tarihli 2023 yüzeY araştırması sonuç raporu, Kurul Müdürlüğü uzmanlarının 14.08.2023 tarihli yerinde inceleme raporu ve ekleri; alanın tesciline ilişkin konuyla ilgili faaliyeti etkilenen kurum görüşlerinin ve sit sınırlarının aktarıldığı kadastral krokinin iletilmesinin istendiđi Kurul Müdürlüğü'nün 18.08.2023 tarih, 4104531 sayılı yazısı, ilgili kurum görüşlerinin iletildiđi yazılar, Maden ve Petrol İşleri Genel Müdürlüğü'nün 29.08.2023 tarih, 2023399516 sayılı yazısı, Eskişehir Valiliđinin (Kadastro Müdürlüğü) 04.09.2023 tarih, 9843992 sayılı yazısı, 16.10.2023 tarih, 2313877 sayılı dosya inceleme raporu, geçiş dönemi koruma esasları ve kullanma şartları okundu, koordinatlı sit krokisi, sit sınırlarının aktarıldığı kadastral kroki, tescil fişi, fotoğrafları ve dosyası incelendi, yapılan görüşmeler sonucunda;

Eskişehir ili, Beylikova ilçesi, Dođanođlu mahallesinde 2023 yılında yürütülen Orta Porsuk Havzası Tunç Çağları ve Öncesi Dönem YüzeY Araştırması kapsamında tespit edilen ve 2863 sayılı Kanun'un 6. Maddesi kapsamında korunması gerekli kültür varlıklarından olan alanın Gökçeçayır Yerleşim ve Nekropolü adıyla I.(Bir) Derece Arkeolojik sit olarak tesciline, alana ilişkin hazırlanan tescil fişi, koordinatlı sit sınırı krokisi ve sit sınırlarının aktarıldığı kadastral krokinin uygun olduğuna; söz konusu alanda Kültür Varlıklarını Koruma Yüksek Kurulu'nun Arkeolojik Sitler, Koruma ve Kullanma Koşullarına ilişkin 05.11.1999 tarih, 658 sayılı İlke Kararı doğrultusunda hazırlanan geçiş dönemi koruma esasları ve kullanma şartlarının geçerli olduğuna, sit sınırları içerisinde güvenlik önlemlerinin ilgili kurumlarca alınmasına ve Kurulumuzdan izinsiz herhangi bir fiziki ve inşai müdahalede bulunulmamasına karar verildi.

ESKİŞEHİR İLİ BEYLİKOVA İLÇESİ
DOĞANOĞLU MAHALLESİ
GÖKÇEÇAYIR YERLEŞİM VE NEKROPOLÜ
I. (BİR) DERECE ARKEOLOJİK SİTİ

Ek-1

••••• I.(Bir) Derece Arkeolojik Sit Sınırı

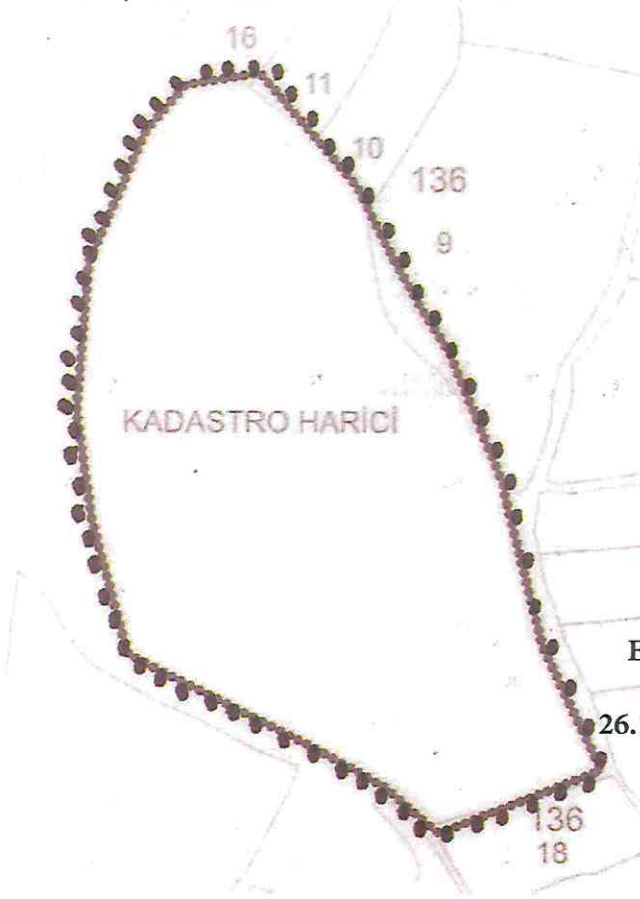

ESKİŞEHİR KÜLTÜR VARLIKLARINI
KORUMA BÖLGE KURULU'NUN
26.10.2023 TARİH, 11998 SAYILI KARARI
EKİDİR.

ASLI GİBİDİR

Rahime KARAOĞLU MURAT
Bölge Kurulu Müdürü

Sit Alanı Adı	Kapsadığı Kadastro Parselleri	Tamamı / Bir Kısmı
Doğanoğlu Mahallesi Gökçeçayır Yerleşim ve Nekropolü Arkeolojik Sit Sınırı	136 Ada 9 Parsel	Bir Kısmı
	136 Ada 10 Parsel	Bir Kısmı
	136 Ada 11 Parsel	Bir Kısmı
	136 Ada 16 Parsel	Bir Kısmı
	136 Ada 18 Parsel	Bir Kısmı
	Kadastro Harici Alan	Bir Kısmı

Eskişehir Kültür Varlıklarını Koruma Bölge Kurulu Müdürlüğü'nün 4104531 sayılı yazısı ekinde gönderilen koordinatların kadastro paftası ile karşılaştırılması sonucu olarak hazırlanmıştır. 28/08/2023

Kadastro Teknikeri
İrem DEĞİRMENÇİ

Kontrol Mühendisi
Turan KESKİN

KOORDİNATLI ARKEOLOJİK SİT SINIRI KROKİSİ



ESKİŞEHİR KÜLTÜR VARLIKLARINI
KORUMA BÖLGE KURULU'NUN
26.10.2023 TARİH, 11998 SAYILI KARARI
EKİDİR.

Rahime KARAOĞLU MURAT
Bölge Kurulu Müdürü

Bölge Kurulu Müdürü

İl	: Eskişehir
İlçe	: Beylikova
Mahalle	: Doğanoğlu
Pafta	: 126A3
Adı	: Gökçeçayır Yerleşim ve Nekropolü
Tür/Derece	: 1. (Bir) Derece Arkeolojik Sit
Ölçek	: 1/1Kroki
	: 1. (Bir) Der. Ark. Sit Sınırı



1. (Bir) Derece Arkeolojik Sit Sınırı Koordinat Listesi

ITRF96-6° DOM36

Nokta No	Y	X
1	341447,127	4406950,426
2	347349,157	4406815,070
3	347345,981	4406816,043
4	347319,592	4406844,226
5	347276,691	4406867,271
6	347184,837	4406823,653
7	347145,655	4406811,210
8	347136,515	4406807,572
9	347149,209	4406814,415
10	347165,585	4406816,468
11	347209,910	4406824,472
12	347254,315	4406827,023
13	347310,959	4406826,006
14	347390,227	4406820,139
15	347345,128	4406816,043
16	347363,662	4406810,977
17	347393,595	4406824,375
18	347393,521	4406822,815
19	347394,127	4406819,091
20	347394,192	4406817,089
21	347394,673	4406826,542
	347393,000	4406830,005

ITRF96-3° DOM30

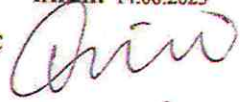
Nokta No	Y	X
1	604260,002	4406803,660
2	604183,229	4406845,859
3	604180,000	4406846,121
4	604128,705	4406879,281
5	604069,045	4406815,014
6	603875,170	4406872,660
7	603993,234	4406854,514
8	603943,038	4410018,615
9	603961,613	4410188,044
10	603965,361	4410188,044
11	604003,782	4410215,599
12	604062,079	4410222,669
13	604111,945	4410154,924
14	604132,666	4410114,288
15	604149,094	4410094,612
16	604201,044	4410084,552
17	604201,044	4409978,002
18	604201,044	4409971,440
19	604202,044	4409980,744
20	604224,950	4409978,692
21	604104,600	4409983,390

AVRUPA KONSEYİ	KÜLTÜREL VARLIKLARI KORUMA ENVANTERİ K.V.K.E		SİT	ENVANTER NO:	
TÜRKİYE	ESKİŞEHİR KÜLTÜR VARLIKLARINI KORUMA BÖLGE KURULU			HARİTA NO:	
İli: Eskişehir	İlçesi: Beylikova	Mahalle Veya Köyü: Doğanoğlu	Pafta:	Ada:	Parsel:
Adı: Gökçeçayır Yerleşim ve Nekropolü					
GENEL TANIM: Beylikova ilçesi, Doğanoğlu mahallesinin 600 m güneyinde Doğanoğlu/Mihaliççik deresinin güneybatısında, hafif engebeli bir alanın yamacında yayılım gösteren bir yerleşim ve yerleşimin 100 m güneydoğusunda konumlanan bir nekropol alanıdır. Yerleşimde plan veren yapılar görülmektedir. Nekropol alanı kalker bir kayaç üzerinde yayılım göstermektedir. Etrafı yakın zamanda tel çit ile çevrilmiştir. Devşirme olarak kullanılmış mimari parçalar ve basit toprak mezarların baş kısımlarında kayrak taşlarının kullanıldığı ve mezarların doğu-batı uzantılı olduğu görülmüştür. Yerleşimde tespit edilen yeşil sırlı ve bol mika katkılı çanak çömlek parçaları yerleşim ve nekropolün İslami dönemde kullanılmış olduğunu göstermektedir.					
Koruma Şimdiki Tehkiler: Kaçak kazı tehlikesine açık.					
Şimdiki Durum:			Koruma Derecesi: I. (Bir) Derece Arkeolojik Sit		
Sit Potansiyeli: I. (Bir) Derece Arkeolojik Sit			HAZIRLAYANLAR : TARİH: 14.08.2023		
Şimdiki Koruma: Korumasız			Dr. Özlem ÇAKAR KILIÇ Arkeolog 		
			Kaan KIRÇIN Arkeolog 		
Önerilen Koruma: Kaçak kazılara karşı güvenlik güçleri tarafından gerekli önlemlerin alınması.			KONTROL EDEN: Rahime KARAOĞLU MURAT		
			TARİH :14.08.2023 Bölge Kurulu Müdürü 		
Yayın Dizisi:			KURUL KARARLARI:		
			REVİZYON:		
			GEEAYK ONAYI:		
Gözlemler:	Kurul İsmi:	Kurul Karar Tarihi:	Kurul Karar No:		

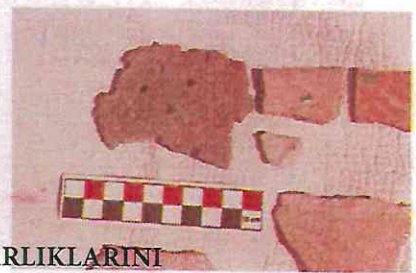
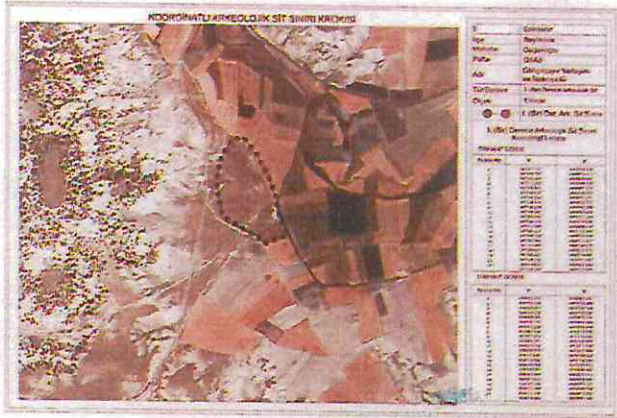

ESKİŞEHİR KÜLTÜR VARLIKLARINI
KORUMA BÖLGE KURULU'NUN
26.10.2023 TARİHİ, 11998 SAYILI KARARI

EKİDİR.

ASLI GİBİDİR

Rahime KARAOĞLU MURAT
Bölge Kurulu Müdürü