

T.C.

KÜLTÜR VE TURİZM BAKANLIĞI

ESKİŞEHİR KÜLTÜR VARLIKLARINI KORUMA BÖLGE KURULU

KARAR

Toplantı Tarih ve no: 26.10.2023 - 452
Karar Tarih ve no : 26.10.2023 - 12002

Toplantı Yeri
ESKİŞEHİR

Eskişehir ili sınırları içerisinde 2023 yılında yürütülen Orta Porsuk Havzası Tunç Çağları ve Öncesi Dönem Yüzeysel Araştırması [Proje Numarası-YA012605(2023)] kapsamında Beylikova ilçesi, Halilbağı mahallesinde, tespit edilen arkeolojik alana ilişkin bilgi ve belgelerin iletiliği Dr. Özlem ÇAKAR KILIÇ'ın 03.08.2023 tarihli 2023 yüzeysel araştırması sonuç raporu, Kurul Müdürlüğü uzmanlarının 14.08.2023 tarihli yerinde inceleme raporu ve ekleri; alanın tesciline ilişkin konuyla ilgili faaliyeti etkilenen kurum görüşlerinin ve sit sınırlarının aktarıldığı kadastral krokinin iletilmesinin istendiği Kurul Müdürlüğü'nün 18.08.2023 tarih, 4104278 sayılı yazısı, ilgili kurum görüşlerinin iletiliği yazılar, Maden ve Petrol İşleri Genel Müdürlüğü'nün 01.09.2023 tarih, 2023404736 sayılı yazısı, Eskişehir Valiliğinin (Kadastro Müdürlüğü) 04.09.2023 tarih, 9837177 sayılı yazısı, 19.10.2023 tarih, 2325967 sayılı dosya inceleme raporu, geçiş dönemi koruma esasları ve kullanma şartları okundu koordinatlı sit krokisi, sit sınırlarının aktarıldığı kadastral kroki, tescil fişi, fotoğrafları ve dosyası incelendi, yapılan görüşmeler sonucunda;

Eskişehir ili, Beylikova ilçesi, Halilbağı mahallesinde 2023 yılında yürütülen Orta Porsuk Havzası Tunç Çağları ve Öncesi Dönem Yüzeysel Araştırması kapsamında tespit edilen ve 2863 sayılı Kanun'un 6. Maddesi kapsamında korunması gerekli kültür varlıklarından olan alanın Küçükada Yamaç Yerleşimi adıyla I.(Bir) Derece Arkeolojik sit olarak tesciline, alana ilişkin hazırlanan tescil fişi, koordinatlı sit sınırı krokisi ve sit sınırlarının aktarıldığı kadastral krokinin uygun olduğuna; söz konusu alanda Kültür Varlıklarını Koruma Yüksek Kurulu'nun Arkeolojik Sitler, Koruma ve Kullanma Koşullarına ilişkin 05.11.1999 tarih, 658 sayılı İlke Kararı doğrultusunda hazırlanan geçiş dönemi koruma esasları ve kullanma şartlarının geçerli olduğuna, sit sınırları içerisinde güvenlik önlemlerinin ilgili kurumlarca alınmasına ve Kurulumuzdan izinsiz herhangi bir fiziki ve inşai müdahalede bulunulmamasına karar verildi.

ESKİŞEHİR İLİ BEYLİKOVA İLÇESİ
HALİLBAĞI MAHALLESİ
KÜÇÜKADA YAMAÇ YERLEŞİMİ
I. (BİR) DERECE ARKEOLOJİK SİTİ

Ek-1

••••• I.(Bir) Derece Arkeolojik Sit Sınırı

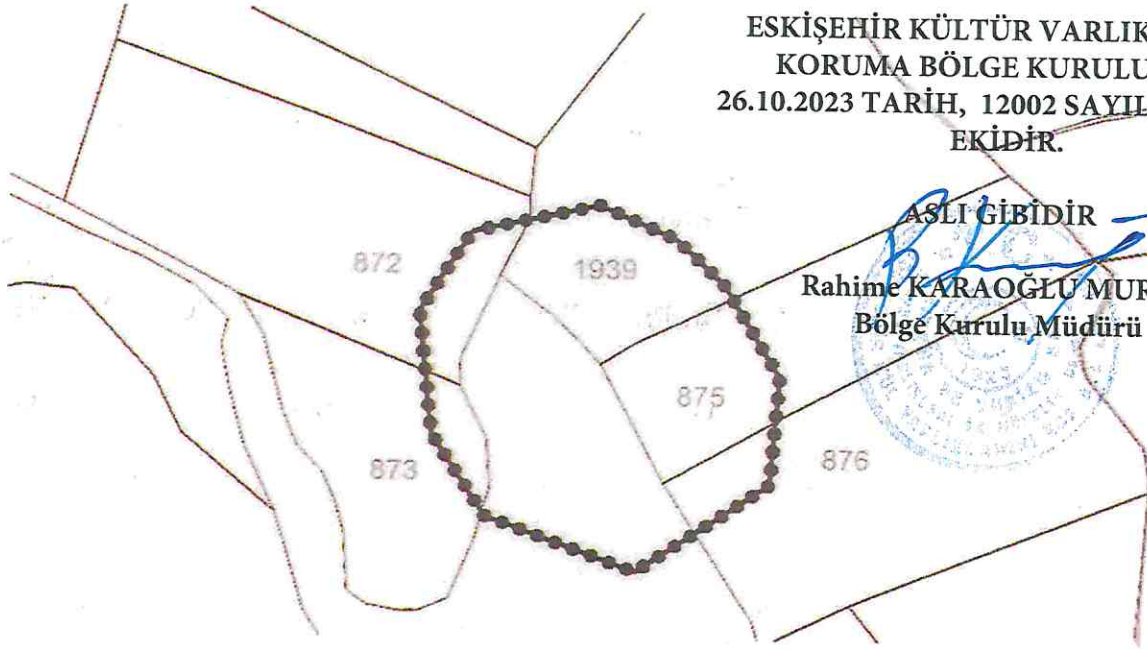

ESKİŞEHİR KÜLTÜR VARLIKLARINI
KORUMA BÖLGE KURULU'NUN
26.10.2023 TARİH, 12002 SAYILI KARARI
EKİDİR.

ASLI GİBİDİR
Rahime KARAOĞLU MURAT
Bölge Kurulu Müdürü

Sit Alanı Adı	Kapsadığı Kadastro Parselleri	Tamamı / Bir Kısmı
Halilbağı Mahallesi Küçükada Yamaç Yerleşimi Arkeolojik Sit Sınırı	872 Parsel	Bir Kısmı
	873 Parsel	Bir Kısmı
	875 Parsel	Bir Kısmı
	876 Parsel	Bir Kısmı
	1939 Parsel	Bir Kısmı

Eskişehir Kültür Varlıklarını Koruma Bölge Kurulu Müdürlüğünün 4104278 sayılı yazısı ekinde gönderilen koordinatların kadastro paftası ile karşılaştırılması sonucu olarak hazırlanmıştır. 28/08/2023

Kadastro Teknikeri
İrem DEĞİRMENÇİ

Kontrol Mühendisi
Turan KESKİN

KOORDİNATLI ARKEOLOJİK SİT SINIRI KROKİSİ

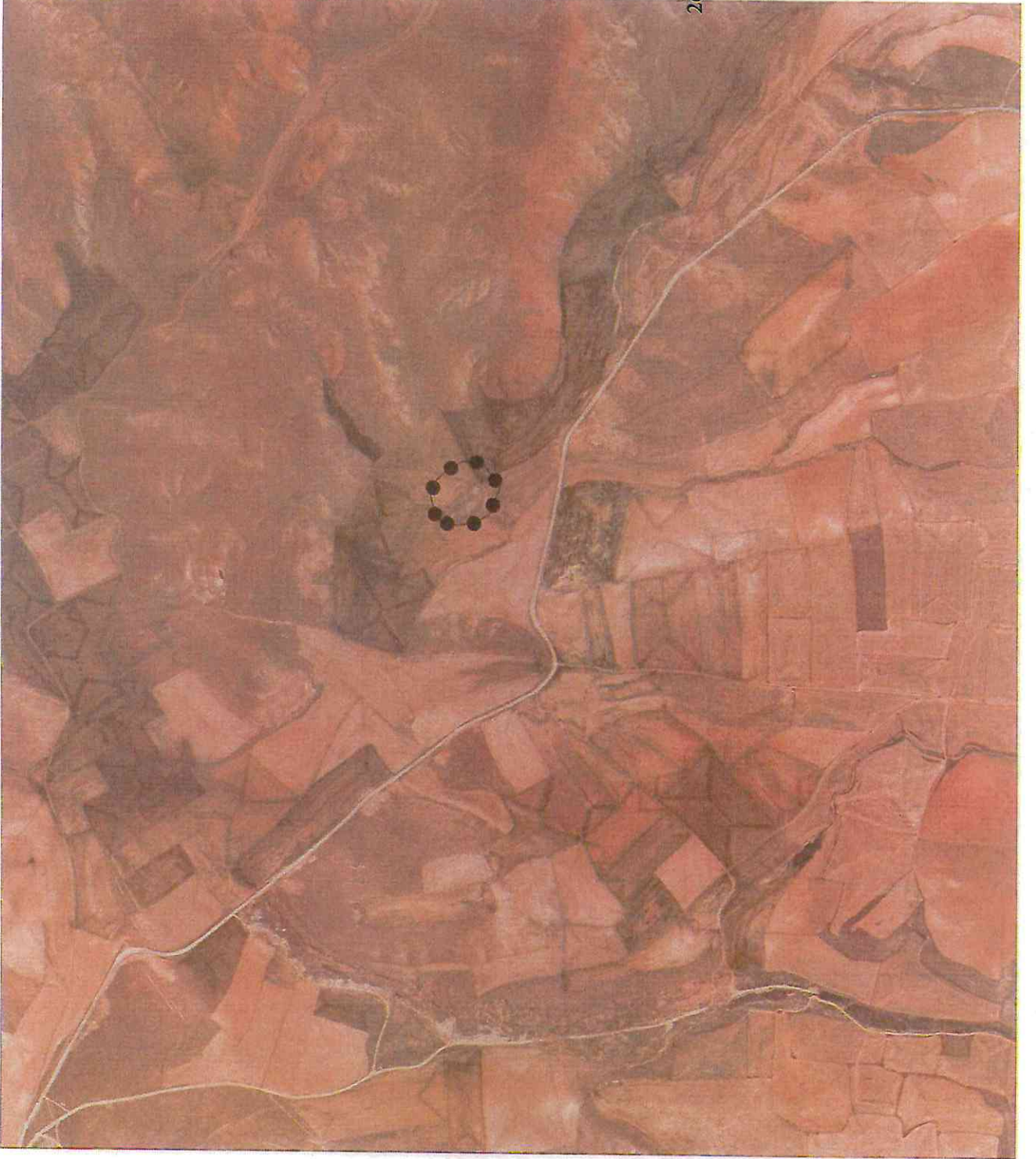

İl	: Eskişehir
İlçe	: Beylikova
Mah.	: Halilbağı
Pafta	: I26-C1
Adı	: Küçükada Yamaç Yerleşimi
Tür/Derece	: I.(Bir) Der. Arkeolojik Sit
Ölçek	: 1/Kroki
●●●●●	: I. (Bir) Der. Ark. Sit Sınırı

I.(Bir) Derece Sit Sınırı
Koordinat Listesi

ITRF96-3° DOM30

Nokta No	Y	X
1	607526.54	4392123.35
2	607574.43	4392134.54
3	607603.22	4392121.13
4	607621.91	4392102.17
5	607642.90	4392066.52
6	607639.51	4392023.11
7	607588.51	4391986.86
8	607532.11	4392008.93
9	607511.59	4392042.06
10	607506.87	4392091.38

ESKİŞEHİR KÜLTÜR VARLIKLARINI
KORUMA BÖLGE KURULU'NUN
26.10.2023 TARİH, 12002 SAYILI KARARI
EKİDİR.

ASLI GİBİDİR

Rahime KARAOĞLU MURAT
Bölge Kurulu Müdürü



AVRUPA KONSEYİ	KÜLTÜREL VARLIKLARI KORUMA ENVANTERİ K.V.K.E		SİT	ENVANTER NO:	
TÜRKİYE	ESKİŞEHİR KÜLTÜR VARLIKLARINI KORUMA BÖLGE KURULU			HARİTA NO:	
İli: Eskişehir	İlçesi: Beylikova	Mahalle Veya Köyü: Halilbağı	Pafta:	Ada:	Parsel:
Adı: Küçükada Yamaç Yerleşimi					
GENEL TANIM: Beylikova ilçesi, Halilbağı mahallesi sınırları içerisinde, tescilli Ada Höyük'ün 370 m güneydoğusunda yer alan tepenin yamaç kısmında yayılım göstermektedir. Alanda GKÇ/İTÇ1 ve İTÇ 2 çanak çömlek parçaları bulunmuştur. Ada Höyük çanak çömleği ile benzer örneklerin tespit edilmiş olması yerleşimin Ada Höyük ile ilişkili olduğunu düşündürmektedir.					
Koruma Şimdiki Tehkiler: Kaçak kazı tehlikesine açık.					
Şimdiki Durum:			Koruma Derecesi: I. (Bir) Derece Arkeolojik Sit		
Sit Potansiyeli: I. (Bir) Derece Arkeolojik Sit			HAZIRLAYANLAR : TARİH: 14.08.2023		
Şimdiki Koruma: Korumasız			Dr. Özlem ÇAKAR KILIÇ Arkeolog		
			Kaan KIRÇIN Arkeolog		
Önerilen Koruma: Kaçak kazılara karşı güvenlik güçleri tarafından gerekli önlemlerin alınması.			KONTROL EDEN: Rahime KARAOĞLU MURAT		
ESKİŞEHİR KÜLTÜR VARLIKLARINI KORUMA BÖLGE KURULU'NUN 26.10.2023 TARİH, 12002 SAYILI KARARI EKİDİR.			TARİH: 14.08.2023 Bölge Kurulu Müdürü		
ASLI GİBİDİR			KURUL KARARLARI:		
Yayın Dizisi:			REVİZYON:		
Rahime KARAOĞLU MURAT Kurul İsmi:			GEEAYK ONAYI:		
Gözlemler:			Kurul Karar Tarihi:		Kurul Karar No:
Bölge Kurulu Müdürü					

