

T.C.
KÜLTÜR VE TURİZM BAKANLIĞI
DİYARBAKIR KÜLTÜR VARLIKLARINI
KORUMA BÖLGE KURULU
KARAR

Toplantı Tarihi ve No. :29.11.2023-406
Karar Tarihi ve No. :29.11.2023-10211
Dosya No. :21.03.11

Toplantı Yeri
DİYARBAKIR

Diyarbakır İli, Çınar İlçesi, Gazi Mahallesi, sınırları dâhilinde bulunan ve herhangi bir sit alanında kalmayan, mülkiyeti hazineye ait tapunun 222 ada 2 nolu parselinde kayıtlı taşınmaz üzerinde yer alan, tescilli “Yeşil Camii Minaresi” nin tescil fişinin güncellenmesi, yapı grubu ve korunma alanı sınırlarının belirlenmesine ilişkin; Diyarbakır Kültür ve Tabiat Varlıklarını Koruma Kurulunun 02.11.2004 gün ve 70 sayılı tescil kararı, Diyarbakır Kültür Varlıklarını Koruma Bölge Kurulu Müdürlüğü’nün 17.10.2023 tarih ve 4312962 sayılı görevlendirme yazısı, Çınar Tapu Müdürlüğü’nün 14.11.2023 tarih ve 10700447 sayılı yazısı, Diyarbakır Kültür Varlıklarını Koruma Bölge Kurulu Müdürlüğü’nün 02.11.2023 tarih ve 2351540 sayılı uzman raporu okundu. Ekleri (kroki, tescil fişi) ve konuya ilişkin bilgi, belgeler incelendi. Yapılan görüşmeler sonucunda;

Diyarbakır İli, Çınar İlçesi, Gazi Mahallesi, sınırları dâhilinde bulunan ve herhangi bir sit alanında kalmayan, mülkiyeti hazineye ait tapunun 222 ada 2 nolu parselinde kayıtlı taşınmaz üzerinde yer alan, tescilli “Yeşil Camii Minaresi” nin yapı grubunun I. (Birinci) Grup Yapı olarak belirlenmesine ve güncellenen tescil fişinin uygun olduğuna,

-2863 sayılı Kanununun 8. Maddesi gereğince, “Yeşil Camii Minaresi”nin korunma alanı sınırlarının ekli koordinatlı krokide işaretlendiği şekilde belirlenmesine,

-13.03.2012 tarih ve 28232 Resmi Gazetede yayımlanarak yürürlüğe giren “Korunması Gerekli Taşınmaz Kültür Varlıklarının ve Sitlerin Tespit ve Tescili Hakkında Yönetmelik” gereği ilgili Tapu Müdürlüğünce, Gazi Mahallesi, 222 ada 2 nolu parselin tapu kütüğü beyanlar hanesine, “Korunması Gerekli I. (Birinci) Grup Taşınmaz Kültür Varlığı ve Korunma Alanıdır” şerhinin; Gazi Mahallesi, 222 ada 3 nolu parselin tapu kütüğü beyanlar hanesine ise , “Bir Kısmı Korunması Gerekli I. (Birinci) Grup Taşınmaz Kültür Varlığı Korunma Alanıdır” şerhinin bırakılmasına ve işlem sonucuna ilişkin bilgi, belgelerin Koruma Bölge Kurulu Müdürlüğüne iletilmesine,

-“Yeşil Camii Minaresi” ve korunma alanı sınırları içerisinde yapılacak olan her türlü fiziki ve inşai (ifraz, tevhit, yeni parsel ihdası, imar uygulaması dahil) uygulama öncesinde Koruma Bölge Kurulundan izin alınması gerektiğine karar verildi.

AVRUPA KONSEYİ	DÜŞAL VE KÜLTÜREL VARLIKLARI KORUMA ENSTANLARI D.K.V.K.K		
T Ü R K İ Y E	KÜLTÜR VARLIKLARI VE MÜZELER GENEL MÜDÜRLÜĞÜ		HARİTA NO :
İLİ: DİYARBAKIR	İLÇESİ : ÇINAR	MAHALLE-KÖY-MEVKİ :GAZİ	KORUMA DERECESİ
ADRESİ: Diyarbakır İli, Çınar İlçesi, Gazimahallesi	PAFTA-ADA-PARSEL: 122 ada 2 parsel		ANITSAL 1 2 3
			ÇEVRESEL 1 2 3
ADI "Yeşil Camii Minaresi"	YAPTIRAN :	YAPAN :	MİMARİ ÇAĞI :
	YAPIM TARİHİ :	KİTABE :	VAKFIYE :

GENEL TANIM: "Yeşil Camii Minaresi" Mülkiyeti Maliye Hazinesine ait 222 ada 2 parselde yer almakta olup, aynı parselde bulunan tescilsiz yeşil caminin güneydoğusunda parsel sınırında bulunmaktadır.

ORUMA DURUMU	A TAŞIYICI YAPI	A DIŞ YAPI	A ÜST YAPI	A SÜSLEME ELEMANLARI	A RUTUBET	A YOK
orta	orta	orta	orta		orta	
	B	B	B	B	B	B İZİ VAR
	C	C	C	C	C	C ÖNEMLİ

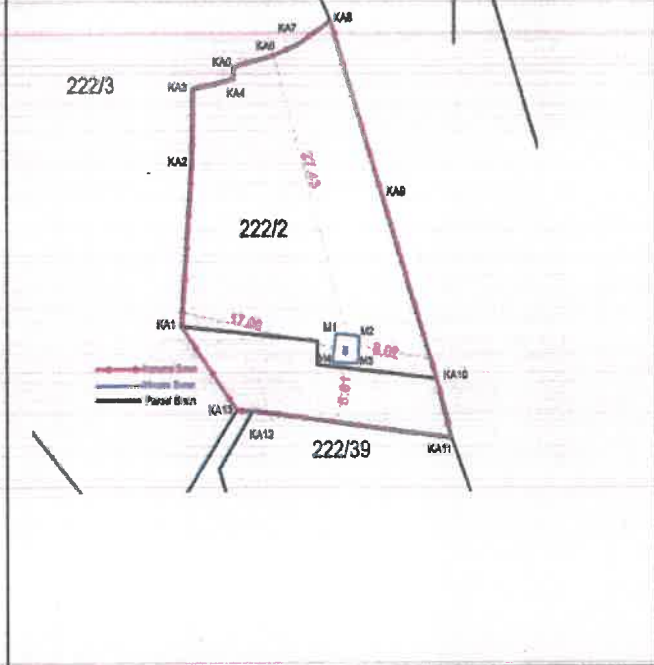

Gözlemler : Korunması Gerekli Kültür Varlığı Özelliği Göstermektedir.

YAPILAN ONARIMLAR :

AYRINTILI TANITIM : "Yeşil Camii Minaresi " kare kaide üzerinde silindirik gövdeli olarak mardin taşından tek şerefeli olarak inşa edilmiştir. gövde üzerinde 3 kuşak bulunmakta olup, gövdede damla motifi yer almaktadır. Kaide üstünde bulunan kuşakta yazı motifi, ortada ve en üstte bulunan kuşakta bitkisel motifler işlenmiştir. Ayrıca şerefenin alt kısımları bitkisel motiflerle 2 sıra halinde işlenmiştir. Giriş kapısı kaidenin kuzey cephesinde yer almakta olup iki sütunle sınırlanmış sivri kemer alınlıkla tamamlanmıştır.

TEKNİK BİLGİLER	Su	Elektrik	Isıtma	Kanalizasyon
-----------------	----	----------	--------	--------------

ORJİNAL KULLANIMI

BUGÜNKÜ KULLANIMI

ÖNERİLEN KULLANIMI

HAZIRLAYANLAR 22.10.2013
Zeynep K.SAYLIK (Arkeolog)
Azime TİMUR ÜRGÜT (Arkeolog)
Yılmaz ERGİ (Arkeolog)
Mehmet Güllü EREN (H. Müh.)

Kontrol Edene



Diyarbakır Kültür Varlıkları Koruma ve Müdürlüğü
29.11.2023 tarih ve 102/11 Sayılı Karar Eki dir



YAYIN DİZİNİ :
1-
2-
3-
4-

EKLER :	
RAPOR	
FOTOĞRAF	
RÖLÖVE PROJESİ	
RESTORASYON PROJESİ	
HARİTA	
KROKİ	
KİTABE	
VAKFIYE	

Handwritten signature and date: 29.11.2023

