

**T.C.**  
**KÜLTÜR VE TURİZM BAKANLIĞI**  
**DİYARBAKIR KÜLTÜR VARLIKLARINI**  
**KORUMA BÖLGE KURULU**  
**KARAR**

**Toplantı Tarihi ve No. : 29.11.2023-406**  
**Karar Tarihi ve No. : 29.11.2023- 10224**  
**Dosya No :21.12.64**

**Toplantı Yeri**  
**DİYARBAKIR**

**-I-**

Diyarbakır İli, Silvan İlçesi, Mescit Mahallesi sınırları içerisinde bulunan, herhangi bir sit alanında yer almayan, tapunun 117 ada 1 no.lu parselinde kayıtlı, özel mülkiyete ait, II.(İkinci) grup yapı olarak tescilli olan taşınmazın korunma alanı sınırlarının belirlenmesi ve tehlike arz etmesine ilişkin; Diyarbakır Kültür Varlıklarını Koruma Bölge Kurulu Müdürlüğü'nün 17.10.2023 tarih ve 4317303 sayılı görevlendirmesi, Diyarbakır Kültür Varlıklarını Koruma Bölge Kurulu'nun 12.10.2011 tarih ve 17 sayılı tescil kararı, Diyarbakır Kültür Varlıklarını Koruma Bölge Kurulu'nun 22.05.2013 tarih ve 1408 sayılı taşınmazın tescilinin kaldırılmasının uygun olmadığına ilişkin kararı, Diyarbakır Kültür Varlıklarını Koruma Bölge Kurulu'nun 22.07.2015 tarih ve 3521 sayılı tevhit ve ihraz kararı, Diyarbakır Kültür Varlıklarını Koruma Bölge Kurulu Müdürlüğü'nün 09.11.2023 tarih ve 2365278 sayılı uzman raporu okundu. Ekleri (kroki) ve konuya ilişkin bilgi, belgeler incelendi. Yapılan görüşmeler sonunda;

Diyarbakır İli, Silvan İlçesi, Mescit Mahallesi sınırları içerisinde bulunan, herhangi bir sit alanında yer almayan, tapunun 117 ada 1 no.lu parselinde kayıtlı, özel mülkiyete ait, II.(İkinci) grup yapı olarak tescilli olan taşınmazın korunma alanı sınırlarının belirlenmesi ve tehlike arz etmesine ilişkin;

-Taşınmazın korunma alanı sınırlarının 2863 sayılı Kanununun 8. Maddesi gereğince, ekli koordinatlı krokide işaretlendiği şekilde belirlenmesinin uygun olduğuna;

-13.03.2012 tarih ve 28232 Resmi Gazetede yayımlanarak yürürlüğe giren "Korunması Gerekli Taşınmaz Kültür Varlıklarının ve Sitlerin Tespit ve Tescili Hakkında Yönetmelik" gereği ilgili Tapu Müdürlüğüne Diyarbakır İli, Silvan İlçesi, Mescit Mahallesi, 117 ada 1-9-2 no.lu parsellerin ve 118 ada 1 no.lu parselin tapu kütüğü beyanlar hanesine "Tamamı Korunması Gerekli II. (İkinci) Grup Taşınmaz Kültür Varlığı ve Korunma Alanıdır" şerhinin ifade edildiği şekilde konulmasına ve bu işlemlere ait bilgi-belgelerin Koruma Bölge Kurulu Müdürlüğüne iletilmesine,

--Tescilli Konut ve korunma alanı sınırları içerisinde yapılacak olan her türlü fiziki ve inşâ (ifraz, tevhit, imar uygulaması dâhil) uygulama öncesinde Koruma Bölge Kurulundan izin alınması gerektiğine,

-Mevcut haliyle tehlike arz eden taşınmaz ile ilgili Kurulumuzun almış olduğu 14.04.2010 gün ve 2997 sayılı kararı doğrultusunda hareket edilmesine,

-Çevre için tehlike arz eden taşınmazla ilgili olarak, can ve mal güvenliğine yönelik tedbirlerin ilgili idare, yerel yönetim ve mal sahipleri tarafından ivedilikle alınmasına, alınan güvenlik önlemlerine ilişkin hazırlanacak teknik rapor ve fotoğrafların Koruma Bölge Kurulu müdürlüğüne iletilmesine

-Yapının kapsamlı onarımına temel oluşturacak rölöve, restitüsyon ve restorasyon projelerinin, ilgilisi tarafından ivedilikle hazırlanarak Kurulumuza iletilmesine,

**T.C.**  
**KÜLTÜR VE TURİZM BAKANLIĐI**  
**DİYARBAKIR KÜLTÜR VARLIKLARINI**  
**KORUMA BÖLGE KURULU**  
**KARAR**

**Toplantı Tarihi ve No. : 29.11.2023-406-**  
**Karar Tarihi ve No. : 29.11.2023- 10224**  
**Dosya No :21.12.64**

**Toplantı Yeri**  
**DİYARBAKIR**

**-II-**

-Yukarıda belirtilen önlemlerin alınmaması durumunda yapıda yeni oluşacak tahribat ile can ve mal güvenliğini tehdit edici durumlar ilgili yasa ve yönetmelikler kapsamında yapı malikine cezai sorumluluk getireceğinden durumun ilgililere bildirilmesi gerektiğine karar verildi.

İli  
İlçesi  
Mahallesi  
Alan

DİYARBAKIR  
SİLVAN  
MESCİT  
117 ADA 1 PARSEL KONUT ve KORUNMA ALANI

Koruma Alanında Kalan Ada/Parsel : 117/1, 118/1, 117/9, 117/2

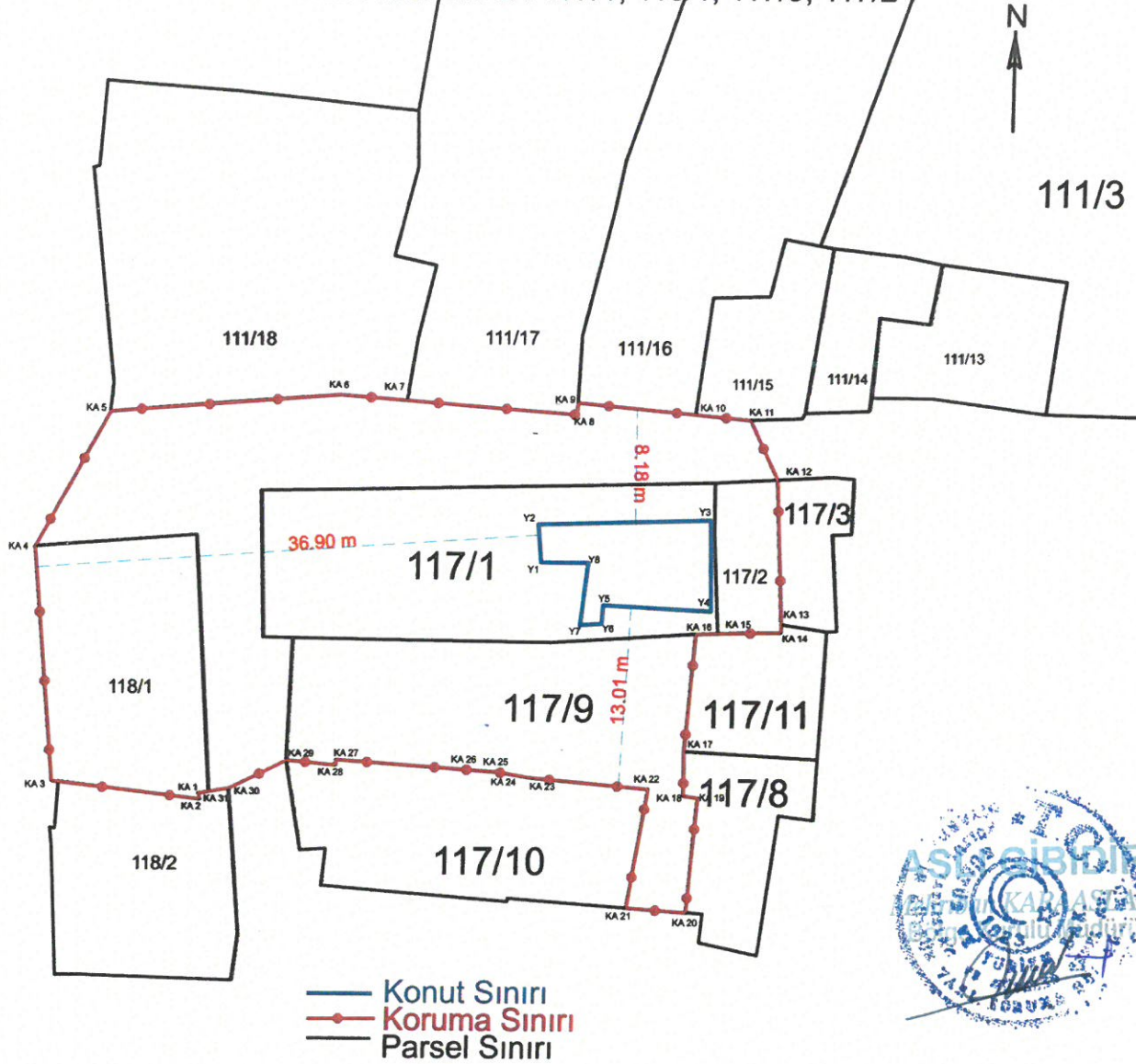

ITRF-3-42 KOOR.

Nokta No	Y	X
KA 1	412969.560	4223598.550
KA 2	412969.660	4223598.110
KA 3	412958.750	4223599.370
KA 4	412957.210	4223616.300
KA 5	412962.510	4223626.080
KA 6	412979.370	4223627.380
KA 7	412984.320	4223627.010
KA 8	412996.710	4223626.070
KA 9	412996.790	4223626.920
KA 10	413005.410	4223626.120
Y1	412994.345	4223615.391
Y2	412994.085	4223618.135
Y3	413006.693	4223618.501
Y4	413006.849	4223611.931
Y5	412998.939	4223612.330
Y6	412998.844	4223610.987
Y7	412997.275	4223610.887
Y8	412997.786	4223615.380

ITRF-3-42 KOOR.

Nokta No	Y	X
KA 11	413009.450	4223625.740
KA 12	413011.520	4223621.440
KA 13	413012.020	4223611.010
KA 14	413012.010	4223610.410
KA 15	413007.390	4223610.320
KA 16	413005.780	4223610.270
KA 17	413005.080	4223601.770
KA 18	413005.100	4223598.580
KA 19	413006.150	4223598.430
KA 20	413005.450	4223590.120
KA 21	413001.060	4223590.450
KA 22	413002.500	4223599.040
KA 23	412994.660	4223599.740
KA 24	412993.880	4223599.810
KA 25	412991.440	4223600.220
KA 26	412989.110	4223600.380
KA 27	412979.590	4223601.030
KA 28	412979.550	4223600.630
KA 29	412975.970	4223600.970
KA 30	412971.780	4223598.930
KA 31	412970.320	4223598.680



T.C.

Diyarbakir Kültür Varlıklarını  
Koruma Bölge Kurulunun  
29.11.2023 tarih ve 1.0.224  
Sayılı Karar Eki dir.

Harita Mühendisi  
EREN

Ölçek : 1/500