

T.C.
KÜLTÜR ve TURİZM BAKANLIĞI
KÜTAHYA KÜLTÜR VARLIKLARINI KORUMA BÖLGE KURULU
KARAR

Toplantı Tarihi ve No : 27.12.2023-428
Karar Tarihi ve No : 27.12.2023-7746

43.00/5858
Toplantı Yeri
KÜTAHYA

Kütahya ili, Merkez ilçesi, Söğüt köyünde yer alan, Bursa Kültür ve Tabiat Varlıklarını Koruma Kurulunun 27.01.1995 tarih ve 3996 sayılı kararı ile 1. Derece Arkeolojik Sit olarak tescil edilen Söğüt Kaya Nekropolünün sayısallaştırma çalışmalarına ilişkin; faaliyetleri etkilenen kurumlardan kurum görüşlerinin bildirilmesinin istendiği Kütahya Kültür Varlıklarını Koruma Bölge Kurulu Müdürlüğünün 06.11.2023 tarih ve 4385349 sayılı yazısı, alana ilişkin kadastro haritasının istendiği Kütahya Kültür Varlıklarını Koruma Bölge Kurulu Müdürlüğünün 06.11.2023 tarih ve 4386589 sayılı yazısı, istenen kurum görüşlerinin iletilmesi; Kütahya Valiliği, Kadaastro Müdürlüğünün 10625183 sayılı yazısı, DSİ Genel Müdürlüğü, 3. Bölge Müdürlüğünün 4010248 ve 4116147 sayılı yazıları, Karayolları Genel Müdürlüğü, 14. Bölge Müdürlüğünün 10.11.2023 tarih ve 1358187 sayılı yazısı, İller Bankası Anonim Şirketi, Eskişehir Bölge Müdürlüğünün 13.11.2023 tarih ve 40623 sayılı yazısı, Kütahya İl Özel İdaresi, İmar ve Kentsel İyileştirme Müdürlüğünün 24.11.2023 tarih ve 52273 sayılı yazısı, Maden ve Petrol İşleri Genel Müdürlüğü, Özel Alanlar ve Harita Dairesi Başkanlığının 24.11.2023 tarih ve 2023548060 sayılı yazısı, Tarım ve Orman Bakanlığı 5. Bölge Müdürlüğünün 12194745 sayılı yazısı, Kültür ve Turizm Bakanlığı, Yatırım ve İşletmeler Genel Müdürlüğünün 29.11.2023 tarih ve 4473182 sayılı yazısı ile Kütahya Kültür Varlıklarını Koruma Bölge Kurulu Müdürlüğü uzmanlarınca hazırlanan Müdürlük evrakına 26.12.2023 tarih ve 2451624 sayı ile kayıtlı rapor okundu, ekleri ve işlem dosyası incelendi, yapılan görüşmeler sonucunda;

Kütahya ili, Merkez ilçesi, Söğüt köyünde yer alan Söğüt Kaya Nekropolü 1. Derece Arkeolojik Sit sınırlarının sayısallaştırılması çalışmalarına ilişkin, Kütahya Kültür Varlıklarını Koruma Bölge Kurulu Müdürlüğü uzmanlarınca hazırlanan 03.11.2023 tarihli rapor doğrultusunda hazırlanan revize sınırların uygun olduğuna ve alanın 1. Derece Arkeolojik Sit olarak tescil edilmesine; alana ilişkin düzenlenen 1/25000 ölçekli harita, kadastro haritası, tescil fişi ve şerh konulacak parseller listesinin onaylanmasına; söz konusu alanda geçiş dönemi koruma esasları ve kullanma şartları olarak Kültür ve Tabiat Varlıklarını Koruma Yüksek Kurulu'nun 05.11.1999 tarih ve 658 sayılı ilke kararı doğrultusunda;

Söğüt Kaya Nekropolü 1. Derece Arkeolojik Sit Alanı Koruma ve Kullanma Koşullarının:

1. Hiçbir yapılaşmaya izin verilmemesine, imar planında aynen korunacak sit alanı olarak belirlenmesine, bilimsel amaçlı kazılar dışında hiçbir kazı yapılamayacağına,
2. Resmi ve Özel kuruluşlarca zorunlu durumlarda yapılacak alt yapı uygulamaları için müze müdürlüğünün ve varsa kazı başkanlığının görüşüyle konunun koruma kurulunda değerlendirilmesine,
3. Yeni tarımsal alanların açılmamasına, yalnızca sınırlı mevsimlik tarımsal faaliyetlerin devam edebileceğine, toprağın sürülmesine dayanan tarımsal faaliyetlerin yasaklanmasına, ağaçlandırmaya gidilmemesine, yalnızca mevcut ağaçlardan ürün alınabileceğine,

T.C.
KÜLTÜR ve TURİZM BAKANLIĞI
KÜTAHYA KÜLTÜR VARLIKLARINI KORUMA BÖLGE KURULU
KARAR

Toplantı Tarihi ve No : 27.12.2023-428
Karar Tarihi ve No : 27.12.2023-7746

Toplantı Yeri
KÜTAHYA

4. Taş, toprak, kum vb. alınmamasına, kireç, taş, tuğla mermer, kum, maden vb. ocakların açılmamasına, toprak, curuf çöp, sanayi atığı vb. malzeme dökülmemesine,
5. Taşınmaz kültür varlıklarının mahiyetine tesir etmeyecek şekilde ilgili koruma kurulundan izin almak koşuluyla tevhit ve ifraz yapılabileceğine, şeklinde altı madde olarak belirlenmesine karar verildi.

KÜTAHYA İLİ, MERKEZ İLÇESİ, SÖĞÜT KÖYÜ
SÖĞÜT KAYA NEKROPOLÜ
I. DERECE ARKEOLOJİK SİT

Ek-1
1:5000

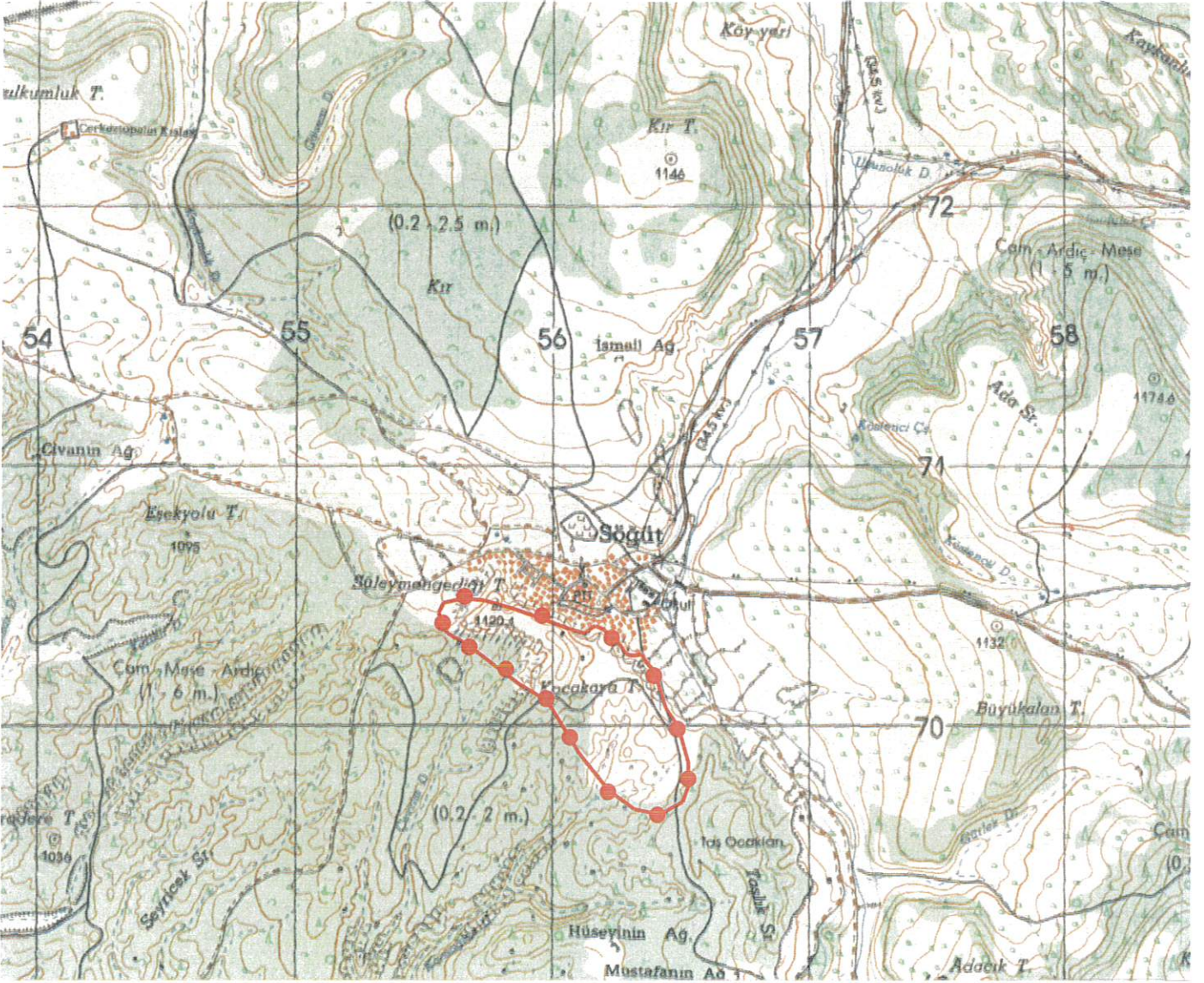

Pafta Adı: J24A2

Alan : 356542.00 m²

—●— : I. Derece Arkeolojik Sit

UTM 6 derecelik dilime esas ED50
datumu koordinat değerleri

Nokta No	Y	X
1	265582.000	4370473.000
2	265661.249	4370490.512
3	265740.530	4370482.577
4	265859.000	4370449.000
5	266062.165	4370375.650
6	266117.362	4370358.037
7	266129.798	4370356.124
8	266145.422	4370367.922
9	266161.046	4370379.720
10	266172.206	4370384.184
11	266204.730	4370369.516
12	266236.848	4370340.181
13	266269.777	4370308.933
14	266291.460	4370276.728
15	266306.997	4370271.307
16	266331.955	4370271.307
17	266353.957	4370276.936
18	266369.434	4370248.763
19	266380.329	4370230.134
20	266405.810	4370201.855
21	266429.360	4370125.478
22	266449.835	4370068.521
23	266466.553	4369999.076
24	266537.000	4369882.000
25	266536.303	4369789.299
26	266614.951	4369706.764
27	266427.201	4369669.448
28	266326.004	4369678.515
29	266223.921	4369751.431
30	266109.884	4369892.404
31	265983.295	4370096.571
32	265876.351	4370159.765
33	265718.364	4370278.863
34	265664.092	4370317.752
35	265597.594	4370355.747
36	265562.808	4370434.419

UTM 3 derecelik dilime esas ED50
datumu koordinat değerleri

Nokta No	Y	X
1	513745.958	4368381.463
2	513824.654	4368401.596
3	513904.030	4368396.306
4	514023.511	4368366.699
5	514228.920	4368300.372
6	514284.671	4368284.412
7	514297.169	4368292.914
8	514312.377	4368295.221
9	514327.595	4368307.528
10	514338.597	4368312.360
11	514371.580	4368298.787
12	514406.644	4368270.613
13	514438.595	4368240.421
14	514461.320	4368208.966
15	514479.022	4368204.133
16	514501.990	4368204.897
17	514523.788	4368210.254
18	514540.156	4368183.619
19	514551.394	4368173.362
20	514570.060	4368137.963
21	514604.129	4368082.436
22	514626.282	4368006.204
23	514675.469	4367938.381
24	514720.439	4367802.771
25	514724.915	4367710.198
26	514703.572	4367646.959
27	514617.475	4367590.746
28	514515.733	4367612.429
29	514411.314	4367681.886
30	514292.488	4367818.934
31	514159.420	4368018.717
32	514050.468	4368078.298
33	513888.060	4368192.034
34	513833.941	4368229.110
35	513765.439	4368264.832
36	513728.067	4368342.278

T.C
KÜLTÜR VE TURİZM BAKANLIĞI
Kütahya Kültür Varlıklarını
Koruma Bölge Kurulu Müdürlüğü

KÜTAHYA
KÜLTÜR VARLIKLARINI KORUMA
BÖLGE KURULUNUN
27 /12 /2023 TARİH VE 7746
SAYILI KARAR EKİDİR

ASLI GİBİDİR
Mehmet Ali KARAKAYA
Müdür

KÜTAHYA İLİ, MERKEZ İLÇESİ, SÖĞÜT KÖYÜ
SÖĞÜT KAYA NEKROPOLÜ
I. DERECE ARKEOLOJİK SİT



Alan : 382301.00 m²

: I. Derece Arkeolojik Sit

UTM 3 derecelik dilime esas ED50
datumu koordinat değerleri

Nokta No	Y	X
1	513745.958	4368381.483
2	513824.654	4368401.696
3	513904.030	4368386.306
4	514023.611	4368366.699
5	514228.920	4368300.372
6	514284.671	4368284.412
7	514297.159	4368282.914
8	514312.377	4368285.221
9	514327.595	4368307.528
10	514338.597	4368312.360
11	514371.580	4368298.787
12	514406.644	4368270.613
13	514438.585	4368240.421
14	514461.320	4368208.966
15	514479.022	4368204.133
16	514501.960	4368204.897
17	514523.788	4368210.254
18	514540.156	4368183.619
19	514551.394	4368173.382
20	514578.060	4368137.963
21	514604.129	4368062.436
22	514626.282	4368006.204
23	514675.469	4367938.381
24	514720.439	4367802.771
25	514724.915	4367710.198
26	514703.572	4367646.959
27	514617.475	4367596.746
28	514515.733	4367612.429
29	514411.314	4367681.886
30	514292.489	4367818.934
31	514159.420	4368018.717
32	514050.468	4368078.298
33	513888.660	4368192.034
34	513833.941	4368229.110
35	513785.439	4368264.832
36	513728.067	4368342.278

T.C
KÜLTÜR VE TURİZM BAKANLIĞI
Kütahya Kültür Varlıklarını
Koruma Bölge Kurulu Müdürlüğü

KÜTAHYA
KÜLTÜR VARLIKLARINI KORUMA
BÖLGE KURULUNUN
27 /12 /2023 TARİH VE 7746
SAYILI KARAR EKİDİR

ASLI GİBİDİR

Mehmet Ali KARAKAYA
Müdür