

T.C.
KÜLTÜR VE TURİZM BAKANLIĞI
ESKİŞEHİR KÜLTÜR VARLIKLARINI KORUMA BÖLGE KURULU

KARAR

Toplantı Tarih ve no: 21.12.2023 - 457
Karar Tarih ve no : 21.12.2023 - 12168

Toplantı Yeri
ESKİŞEHİR

Eskişehir İli, Sivrihisar İlçesi, Paşakadın Mahallesi'nde meydana gelen kaçak kazı sonucunda Müze Müdürlüğü uzmanlarınca yapılan arazi incelemesi kapsamında tespit edilen ve 2863 sayılı kanun kapsamında değerlendirilmesinin istendiği Eskişehir Valiliğinin(İl Kültür ve Turizm Müdürlüğü) 10.10.2023 tarih, 4283976 sayılı yazısı doğrultusunda Paşakadın Arkeolojik Alanı'nın tesciline esas hazırlanan bilgi ve belgelerin değerlendirilmesi istemine ilişkin Kurul Müdürlüğü uzmanlarının 23.10.2023 tarihli ve 2328723 sayılı yerinde inceleme raporu, konuyla ilgili faaliyeti etkilenen kurum görüşlerinin ve sit sınırlarının aktarıldığı kadastral krokinin iletilmesinin istendiği Kurul Müdürlüğünün 23.10.2023 tarih, 4334608 sayılı yazısı, ilgili kurum görüşlerinin iletildiği yazılar, Maden ve Petrol İşleri Genel Müdürlüğünün 31.10.2023 tarih, 2023505008 sayılı yazısı, Eskişehir Valiliğinin(Kadastro Müdürlüğü) 04.12.2023 tarih, 10915091 sayılı yazısı, Kurul Müdürlüğü uzmanının 19.12.2023 tarih, 2436203 sayılı dosya inceleme raporu ve hazırlanan geçiş dönemi koruma esasları ve kullanma şartları okundu, koordinatlı sit krokisi, sit sınırlarının aktarıldığı kadastral kroki, tescil fişi, fotoğrafları ve dosyası incelendi, yapılan görüşmeler sonucunda;

Eskişehir İli, Sivrihisar İlçesi, Paşakadın Mahallesi'nde tespit edilen ve 2863 sayılı Kanun'un 6. Maddesi kapsamında korunması gerekli kültür varlıklarından olan alanın tashih edildiği şekliyle III.(Üç) Derece Arkeolojik sit olarak "Paşakadın Arkeolojik Alanı" adıyla tesciline, alana ilişkin hazırlanan tescil fişi, koordinatlı sit sınırı krokisi ve sit sınırlarının aktarıldığı kadastral krokinin tashih edildiği şekliyle uygun olduğuna; söz konusu alanda Kültür ve Tabiat Varlıklarını Koruma Yüksek Kurulu'nun Arkeolojik Sitler, Koruma ve Kullanma Koşullarına ilişkin 05.11.1999 tarih ve 658 sayılı İlke Kararı doğrultusunda hazırlanan geçiş dönemi koruma esasları ve kullanma şartlarının geçerli olduğuna, hakkında Sivrihisar Cumhuriyet Başsavcılığına suç duyurusunda bulunduğu bildirilen kaçak kazı çukurlarının Müze Müdürlüğü denetiminde ilgili idarece kapatılmasına, sit sınırları içerisinde güvenlik önlemlerinin ilgili kurumlarca alınmasına ve Kurulumuzdan izinsiz herhangi bir fiziki ve inşai müdahalede bulunulmamasına karar verildi.

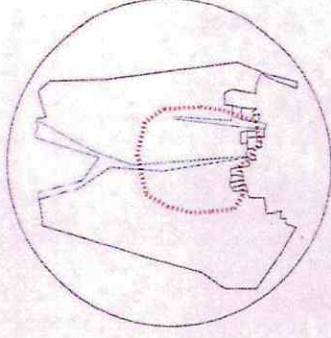

ESKİŞEHİR İLİ, SIVRIHISAR İLÇESİ, PAŞAKADIN MAHALLESİ
PAŞAKADIN ARKEOLOJİK ALANI
... .. III.(03) DERECE ARKEOLOJİK SİT SINIRI

5426/1

5424/1

pasajından

DERE

5533/9

5533/8

5533/5

5532/1

5532/2

5532/4

5532/3

5532/5

5502/38

5502/1

5502/1

5502/19

5502/16

Abdulkadir EROL
Kadastro Teknikeri

ESKİŞEHİR KÜLTÜR VARLIKLARINI
KORUMA BÖLGE KURULUNUN
21.12.2023 TARİH VE 12168 SAYILI KARARI
EKİDİR.



KOORDİNATLI ARKEOLOJİK SİT SINIRI KROKİSİ

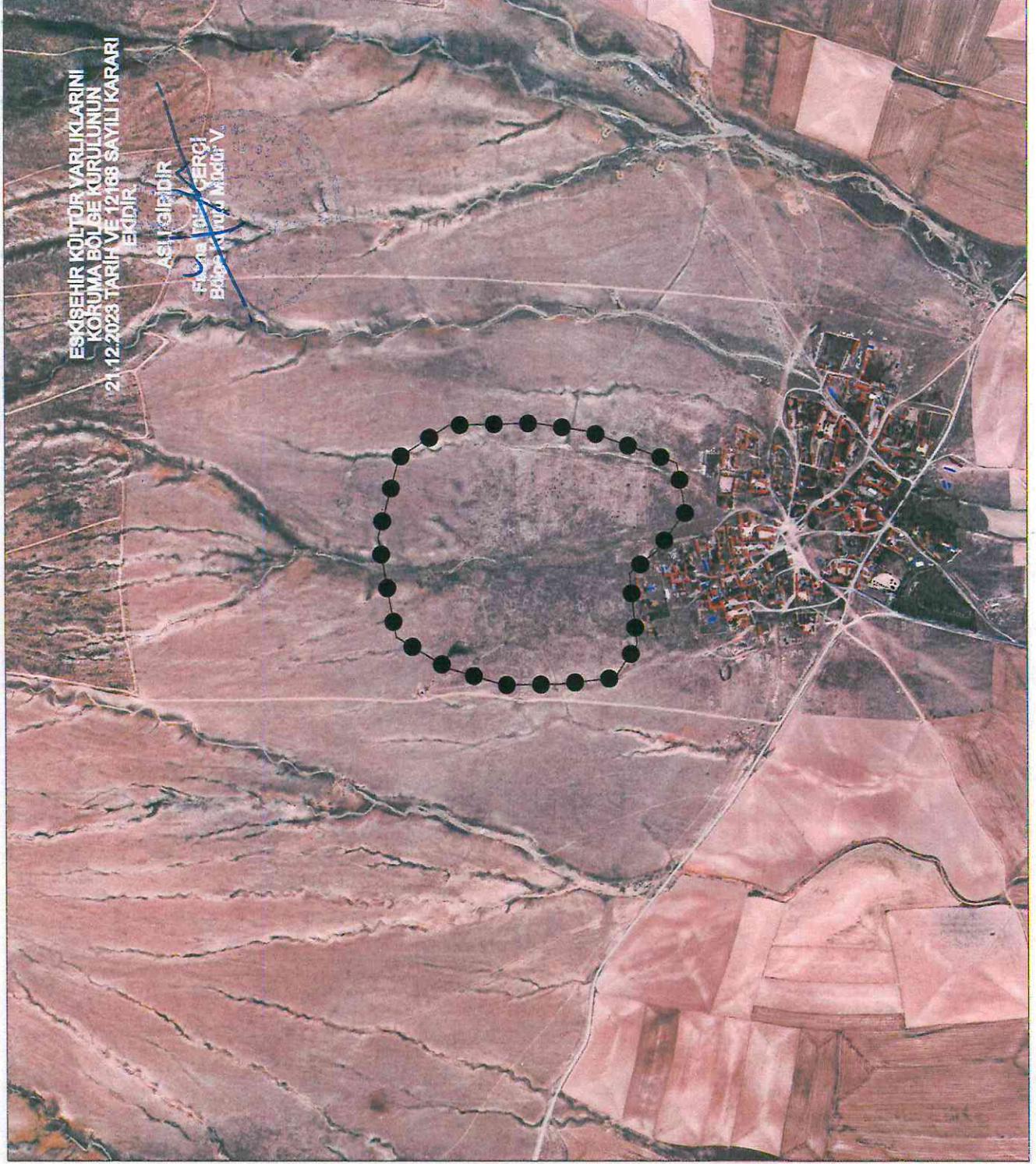

İl	: Eskişehir
İlçe	: Sivrihisar
Mah.	: Paşakadın
Pafta	: J26-B1
Adı	: Paşakadın Arkeolojik Alanı
Tür/Derece	: I.(Bir) Der. Arkeolojik Sit
Ölçek	: 1/Kroki
	: I. (Bir) Der. Ark. Sit Sınırı

I.(Bir) Derece Sit Sınırı Koordinat Listesi

ED50-6° DOM33

Nokta No	Y	X
1	356018.778	4373445.389
2	356242.689	4373485.652
3	356423.587	4373438.154
4	356496.123	4373326.866
5	356501.106	4373132.081
6	356482.994	4373014.126
7	356412.022	4372816.918
8	356300.121	4372797.335
9	356209.807	4372864.869
10	356162.875	4372922.032
11	356002.649	4372905.738
12	355928.429	4372955.708
13	355914.019	4373080.330
14	355912.215	4373204.119
15	355949.126	4373328.422

ED50-3° DOM30

Nokta No	Y	X
1	614026.706	4374695.595
2	614249.219	4374743.307
3	614431.655	4374701.847
4	614507.860	4374593.004
5	614519.350	4374398.433
6	614505.172	4374279.903
7	614440.786	4374080.380
8	614329.565	4374057.074
9	614237.024	4374121.583
10	614188.200	4374177.169
11	614028.556	4374155.542
12	613952.690	4374203.027
13	613934.133	4374327.138
14	613928.206	4374450.836
15	613960.967	4374576.338

AVRUPA KONSEYİ	KÜLTÜREL VARLIKLARI KORUMA ENVANTERİ K.V.K.E		SİT	ENVANTER NO:	
TÜRKİYE	ESKİŞEHİR KÜLTÜR VARLIKLARINI KORUMA BÖLGE KURULU			HARİTA NO:	
İli: Eskişehir	İlçesi: Sivrihisar	Mahalle veya Köyü: Paşakadın	Pafta:	Ada:	Parsel:
Adı:	Paşakadın Arkeolojik Alanı				
GENEL TANIM: Eskişehir İli, Sivrihisar İlçesi, Paşakadın Mahallesi'nin kuzey sınırından başlayarak kuzey yönünde uzanan iki sırt ve ortasında vadiden oluşan bir alanda yayılım göstermektedir. Alan üzerinde yapılan incelemelerde az sayıda günlük kullanım başta olmak üzere yoğunluk olarak kaba mal seramik parçalarına rastlanılmıştır. Alanda sıklıkla tespit edilen seramik parçaları geç döneme ait seramik parçalarıdır. Kaçak kazı sonucu çıkan atık toprak içerisinde ve alanın tamamında çok sayıda geç dönem seramik parçalarına rastlanılmıştır.					
Koruma Şimdiki Tehlikeler: İnsan ve doğa erozyonu.					
Şimdiki Durum: Kadıköy köyünden ulaşım sağlanabilmektedir.			Koruma Derecesi: 1. (Bir) Derece Arkeolojik Sit		
Sit Potansiyeli: Yüze araştırması yapılabilir.			HAZIRLAYANLAR: TARİH: 23.10.2023		
Şimdiki Koruma: Herhangi bir koruma yoktur.			Necdet BAYBOSTAN Arkeolog		
Önerilen Koruma: Tescilinden sonra İlçe Jandarma Komutanlığına ve Muhtarlığına ilan yapılması. ESKİŞEHİR KÜLTÜR VARLIKLARINI KORUMA BÖLGE KURULUNUN 21.12.2023 TARİH VE 12168 SAYILI KARARI EKİDİR.			Fahri KURT Arkeolog (Sanat Tarihçisi)		
<p style="text-align: center;">ASLI GİBİDİR</p> <p style="text-align: center;">Fatma Tülay CERÇİ Bölge Kurulu Müdürü</p>			KONTROL EDEN: TARİH: 23.10.2023		
			Rahime KARAOĞLU MURAT Koruma Bölge Kurulu Müdürü		
Yayın Dizisi: -			REVİZYON: GEEAYK ONAYI:		
Gözlemler:			Kurul İsmi:		
			Kurul Karar Tarihi:		
			Kurul Karar No:		

