

**T.C.**  
**KÜLTÜR VE TURİZM BAKANLIĞI**  
**DİYARBAKIR KÜLTÜR VARLIKLARINI KORUMA BÖLGE KURULU**  
**KARAR**

**Toplantı Tarihi ve No :29.02.2024-415**  
**Karar Tarihi ve No :29.02.2024- 10400**  
**Dosya No :21.00.2343**

**Toplantı Yeri**  
**DİYARBAKIR**

**-I-**

Diyarbakır ili, Sur ilçesi, Doğuçanakçı Mahallesi sınırları içerisinde bulunan, özel mülkiyete ait tapunun 114 ada, 4 nolu parselinde yer alan ve “Doğuçanakçı Höyük” olarak adlandırılan alanın 2863 sayılı Kanun kapsamında tescil önerisine ilişkin; Diyarbakır İl Kültür ve Turizm Müdürlüğü’nün 21.12.2023 gün ve 4567079 sayılı yazısı; alanın tesciline yönelik kurum görüşlerinin istendiği, Koruma Bölge Kurulu Müdürlüğü’nün 09.01.2024 gün ve 4632235 sayılı yazısına istinaden iletilen; Enerji ve Tabii Kaynaklar Bakanlığı’nın 12.01.2024 gün ve 235172 sayılı yazısı, Diyarbakır Büyükşehir Belediye Başkanlığı’nın 16.01.2024 gün ve 160733 sayılı yazısı, İller Bankası Anonim Şirketi, Diyarbakır Bölge Müdürlüğü’nün 17.01.2024 gün ve 2019 sayılı yazısı, Karayolları Genel Müdürlüğü 9. Bölge Müdürlüğü’nün 19.01.2024 gün ve 1432716 sayılı yazısı, Devlet Su İşleri Genel Müdürlüğü 10. Bölge Müdürlüğü’nün 02.02.2024 gün ve 4310397 sayılı yazısı ile Diyarbakır Kültür Varlıklarını Koruma Bölge Kurulu Müdürlüğü’nün 21.02.2024 gün ve 2556031 sayılı uzman raporu okundu. Ekleri (rapor, fotoğraf, tescil fişi vb.) ve konuya ilişkin bilgi, belgeler incelendi. Yapılan görüşmeler sonunda;

Diyarbakır ili, Sur ilçesi, Doğuçanakçı Mahallesi sınırları içerisinde bulunan, özel mülkiyete ait tapunun 114 ada, 4 nolu parselinde yer alan “Doğuçanakçı Höyük”, 2863 sayılı Kanunun 6. Maddesi ile Korunması Gerekli Taşınmaz Kültür Varlıklarının ve Sitlerin Tespit ve Tescili Hakkında Yönetmelik’in 4. Maddesinde belirtilen “Korunması Gerekli Taşınmaz Kültür Varlığı” niteliklerini gösterdiğinden, anılan Kanunun “Tespit ve Tescil başlıklı” 7. Maddesi kapsamında sınırları ekli koordinatlı krokide belirtildiği şekliyle I. (Birinci) Derece Arkeolojik sit olarak tesciline, hazırlanan Sit fişinin uygun olduğuna,

13.03.2012 tarih ve 28232 Resmi Gazetede yayımlanarak yürürlüğe giren “Korunması Gerekli Taşınmaz Kültür Varlıklarının ve Sitlerin Tespit ve Tescili Hakkında Yönetmelik” gereği ilgili Tapu Müdürlüğüne, Diyarbakır ili, Sur ilçesi, Doğuçanakçı Mahallesi sınırları içerisinde bulunan, tapunun; 114 ada 4 nolu parselin tapu kütüğünün beyanlar hanesine; “Bir Kısım I. (Birinci) Derece Arkeolojik Sit Alanıdır” şerhinin, ifade edildiği bırakılmasına ve işlem sonucuna ilişkin bilgi belgelerin Koruma Bölge Kurulu Müdürlüğüne iletilmesine,

Doğuçanakçı Höyüğü sit sınırları içerisinde tahribat ve kaçak kazıların önlenmesini sağlayıcı tedbirlerin ilgili birimlerce alınmasına,

Kültür ve Tabiat Varlıklarını Koruma Yüksek Kurulu’nun Arkeolojik Sitler, Koruma ve Kullanma Koşulları başlıklı 05.11.1999 gün ve 658 sayılı İlke Kararı doğrultusunda Doğuçanakçı Höyük I. Derece Arkeolojik Sit Alanının Geçiş Dönemi Koruma ve Kullanma Koşullarının;

- 1-Korumaya yönelik bilimsel çalışmalar dışında aynen korunacak sit alanıdır.
- 2- Kesinlikle hiçbir yapılaşmaya izin verilmemesine, imar planlarında aynen korunacak sit alanı olarak belirlenmesine, bilimsel amaçlı kazıların dışında hiçbir kazı yapılamayacağına,
- 3- Resmi ve özel kuruluşlarca zorunlu durumlarda yapılacak alt yapı uygulamaları için müze müdürlüğü’nün ve varsa kazı başkanının görüşüyle konunun koruma kurulunda değerlendirilmesine,

**T.C.**  
**KÜLTÜR VE TURİZM BAKANLIĞI**  
**DİYARBAKIR KÜLTÜR VARLIKLARINI KORUMA BÖLGE KURULU**  
**KARAR**

**Toplantı Tarihi ve No :29.02.2024-415**  
**Karar Tarihi ve No :29.02.2024- 10400**  
**Dosya No :21.00.2343**

**Toplantı Yeri**  
**DİYARBAKIR**

**-II-**

- 4- Yeni tarımsal alanların açılmamasına, yalnızca sınırlı mevsimlik tarımsal faaliyetlerin devam edebileceğine, koruma kurullarınca uygun görülmesi halinde seracılığa devam edilebileceğine,
- 5- Höyükte toprağın sürülmesine dayanan tarımsal faaliyetlerin kesinlikle yasaklanmasına, ağaçlandırmaya gidilmemesine, yalnızca mevcut ağaçlardan ürün alınabileceğine,
- 6- Taş, toprak, kum vb. alınmamasına, kireç, taş, tuğla, mermer, kum, maden vb. ocakların açılmamasına, toprak, curuf, çöp, sanayi atığı vb. malzeme dökülmemesine,
- 7- Taşınmaz kültür varlıklarının mahiyetine tesir etmeyecek şekilde ilgili koruma kurulundan izin almak koşuluyla birleştirme (tevhit) ve ayırma (ifraz) yapılabileceğine, şeklinde belirlenmesine karar verildi.

AVRUPA KONSEYİ	DOĞAL VE KÜLTÜREL VARLIKLARI KORUMA ENVANTERİ	D.K.V.K.E.	SİT	ENVANTER NO	
T Ü R K İ Y E	KÜLTÜR VARLIKLARI VE MÜZELER GENEL MÜDÜRLÜĞÜ			HARİTA NO	
İLİ	DIYARBAKIR	İLÇESİ ;	SUR	MAH - KÖY: DOĞUÇANAÇI	PAFTA : ADA 114 PARSEL 4
ADI:	DOĞUÇANAÇI HÖYÜK				
GENEL TANIM: ; Doğuçanakçı Höyük; Diyarbakır İli, Sur İlçesi, Doğuçanakçı sınırları içerisinde yer almakta olup Diyarbakır Merkezin 15 km doğusunda, Doğuçanakçı Köyünün ise 100 m batısında kalmaktadır. Höyük üzerinde herhangi bir yapı bulunmamaktadır. Höyüğün olduğu alan tarım arazisi olarak kullanılmaktadır. Höyüğün çevresinde ise tarımsal faaliyetler yapılmaktadır. Höyüğün yaklaşık 100 m güneyinde de dere yatağı geçmektedir. Höyüğün yüzeyinde ise form vermeyen amorf niteliğinde Tunç ve Demir çağı Seramik buluntulara rastlanılmış olup Höyük yüzeyinde herhangi bir mimari yapıya rastlanılmamıştır. Ayrıca Höyüğün herhangi bir tahribata uğramadığı da gözlemlenmiştir.					
ŞİMDİKİ TEHLİKELER:	Tarım arazisi olarak kullanılmaktadır.				
ŞİMDİKİ DURUM :	Alanda herhangi bir tahribat gözlemlenmemiştir.				
SİT POTANSİYELİ :	I.Derece Arkeolojik Sit Alanı.			KORUMA DERECEŚİ	I.Derece
ŞİMDİKİ KORUMA :	Herhangi bir koruma önlemi bulunmamaktadır.			HAZIRLAYANLAR	21.02.2024
ÖNERİLEN KORUMA :	Uyarı levhalarının konulması.			Ali EREK (Arkeolog)	
YAYIN DİZİSİ ;				Hüseyin GÜLER (Arkeolog)	
GÖZLEMLER	: Höyük tarım arazisi olarak kullanılmaktadır. Ayrıca Höyüğün herhangi bir tahribata uğramadığı da gözlemlenmiştir.			Mehmet Güllü EREN (Harita Mühendisi)	
				Kontrol Eden:	
				Zeynep K. SAĞLIK (Bölge Kurulu Müdür V.)	
				KORUMA KURULU KARARLARI	
				KORUMA KURULU ONAYI	

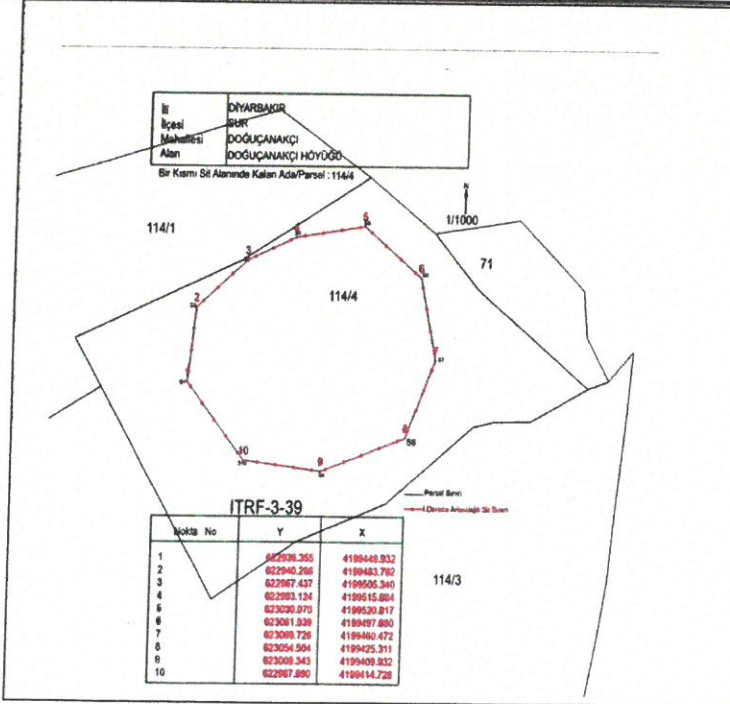

Handwritten signatures and stamps:

T.C.  
Diyarbakır Kültür Varlıklarını  
Koruma Bölge Kurulunun  
29.02.2024 tarih ve 104.00  
sayılı Karar Eki dir.





İli DİYARBAKIR  
İlçesi SUR  
Mahallesi DOĞUÇANAKÇI  
Alan DOĞUÇANAKÇI HÖYÜĞÜ

Bir Kısmı Sit Alanında Kalan Ada/Parsel : 114/4

114/1

1/1000

71

114/4

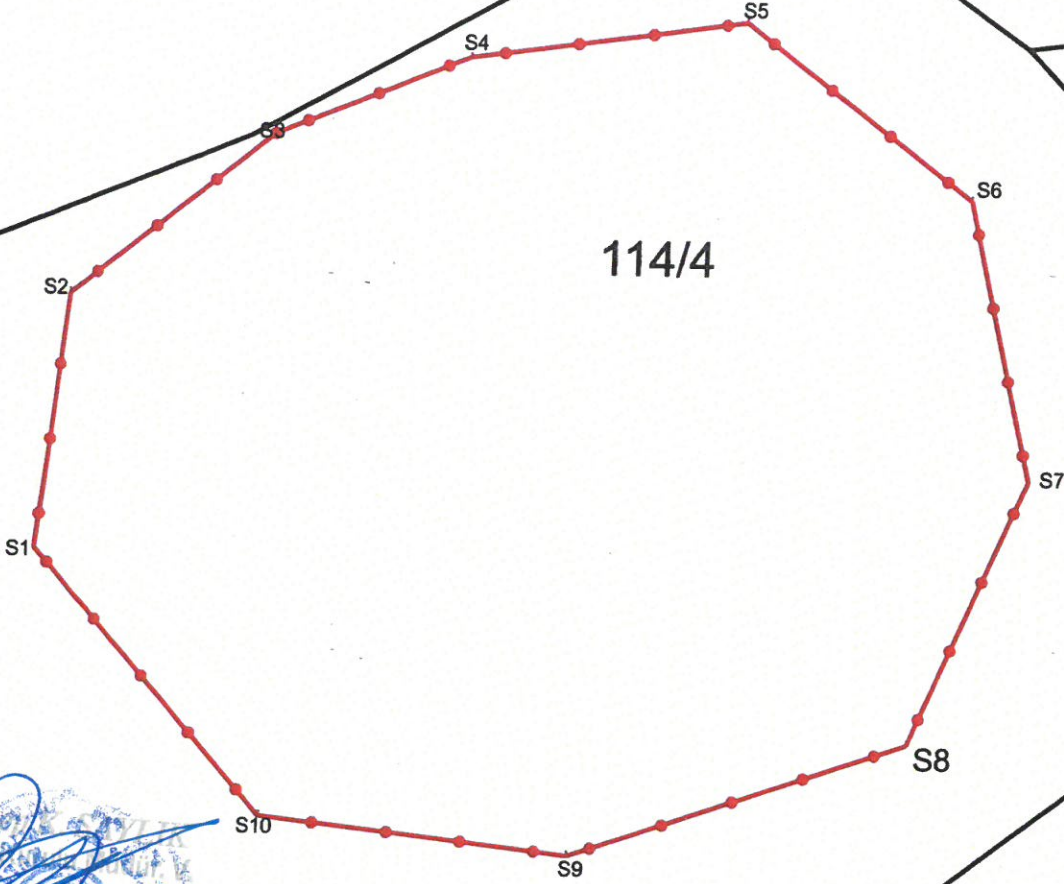

ITRF-3-39

— Parsel Sınırı

— I.Derece Arkeolojik Sit Sınırı

Nokta No	Y	X
1	622936.355	4199449.932
2	622940.288	4199483.782
3	622967.437	4199505.340
4	622993.124	4199515.684
5	623030.070	4199520.817
6	623061.039	4199497.680
7	623069.726	4199460.472
8	623054.504	4199425.311
9	623009.343	4199409.932
10	622967.690	4199414.728

114/3

Mehmet Emin EREN  
Harita Mühendisi

Handwritten signature and notes at the bottom of the page.