

T.C.
KÜLTÜR VE TURİZM BAKANLIĞI
ANTALYA KÜLTÜR VARLIKLARINI KORUMA BÖLGE KURULU
KARAR

Toplantı Tarihi ve No.:12.02.2024/464
Karar Tarihi ve No. :12.02.2024/17252

Toplantı Yeri
ANTALYA

Antalya İli, Gazipaşa İlçesi, Macar ve Ekmel Mahalleleri sınırlarında, Antalya Kültür ve Tabiat Varlıklarını Koruma Kurulunun 03.06.1991 tarih ve 1124 sayılı kararıyla tescil edilen, Antalya Kültür ve Tabiat Varlıklarını Koruma Bölge Kurulunun 21.09.2010 tarih ve 4443 sayılı kararıyla sınırı sayısallaştırılarak güncellenen Cestrus (Macar Kalesi) Antik Kenti I. Derece Arkeolojik Sit Alanı dışında tespit edilen antik kalıntılar ve bu alanın kuzeyinde yer alan apsisli yapının tescil edilmelerine ilişkin Antalya Kültür Varlıklarını Koruma Bölge Kurulu Müdürlüğünün 15.12.2023 tarih ve 4541132 sayılı yazısı, Gazipaşa Belediye Başkanlığının 18.12.2023 tarih ve 38376 sayılı yazısı, Antalya Büyükşehir Belediye Başkanlığının 21.12.2023 tarih ve 350117 sayılı yazısı, Antalya Su ve Atıksu İdaresi Genel Müdürlüğünün 31.01.2024 tarih ve 161140 sayılı yazısı, Antalya Kültür Varlıklarını Koruma Bölge Kurulu Müdürlüğünün 09.02.2024 tarih ve 2535606 kayıt numaralı uzman raporu okundu, yapılan görüşmeler sonucunda;

Antalya İli, Gazipaşa İlçesi, Macar ve Ekmel Mahalleleri sınırlarında, Antalya Kültür ve Tabiat Varlıklarını Koruma Kurulunun 03.06.1991 tarih ve 1124 sayılı kararıyla tescil edilen, Antalya Kültür ve Tabiat Varlıklarını Koruma Bölge Kurulunun 21.09.2010 tarih ve 4443 sayılı kararıyla sınırı sayısallaştırılarak güncellenen Cestrus (Macar Kalesi) Antik Kenti I. Derece Arkeolojik Sit Alanı dışında tespit edilen antik kalıntıların ve bu alanın kuzeyinde yer alan apsisli yapının 2863 sayılı Yasanın 3. ve 6. maddeleri kapsamında kaldığı,

Konuya ilişkin aynı yasanın 7. maddesi ile Korunması Gerekli Taşınmaz Kültür Varlıklarının ve Sitlerin Tespit ve Tescili Hakkında Yönetmeliğin 6. maddesi gereği ilgili Kurumların görüşünün Kurul Müdürlüğüne istendiği,

Antalya Büyükşehir Belediye Başkanlığı, Gazipaşa Belediye Başkanlığı, Antalya Su ve Atıksu İdaresi Genel Müdürlüğünün tescile yönelik olumsuz bir görüşünün olmadığı, diğer Kurum görüşlerinin ise süresi içerisinde iletilmediğinin Kurulumuza sunulan bilgi ve belgelerden anlaşıldığına,

Buna göre, söz konusu Cestrus Antik Kenti I. Derece Arkeolojik Sit Alanı dışında tespit edilen kalıntıların bulunduğu alanın I. Derece Arkeolojik Sit Alanı sınırlarına dahil edilmesine,

Bu alanın kuzeyinde yer alan apsisli yapının "Korunması Gerekli Taşınmaz Kültür Varlığı" olarak tescil edilerek koruma grubunun, Koruma Yüksek Kurulunun 05.11.1999 tarih ve 660 sayılı ilke kararı uyarınca I. grup olarak belirlenmesine, sit sınırı ve koruma alanı sınırının gösterildiği kararımız eki 1/25000 ölçekli haritanın ve tescil fişlerinin uygun bulunduğuna (olumlu),

Koruma alanı içerisinde 2863 sayılı yasanın 8. maddesi uyarınca Kurulumuzdan izinsiz herhangi bir inşai ve fiziki uygulamada bulunulmamasına, tescilli yapı kalıntısı ve koruma alanının planlara işlenerek, plan hükümleriyle birlikte Kurulumuza iletilmesine,

Sit Alanında ve koruma alanında tamamen ya da kısmen kalan taşınmazların ilgili Kadastro Müdürlüğüne Kurul Müdürlüğüne bildirilmesine, bu işlem sonrasında taşınmazların tapu kayıtlarına tamamen ya da kısmen ve hangi alanda kaldığına dair ilgili şerhlerin konulmasının sağlanmasına,

ASLI GİBİDİR

/..

M. ...

M. ...

Bölge Kurulu Müdürü V.

T.C.
KÜLTÜR VE TURİZM BAKANLIĞI
ANTALYA KÜLTÜR VARLIKLARINI KORUMA BÖLGE KURULU
KARAR

Toplantı Tarihi ve No.:12.02.2024/464
Karar Tarihi ve No. :12.02.2024/17252

Toplantı Yeri
ANTALYA

-2-

İlgili Kurumlarca kaçak kazıların önlenmesi, can ve mal güvenliği açısından gerekli tedbirlerin alınmasına,

I. Derece Arkeolojik Sit Alanında, 2863 sayılı yasanın 17. maddesi gereği her ölçekteki plan uygulamasının durdurulmasına,

Aynı Kanun maddesinde yer alan, Koruma amaçlı imar planı yapılıncaya kadar, koruma bölge kurulu tarafından geçiş dönemi koruma esasları ve kullanma şartlarının belirleneceği hükmü ile Koruma Yüksek Kurulunun Arkeolojik Sit Alanlarına ilişkin ilke kararlarında yer alan, I. Derece Arkeolojik Sit Alanlarıyla ilgili hükümler dikkate alındığında;

-Kültür ve Turizm Bakanlığınca yapılacak ören yeri düzenlemesi kapsamında Kurulumuz izni alınarak yapılacak yapılar dışında yeni yapı yapılamayacağı,

-Bu alanların imar planlarında aynen korunacak sit alanı olarak belirlenmesi,

-Bilimsel amaçlı kazıların dışında hiçbir kazı yapılamayacağı,

-Resmi ve özel kuruluşlarca zorunlu durumlarda yapılacak alt yapı uygulamaları için Müze Müdürlüğü görüşüyle konunun, çalışmaya ilişkin detaylarıyla birlikte ilgili Kurumlarca değerlendirilmek üzere Kurulumuza iletilmesi,

-Yeni tarımsal alanların açılmaması, yalnızca sınırlı mevsimlik tarımsal faaliyetlerin devam edebileceği,

-Mevcut seraların yenilenmesine ilişkin taleplerin, seraların yasal durumları ve ilgili kurumların görüşleriyle birlikte Kurulumuza sunulması,

-Höyük ve tümülüslerde toprağın sürülmesine dayanan tarımsal faaliyetlerin kesinlikle yasaklanması, ağaçlandırmaya gidilmemesi, yalnızca mevcut ağaçlardan ürün alınabileceği,

-Taş, toprak, kum vb. alınmaması, kireç, taş, tuğla, mermer, kum, maden vb. ocakların açılmaması, toprak, cüruf, çöp, çöplük, çöplük ve benzeri malzeme dökülmemesi,

-Ören yeri olarak belirlenmesi durumunda gezi yolu düzenlemesi, meydan tanzimi, açık otopark, WC, bilet gişesi, bekçi kulübesi gibi ünitelerin Kurulumuzdan izin alınarak yapılabileceği, bilimsel kazıların devam etmesi ve alanda bulunan yapıların korunması konusunda ihtiyaç duyulan mekânların (laboratuvar, atölye, depolama, sergileme üniteleri vb.), kazı evi, denetimli şantiye, meydan tanzimi, güvenlik ve satış üniteleri, kafeterya, açık otopark, tuvalet, bilet gişeleri vb. uygulamaların, çevre düzenleme projesi hazırlanıncaya kadar geçici olarak Kurulumuz izniyle yapılabileceği,

-Alanda bulunan ve günümüzde halen kullanılan umuma açık mezarlıklarda sadece defin işlemlerinin gerçekleştirilebileceği,

-Taşınmaz kültür varlıklarının mahiyetine tesir etmeyecek şekilde birleştirme (tevhit) ve ayırma (ifraz) işlemlerinin, ilgili encümen kararları, kurum ve Müze Müdürlüğü görüşleriyle birlikte Kurulumuza iletilmesi,

-Kamu düzeni veya güvenliğinin olağan hayatı durduracak veya kesintiye uğratabilecek şekilde bozulduğu ya da doğal afet yaşanan yerlerde, yapılmasında zorunluluk bulunan geçici uygulamalara ilişkin, zemine en az müdahale edilecek şekilde hazırlanan ve süresi belirlenen projelerin Kurulumuzda değerlendirilebileceğine, projesi Kurulumuzca uygun görülen geçici uygulamaların Kültür ve Turizm Bakanlığınca oluşturulacak bilim kurulu denetiminde yapılabileceği hususlarının koruma amaçlı imar planı yapılıncaya kadar, geçiş dönemi koruma esasları ve kullanma şartları olarak belirlenmesine,



T.C.
KÜLTÜR VE TURİZM BAKANLIĞI
ANTALYA KÜLTÜR VARLIKLARINI KORUMA BÖLGE KURULU
KARAR

Toplantı Tarihi ve No.:12.02.2024/464
Karar Tarihi ve No. :12.02.2024/17252

Toplantı Yeri
ANTALYA

-3-

-Bunun dışında, I. Derece Arkeolojik Sit Alanında, Koruma Yüksek Kurulu ilke kararlarında yer alan hükümler çerçevesinde Kurulumuz izni alınarak uygulamaların gerçekleştirilmesine,

-Yasada belirtilen süre içerisinde, ilgili Kurumlarca Koruma Amaçlı İmar Planının hazırlatılarak Meclis kararıyla birlikte Kurulumuza iletilmesine karar verildi.



BAŞKAN
Prof.Dr. Osman ERAVŞAR
İMZA

BAŞKAN YARDIMCISI
Prof.Dr. H.Sabri ALANYALI
İMZA

Üye
Mesut BAYAT
İMZA

Üye
İlhan KAYMAZ
İMZA

Üye
Belgin ŞAHİN
İMZA

Üye
Bekir Cenap ALTIPARMAK
İMZA

Üye
Mevlûde Ezgi ŞAHİN
İMZA

Üye
Serkan ÖZDEMİR
Ant.Büyükşehir Bld.Tem.
İMZA

Üye
Gazipaşa Bld. Tem.
(BULUNMADI)

Üye
Seher TÜRKMEN
Alanya Müze Md.
İMZA

Üye
Nadir SARIKAYA
Orman Bölge Md.Tem.
İMZA

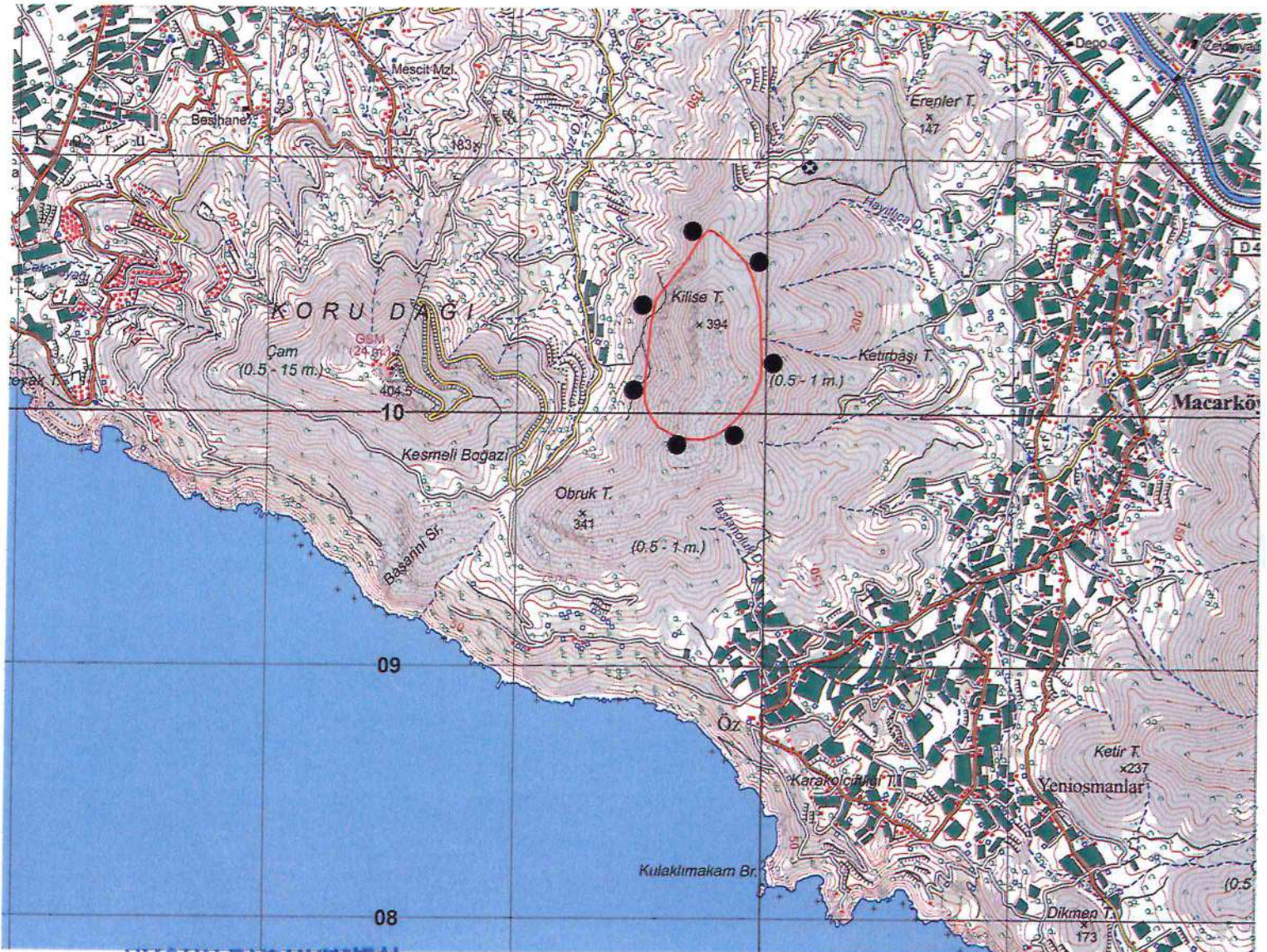

UYGULANIBULUNDU

ANTALYA İLİ, GAZİPAŞA İLÇESİ, MACAR VE EKMEL MAH.

●●●● I. DERECE ARKEOLOJİK SİT ALANI SINIRI
 ●●●● KORUMA ALANI SINIRI
 PAFTA NO: P28-c1
 U.T.M.6 DATUM: ED50 D.O.M:33
 ÖLÇEK: 1/25000

KÜLTÜR VE TURİZM BAKANLIĞI
 ANKARA
 12.02.2024 17252
 Karar ekidir.
 İmza: İbrahim Çamur
 Başlı
 Oye
 Oye
 Oye
 Temelci Oye
 Temelci Oye
 Temelci Oye



Antalya Kültür Varlıklarını
 Koruma Bölge Kurulu Müdürlüğü
 Tarih: 09.02.2024 Sayı: 2535606

Nokta No	Y	X
1ARK1	440016.345	4010372.954
1ARK2	440011.484	4010310.517
1ARK3	440006.998	4010595.409
1ARK4	439986.809	4010251.071
1ARK5	439978.023	4010706.637
1ARK6	439957.646	4010206.206
1ARK7	439947.178	4010776.738
1ARK8	439927.363	4010164.706
1ARK9	439878.011	4010116.476
1ARK10	439849.081	4010872.801
1ARK11	439830.903	4010087.314
1ARK12	439820.589	4010893.523
1ARK13	439812.386	4010896.113
1ARK14	439804.616	4010896.545
1ARK15	439796.629	4010895.465
1ARK16	439788.643	4010890.285
1ARK17	439783.427	4010885.214
1ARK18	439781.552	4010072.733
1ARK19	439763.992	4010860.726
1ARK20	439732.200	4010073.855
1ARK21	439713.074	4010779.878
1ARK22	439666.025	4010089.558
1ARK23	439653.604	4010707.582
1ARK24	439608.904	4010650.833
1ARK25	439605.457	4010123.206
1ARK26	439589.469	4010621.681
1ARK27	439574.052	4010163.585
1ARK28	439570.687	4010529.233
1ARK29	439551.619	4010217.422
1ARK30	439546.011	4010264.531

Nokta No	Y	X
KA1	440220.905	4011164.893
KA2	440220.905	4011125.451
KA3	440179.717	4011164.893
KA4	440179.717	4011125.451

Gökhan NERGİZ
 Harita Mühendisi

