

T.C.
KÜLTÜR VE TURİZM BAKANLIĞI
ANTALYA KÜLTÜR VARLIKLARINI KORUMA BÖLGE KURULU
KARAR

Toplantı Tarihi ve No.: 12.02.2024/464
Karar Tarihi ve No. : 12.02.2024/17267

Toplantı Yeri
ANTALYA

Burdur İli, Merkez İlçe, Askeriye Köyü, Korualan Tepe Mevkiinde, Antalya Kültür Varlıklarını Koruma Bölge Kurulunun 27.04.2021 tarih ve 12247 kararıyla I. Derece Arkeolojik Sit Alanı olarak tescil edilen iki adet tümülüsten karar eki haritada 2 numara ile gösterilen I. Derece Arkeolojik Sit Alanı sınırında sehven maddi hatalar yapıldığı ve sınırın yeniden düzenlenmesi gerektiğine ilişkin Antalya Kültür Varlıklarını Koruma Bölge Kurulu Müdürlüğünün 06.02.2024 tarih ve 2529422 kayıt numaralı uzman raporu okundu, ekleri ve dosyası incelendi, yapılan görüşmeler sonucunda;

Burdur İli, Merkez İlçe, Askeriye Köyü, Korualan Tepe Mevkiinde, Kurulumuzun 27.04.2021 tarih ve 12247 kararı tescillenen edilen iki adet tümülüsten karar eki haritada 2 numara ile gösterilen I. Derece Arkeolojik Sit Alanı sınırında sehven koordinatlarda maddi hatalar yapıldığı anlaşıldığından sınır ve yeniden düzenlenen koordinatların gösterildiği kararımız eki 1/5000 ölçekli haritanın uygun bulunduğu (olumlu),

Sit Alanları içerisinde tamamen ya da kısmen kalan taşınmazların ilgili Kadastro Müdürlüğüne Kurul Müdürlüğüne bildirilmesine, bu işlem sonrasında taşınmazların tapu kayıtlarına tamamen ya da kısmen kaldırıldığına dair ilgili şerhlerin konulmasının sağlanmasına,

İlgili Kurumlarca kaçak kazıların önlenmesi, can ve mal güvenliği açısından gerekli tedbirlerin alınmasına,

I. Derece Arkeolojik Sit Alanlarında, 2863 sayılı yasanın 17. maddesi gereği her ölçekteki plan uygulamasının durdurulmasına,

Aynı Kanun maddesinde yer alan, Koruma amaçlı imar planı yapılıncaya kadar, koruma bölge kurulu tarafından geçiş dönemi koruma esasları ve kullanma şartlarının belirleneceği hükmü ile Koruma Yüksek Kurulunun Arkeolojik Sit Alanlarına ilişkin ilke kararlarında yer alan, I. Derece Arkeolojik Sit Alanlarıyla ilgili hükümler dikkate alındığında;

-Kültür ve Turizm Bakanlığınca yapılacak ören yeri düzenlemesi kapsamında Kurulumuz izni alınarak yapılacak yapılar dışında yeni yapı yapılamayacağı,

-Bu alanların imar planlarında aynen korunacak sit alanı olarak belirlenmesi,

-Bilimsel amaçlı kazıların dışında hiçbir kazı yapılamayacağı,

-Resmi ve özel kuruluşlarca zorunlu durumlarda yapılacak alt yapı uygulamaları için Müze Müdürlüğü görüşüyle konunun, çalışmaya ilişkin detaylarıyla birlikte ilgili Kurumlarca değerlendirilmek üzere Kurulumuza iletilmesi,

-Yeni tarımsal alanların açılmaması, yalnızca sınırlı mevsimlik tarımsal faaliyetlerin devam edebileceği,

-Mevcut seraların yenilenmesine ilişkin taleplerin, seraların yasal durumları ve ilgili kurumların görüşleriyle birlikte Kurulumuza sunulması,

-Höyük ve tümülüslerde toprağın sürülmesine dayanan tarımsal faaliyetlerin kesinlikle yasaklanması, ağaçlandırmaya gidilmemesi, yalnızca mevcut ağaçlardan ürün alınabileceği,

-Taş, toprak, kum vb. alınmaması, kireç, taş, tuğla, mermer, kum, maden vb. ocakların açılmaması, toprak, cüruf, çöp, sanayi atığı ve benzeri malzeme dökülmemesi,

-Ören yeri olarak belirlenmesi durumunda gezi yolu düzenlemesi, meydan tanzimi, açık otopark, WC, bilet gişesi, bekçi kulübesi gibi ünitelerin Kurulumuzdan izin alınarak yapılabileceği, bilimsel kazıların devam etmesi ve alanda bulunan yapıların korunması konusunda ihtiyaç duyulan mekânların (laboratuvar, atölye, depolama, sergileme üniteleri vb.), kazı evi, denetimli şantiye, meydan tanzimi, güvenlik ve satış üniteleri, kafeterya, açık otopark, tuvalet, bilet gişeleri vb. uygulamaların, çevre düzenleme projesi hazırlanıncaya kadar geçici olarak Kurulumuz izniyle yapılabileceği,



./..

T.C.
KÜLTÜR VE TURİZM BAKANLIĞI
ANTALYA KÜLTÜR VARLIKLARINI KORUMA BÖLGE KURULU
KARAR

Toplantı Tarihi ve No.:12.02.2024/464
Karar Tarihi ve No. :12.02.2024/17267

Toplantı Yeri
ANTALYA

-2-

-Alanda bulunan ve günümüzde halen kullanılan umuma açık mezarlıklarda sadece defin işlemlerinin gerçekleştirilebileceği,

-Taşınmaz kültür varlıklarının mahiyetine tesir etmeyecek şekilde birleştirme (tevhit) ve ayırma (ifraz) işlemlerinin, ilgili encümen kararları, kurum ve Müze Müdürlüğü görüşleriyle birlikte Kurulumuza iletilmesi,

-Kamu düzeni veya güvenliğinin olağan hayatı durduracak veya kesintiye uğratabilecek şekilde bozulduğu ya da doğal afet yaşanan yerlerde, yapılmasında zorunluluk bulunan geçici uygulamalara ilişkin, zemine en az müdahale edilecek şekilde hazırlanan ve süresi belirlenen projelerin Kurulumuzda değerlendirilebileceğine, projesi Kurulumuzca uygun görülen geçici uygulamaların Kültür ve Turizm Bakanlığınca oluşturulacak bilim kurulu denetiminde yapılabileceği hususlarının koruma amaçlı imar planı yapılıncaya kadar, geçiş dönemi koruma esasları ve kullanma şartları olarak belirlenmesine,

Bunun dışında, I. Derece Arkeolojik Sit Alanlarında, Koruma Yüksek Kurulu ilke kararlarında yer alan hükümler çerçevesinde Kurulumuz izni alınarak uygulamaların gerçekleştirilmesine,

Yasada belirtilen süre içerisinde, ilgili Kurumlarca Koruma Amaçlı İmar Planının hazırlatılarak Meclis kararıyla birlikte Kurulumuza iletilmesine karar verildi.



BAŞKAN
Prof.Dr. Osman ERAVŞAR
İMZA

BAŞKAN YARDIMCISI
Prof.Dr. H.Sabri ALANYALI
İMZA

Üye
Mesut BAYAT
İMZA

Üye
İlhan KAYMAZ
İMZA

Üye
Belgin ŞAHİN
İMZA

Üye
Bekir Cenap ALTIPARMAK
İMZA

Üye
Mevlûde Ezgi ŞAHİN
İMZA

Üye
Zeynep ÖLÇER
Burdur Valilik Tem.
İMZA

Üye
Murat KALEAĞASIOĞLU
Burdur Müze Md.
İMZA

Üye
Tahsin ETLİ
Burdur Orman Md. Tem.
İMZA

Üye

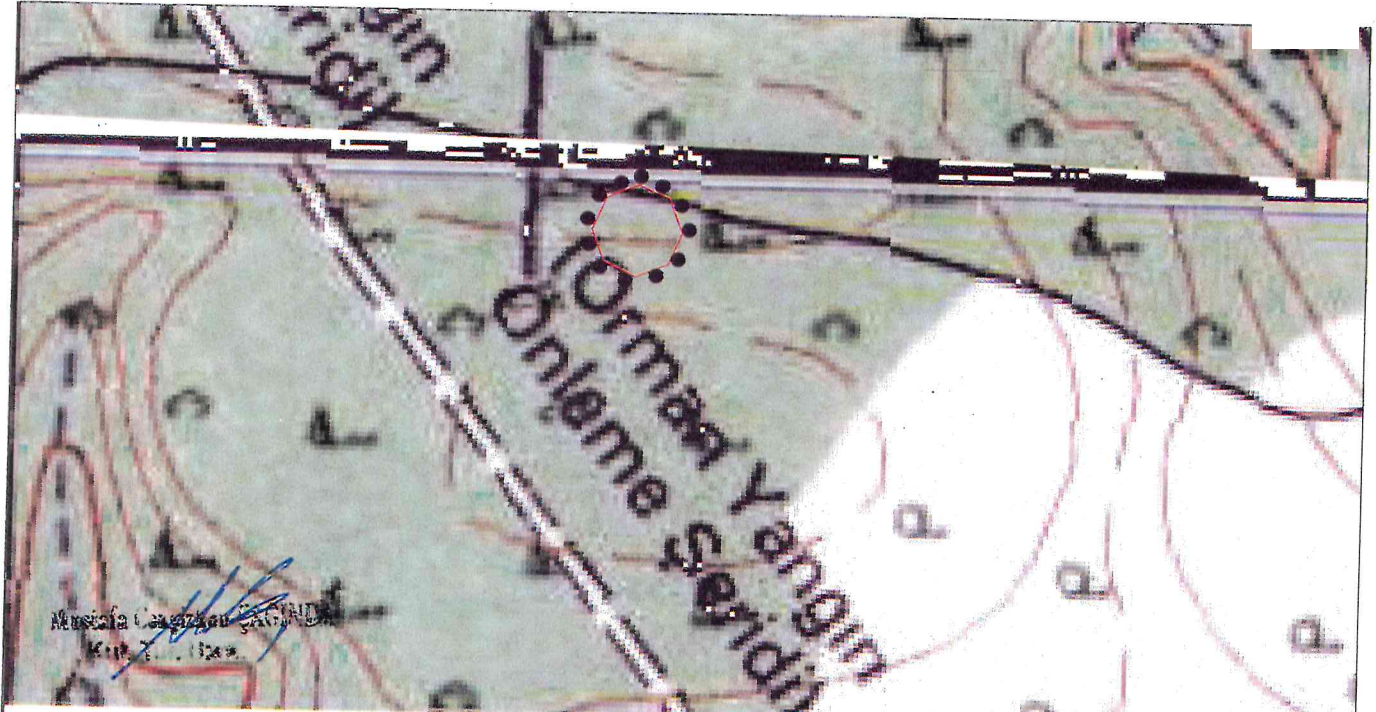

Burdur İli, Merkez İlçesi, Askeriye Köyü
Tümülüs 1. Derece Arkeolojik Sit Alanı
Koordinat Listesi

ITRF'96 DOM 30 3 Derece

ED50 DOM 33 6 Derece

Nokta No	Y	X	Nokta No	Y	X
1ARK2_1	533710.297	4179691.523	1ARK2_1	269416.154	4181359.337
1ARK2_2	533731.057	4179683.180	1ARK2_2	269436.640	4181350.330
1ARK2_3	533740.297	4179661.523	1ARK2_3	269445.183	4181328.362
1ARK2_4	533731.767	4179640.571	1ARK2_4	269435.984	4181307.709
1ARK2_5	533710.297	4179631.523	1ARK2_5	269414.228	4181299.353
1ARK2_6	533688.752	4179640.647	1ARK2_6	269392.457	4181283.166
1ARK2_7	533680.297	4179661.523	1ARK2_7	269375.195	4181263.357
1ARK2_8	533688.947	4179682.599	1ARK2_8	269355.523	4181235.100

ÖLÇEK: 1/ 5000

1. Derece Arkeolojik Sit Alanı Sınırı

BÖLGE KURULU BAŞKANLIĞI
ANTALYA K.V.K. BÖLGE KURULUNUN
Bölge Kurulu Müd. V.

T.C.
KÜLTÜR VE TURİZM BAKANLIĞI
ANTALYA K.V.K. Bölge Kurulunun

12.01.2014 tarih ve 12.26.7 sayılı karar ekidir.

Başkan Başkan Yardımcısı

Üye Üye

Üye Üye

Üye Temsilci Üye

Temsilci Üye

Temsilci Üye

Temsilci Üye

Temsilci Üye

ASLİ GİRİDİR
BÖLGE KURULU BAŞKANLIĞI
ANTALYA K.V.K. BÖLGE KURULUNUN
Bölge Kurulu Müd. V.

YAYIN KILINDU