

T.C.
KÜLTÜR VE TURİZM BAKANLIĞI
MUĞLA KÜLTÜR VARLIKLARINI KORUMA BÖLGE KURULU
K A R A R

Toplantı Tarihi ve No : 15.02.2014-104
Karar tarihi ve No :15.02.2014-2383

Toplantı Yeri
MUĞLA

Muğla İli, Bodrum İlçesi, Ortakent Beldesi, Kemer Mevki'nde, Muğla Kültür Varlıklarını Koruma Bölge Kurulu'nun 05.09.2012 tarih ve 960 sayılı kararı ile tescilli III. Derece Arkeolojik Sit Alanı içinde kalan, Mülga Muğla Kültür ve Tabiat Varlıklarını Koruma Kurulu'nun 15.08.2001 tarih ve 1566 sayılı ile tescilli ve aynı Kurulun 29.04.2011 gün ve 7075 sayılı kararı ile tescilinin devamına karar verilen III. Derece Doğal Sit Alanı içinde kalan, özel mülkiyete ait 89,1294,1295,1296 parsellerde yapılan sondaj, 1293 parselde yapılan kurtarma kazısı sonucu alanın kısmen arkeolojik sit derecesi değişikliğine kısmen yeni arkeolojik sit alanı tesciline ilişkin, Maden İşleri Genel Müdürlüğü'nün 14.01.2014 gün ve 250492 sayılı yazısı ve ekleri; Muğla Orman Bölge Müdürlüğü'nün 17.01.2014 gün ve 75-66 sayılı yazısı; Prof. Dr. Fahri Işık'ın 16.01.2014 günlü görüş yazısı ve ekleri; Prof. Dr. Adnan Diler'in bila tarihli görüş yazısı; Bodrum Sualtı Arkeoloji Müzesi Müdürlüğü'nün 10.02.2014 günlü yazısı ve eki 24.01.2014 günlü Müze Müdürlüğü uzman raporu; Ortakent Yahşi Belediye Başkanlığı'nın 13.02.2014 gün ve 526 sayılı yazısı ve eki; Kurulumuzun 05.09.2012 gün ve 960 sayılı, 23.11.2013 gün ve 1194 sayılı, 22.12.2013 gün ve 1282 sayılı, 06.03.2013 gün ve 1432 sayılı, 18.12.2013 gün ve 2169 sayılı, 23.11.2012 gün ve 1194 sayılı, 22.12.2012 gün ve 1282 sayılı ve 06.03.2013 gün ve 1432 sayılı, 18.12.2013 gün ve 2169 sayılı kararları ile 10.02.2014 günlü Müdürlük uzman raporu okundu, ekleri ve işlem dosyası incelendi, yapılan görüşmeler sonunda;

Muğla İli, Bodrum İlçesi, Ortakent Beldesi, Kemer Mevki'nde, Muğla Kültür Varlıklarını Koruma Bölge Kurulu'nun 05.09.2012 tarih ve 960 sayılı kararı ile tescilli III. Derece Arkeolojik Sit Alanı içinde kalan, Mülga Muğla Kültür ve Tabiat Varlıklarını Koruma Kurulu'nun 15.08.2001 tarih ve 1566 sayılı kararı ile tescilli ve aynı Kurulun 29.04.2011 gün ve 7075 sayılı kararı ile tescilinin devamına karar verilen III. Derece Doğal Sit Alanı içinde kalan, özel mülkiyete ait 89,1294,1295,1296 parsellerde yapılan sondaj, 1293 parselde yapılan kurtarma kazısı sonucu alanın, Korunması Gerekli Taşınmaz Kültür Varlıklarının ve Sitlerin Tespit ve Tescili Hakkındaki Yönetmeliğin 5. Maddesi, Bodrum Sualtı Arkeoloji Müzesi Müdürlüğü'nün 10.02.2014 gün ve 0200 sayılı yazısı eki uzman raporu ve kurtarma kazısı bilimsel danışman görüşleri doğrultusunda ekli haritada sınırları belirtilen şekilde I. ve III. Derece Arkeolojik Sit Alanı olarak tesciline; bir kısmı Muğla Kültür ve Tabiat Varlıklarını Koruma Bölge Kurulu'nun 22.07.2011 gün ve 7394 sayılı kararı ile tescilli III. Derece Arkeolojik Sit sınırının ve Kurulumuzun 05.09.2012 gün ve 959 sayılı kararı ile III. Derece Arkeolojik Sit tescilinin devamına karar verilen sınırlarının iptaline, söz konusu alanda Kültür ve Tabiat Varlıklarını Koruma Yüksek Kurulu'nun 05.11.1999 gün ve 658 sayılı İlke Kararı doğrultusunda bu alanda I.ve III. Derece Arkeolojik Sit Koruma ve Kullanma Koşullarının geçerli olduğuna ve kazı sonucu ortaya çıkan mezarların korunmasına yönelik güvenlik önlemlerinin alınarak korumaya yönelik üst örtü projesinin ivedilikle hazırlanmasına ve söz konusu sit alanına ilişkin Koruma Amaçlı İmar Planının hazırlanarak Kurulumuza iletilmesine karar verildi.

Dosya No: 48.01.4797

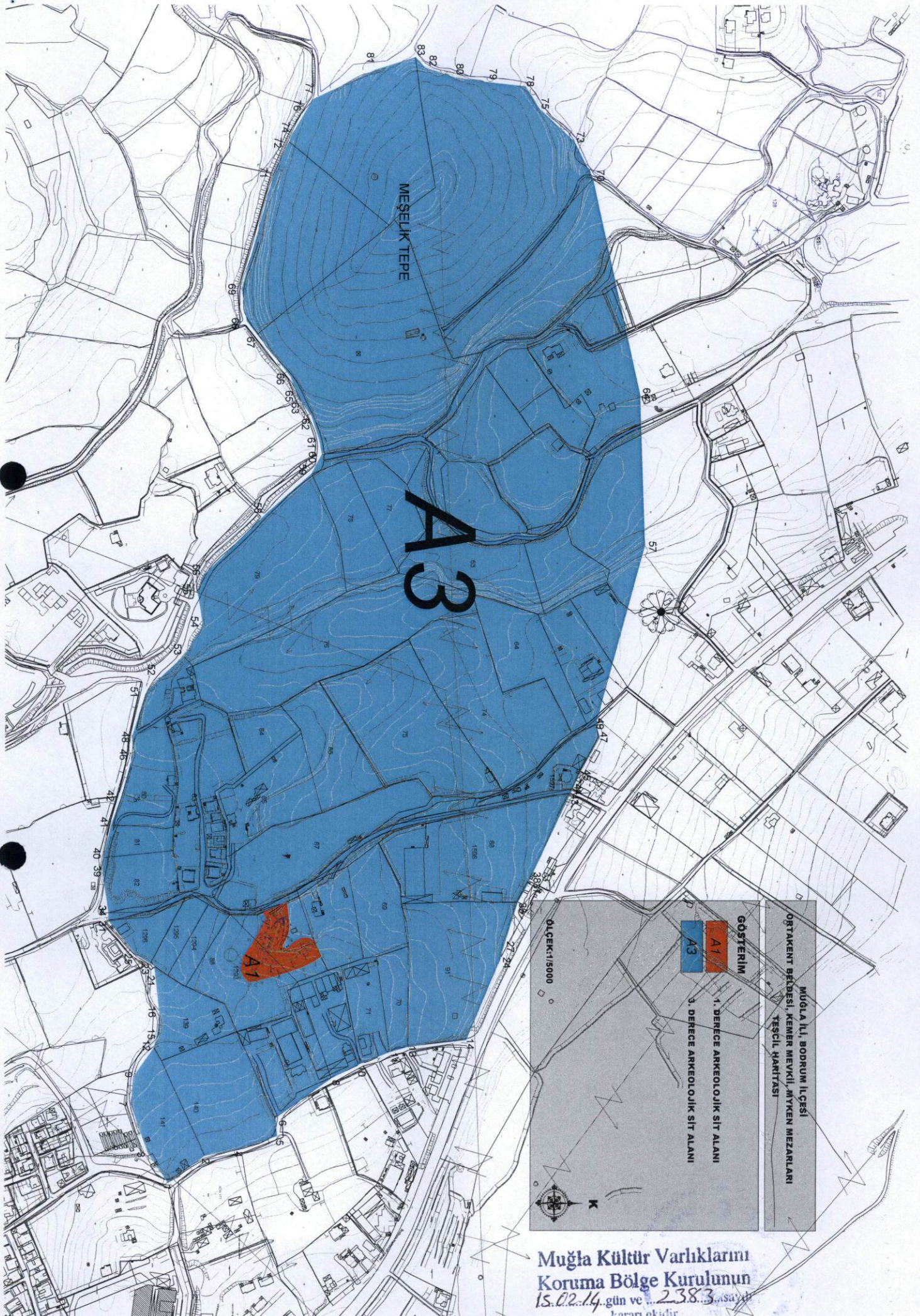

A3

MEŞELİK TEPE

A1

MUĞLA İLİ, BODRUM İLÇESİ
ORTAKENT BELEDİSİ, KEMER MEVKİİ, MİYKEN MEZARLARI
TESCİL HARİTASI

GÖSTERİM

- A1 1. DERECE ARKEOLOJİK SİT ALANI
- A3 3. DERECE ARKEOLOJİK SİT ALANI

ÖLÇEK:1/15000

K

Muğla Kültür Varlıklarını
Koruma Bölge Kurulunun
15.02.2014 gün ve 2383 sayılı
kararı ektir.

**1. VE 3. DERECE ARKEOLOJİK SİT
ALANI SINIRI KOORDİNATLARI (ED50)**

NoktaNo	Y	X
1	530839.247	4101258.483
2	530810.618	4101297.277
3	530807.884	4101237.396
4	530803.509	4101332.709
5	530790.543	4101373.088
6	530771.866	4101371.621
7	530756.912	4101219.162
8	530730.525	4101429.953
9	530727.715	4101223.319
10	530715.625	4101460.324
11	530703.049	4101491.259
12	530698.408	4101243.757
13	530697.629	4101510.918
14	530690.645	4101571.717
15	530686.311	4101246.576
16	530661.997	4101249.161
21	530611.829	4101243.654
23	530609.275	4101239.603
24	530603.139	4101608.022
25	530599.040	4101223.368
27	530595.333	4101609.760
31	530562.980	4101194.894
34	530555.172	4101195.248
36	530544.058	4101625.342
37	530521.782	4101638.171
38	530521.447	4101637.461
39	530508.753	4101188.410
40	530496.634	4101189.598
41	530462.053	4101198.082
42	530432.661	4101208.538
43	530428.395	4101681.478
44	530424.436	4101683.343
45	530406.283	4101691.739
46	530385.446	4101221.403
47	530369.968	4101711.731
48	530369.528	4101219.858
49	530355.713	4101707.713
51	530324.015	4101233.683
52	530308.811	4101246.912
53	530283.972	4101274.045
54	530250.942	4101294.705
55	530216.233	4101288.409
56	530198.578	4101295.301
57	530167.422	4101758.928
58	530132.752	4101361.995
59	530091.898	4101408.205
60	530071.327	4101419.069
61	530056.174	4101416.203
62	530030.653	4101407.886
63	530012.075	4101394.246
64	530009.754	4101753.651
65	530003.168	4101390.973
66	529989.061	4101385.787
67	529944.795	4101351.043
68	529930.949	4101340.175
69	529897.057	4101335.039
70	529780.843	4101703.652
71	529775.510	4101368.418
72	529741.817	4101383.983

NoktaNo	Y	X
73	529741.069	4101683.760
74	529735.112	4101386.416
75	529706.683	4101647.235
76	529701.785	4101405.841
77	529696.387	4101409.120
78	529682.552	4101632.500
79	529678.384	4101595.155
80	529673.236	4101558.080
81	529664.749	4101474.744
82	529662.480	4101526.523
83	529651.305	4101516.367
90	530554.712	4101358.346
91	530561.129	4101361.379
92	530588.743	4101347.031
93	530603.104	4101336.918
94	530616.752	4101334.735
95	530622.458	4101337.400
96	530629.037	4101342.615
97	530628.181	4101350.276
98	530625.884	4101357.085
99	530621.354	4101374.184
100	530612.715	4101400.556
101	530606.964	4101411.666
102	530601.485	4101419.086
103	530586.230	4101412.362
104	530581.997	4101405.966
105	530582.436	4101398.363
106	530588.417	4101388.664
107	530593.571	4101384.930
108	530594.130	4101383.595
109	530592.238	4101378.390
110	530590.050	4101378.591
111	530586.477	4101380.638
112	530583.307	4101382.456
113	530581.796	4101382.961
114	530575.646	4101385.018
115	530569.431	4101385.781
116	530543.398	4101383.135

Muğla Kültür Varlıklarını
Koruma Bölge Kurulunun
15.02.19...gün ve 2383 sayılı
kararı ektir.