

T.C.
KÜLTÜR VE TURİZM BAKANLIĞI
MUĞLA KÜLTÜR VARLIKLARINI KORUMA BÖLGE KURULU
K A R A R

Toplantı Tarihi ve No : 13.02.2014-102
Karar tarihi ve No :13.02.2014-2348

Toplantı Yeri
MUĞLA

Muğla İli, Dalaman İlçesi, Kayadibi Köyü, İnişdibi Mevkinde bulunan, Muğla Kültür Varlıklarını Koruma Bölge Kurulu'nun 07.09.2012 gün ve 1001 sayılı kararıyla tescilli I. Derece arkeolojik sit alanı sınırlarının irdelenmesinin Kurul üyelerince yerinde incelenmesine ilişkin Kurulumuzun 19.12.2013 gün ve 2176 sayılı yerinde inceleme kararı; Genel Müdürlüğümüzün 27.11.2013 gün ve 226573 sayılı yazısı; ilgisininin 09.10.2013 yazısı; Kurulumuzun 07.09.2012 gün ve 1001 sayılı kararı okundu ve işlem dosyası incelendi, yapılan görüşmeler sonunda;

Muğla İli, Dalaman İlçesi, Kayadibi Köyü, İnişdibi Mevkinde bulunan, Muğla Kültür Varlıklarını Koruma Bölge Kurulu'nun 07.09.2012 gün ve 1001 sayılı kararıyla tescilli I. Derece arkeolojik sit alanı sınırlarının gösterildiği 1/25000 ölçekli haritada sınırların sehven işaretlenen Kurulumuzun 07.09.2012 gün ve 1001 sayılı kararı ve eki 1/25000 ölçekli haritada işaretlenen sit sınırının iptaline, Kurulumuz üyelerince yerinde yapılan tespit sonucu uygun görülen sit sınırlarının işaretlendiği kararımız eki 1/5000 ölçekli harita üzerinde gösterilen alanın I. Derece Arkeolojik Sit Alanı olarak tesciline ve alanda Kültür ve Tabiat Varlıklarını Koruma Yüksek Kurulu'nun 05.11.1999 tarih ve 658 sayılı İlke kararındaki koruma kullanma koşullarının geçerli olduğuna karar verildi.

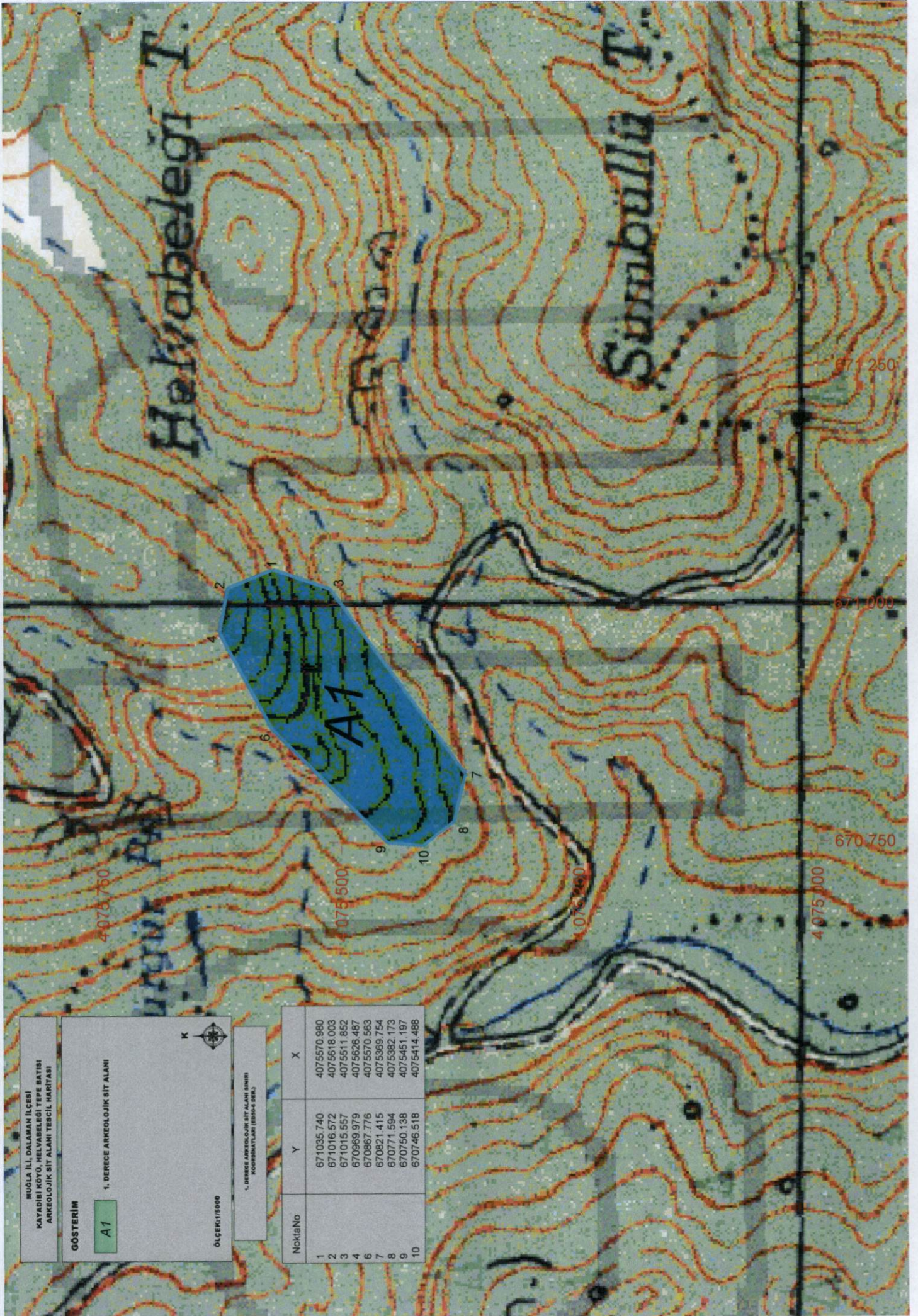

MUĞLA İLİ, DALAMAN İLÇESİ
KAYADIBİ KÖYÜ, HELVABEĞİ TEPE BATISI
ARKEOLOJİK SİT ALANI TEBİH HARİTASI

GÖSTERİM

A1

1. DERECE ARKEOLOJİK SİT ALANI

ÖLÇEK:1:5000

K

1. DERECE ARKEOLOJİK SİT ALANI SINIRI
KORDİNATLARI (UTKAYA SİSİ)

NoktaNo	Y	X
1	671035.740	4075570.980
2	671016.572	4075618.003
3	671015.557	4075511.852
4	670989.979	4075626.487
6	670867.776	4075570.563
7	670821.415	4075369.754
8	670771.594	4075382.173
9	670760.138	4075451.197
10	670746.518	4075414.488