

**T.C.**  
**KÜLTÜR VE TURİZM BAKANLIĞI**  
**MUĞLA KÜLTÜR VARLIKLARINI KORUMA BÖLGE KURULU**  
**K A R A R**

Toplantı Tarihi ve No : 13.03.2014 - 106  
Karar tarihi ve No : 13.03.2014-2414

Toplantı Yeri  
MUĞLA

Muğla İli, Milas İlçesi, Güllük Beldesi, Kıyıkışlacık-Gürçamlar ve Kızılağaç Köyleri sınırları içinde kalan alanlarda tespit edilen arkeolojik kalıntıların tesciline ilişkin, Genel Müdürlüğümüzün 11.11.2011 gün ve 229225 sayılı yazısı ve ekleri, Maden İşleri Genel Müdürlüğünün 21.11.2013 gün ve 650410 sayılı yazısı ve ekleri, Muğla İl Özel İdaresi, İmar ve Kentsel İyileştirme Müdürlüğünün 12.12.2013 gün ve 22313 sayılı yazısı ile 10.03.2014 tarihli Müdürlük Uzman raporu okundu ve işlem dosyası incelendi, yapılan görüşmeler sonunda;

Muğla İli, Milas İlçesi, Güllük Beldesi, Kıyıkışlacık-Gürçamlar ve Kızılağaç Köyleri sınırları içinde kalan alanlarda tespit edilen arkeolojik kalıntıların 2863 Sayılı Yasa doğrultusunda kararımız eki haritada sınırlarının belirlendiği şekilde I. Derece Arkeolojik Sit Alanı olarak tesciline, söz konusu alanda Kültür ve Tabiat Varlıklarını Koruma Yüksek Kurulu'nun 05.11.1999 gün ve 658 sayılı İlke Kararının I. Derece Arkeolojik Sitler Koruma ve Kullanma Koşullarının geçerli olduğuna karar verildi.

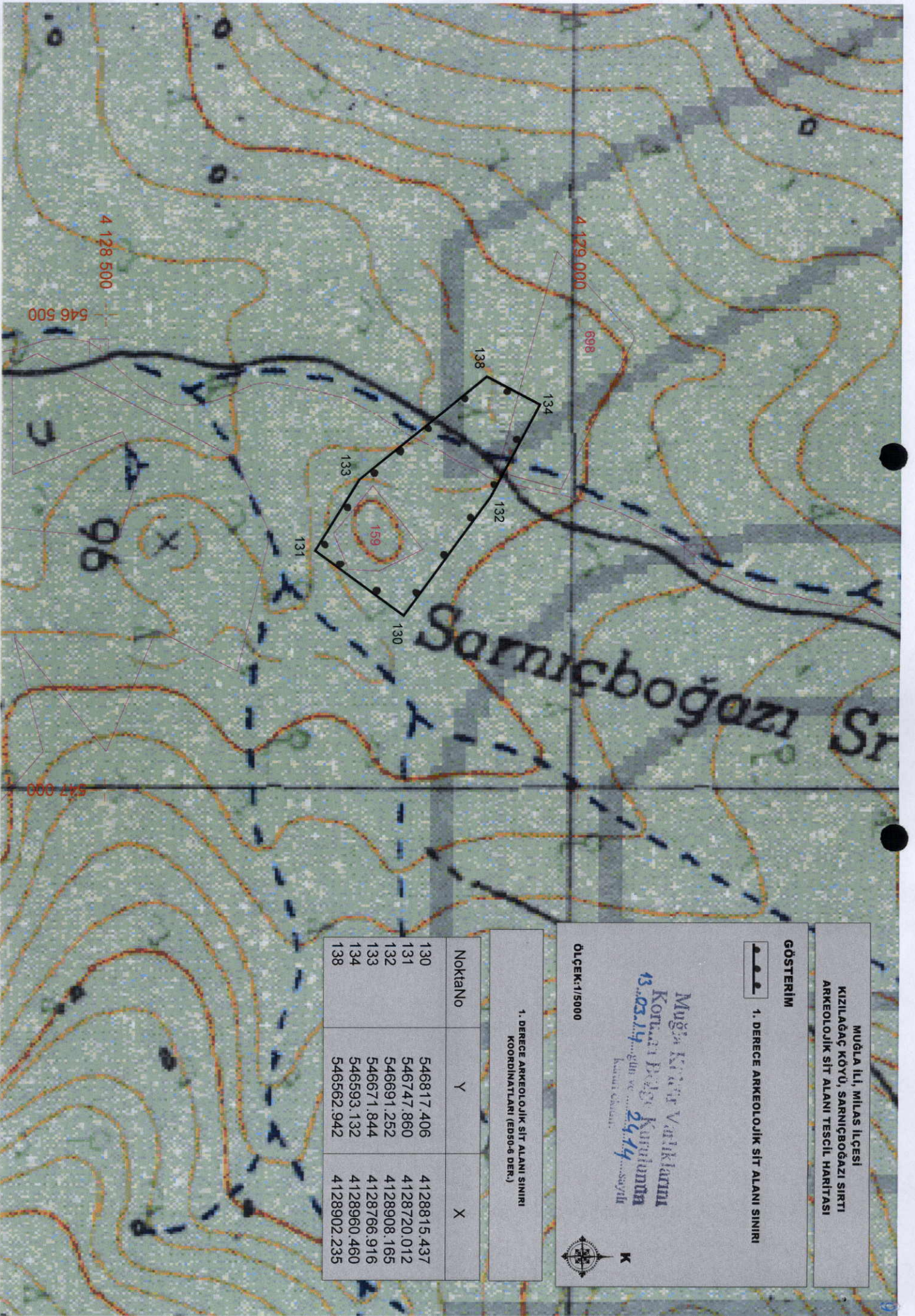

MUĞLA İLİ, MILAS İLÇESİ  
KIZILAGAÇ KÖYÜ, SARIINCIBOĞAZI SIRT  
ARKEOLOJİK SİT ALANI TESCİL HARİTASI

**GÖSTERİM**

1. DERECE ARKEOLOJİK SİT ALANI SINIRI

ÖLÇEK:1/5000



Muğla Kültür Varlıklarını  
Koruma Bölge Kurulunda  
13.03.2014 tarihinde  
24.14 sayılı  
kararla onaylanmıştır.

1. DERECE ARKEOLOJİK SİT ALANI SINIRI  
KOORDİNATLARI (ED50-6 DER.)

NoktaNo	Y	X
130	546817.406	4128815.437
131	546747.860	4128720.012
132	546691.252	4128908.165
133	546671.844	4128766.916
134	546593.132	4128960.460
138	546562.942	4128902.235