

T.C.
KÜLTÜR VE TURİZM BAKANLIĞI
MUĞLA KÜLTÜR VARLIKLARINI KORUMA BÖLGE KURULU
K A R A R

Toplantı Tarihi ve No : 13.03.201-106
Karar tarihi ve No : 13.03.2014-2415

Toplantı Yeri
MUĞLA

Muğla İli, Milas İlçesi, Güllük Beldesi, Kıyıkışlacık-Gürçamlar ve Kızılağaç Köyleri sınırları içinde kalan alanlarda tespit edilen arkeolojik kalıntıların tesciline ilişkin, Genel Müdürlüğümüzün 11.11.2011 gün ve 229225 sayılı yazısı ve ekleri, Maden İşleri Genel Müdürlüğünün 21.11.2013 gün ve 650410 sayılı yazısı ve ekleri, Muğla İl Özel İdaresi, İmar ve Kentsel İyileştirme Müdürlüğünün 12.12.2013 gün ve 22313 sayılı yazısı ile 10.03.2014 tarihli Müdürlük Uzman raporu okundu ve işlem dosyası incelendi, yapılan görüşmeler sonunda;

Muğla İli, Milas İlçesi, Güllük Beldesi, Kıyıkışlacık-Gürçamlar ve Kızılağaç Köyleri sınırları içinde kalan alanlarda tespit edilen arkeolojik kalıntıların 2863 Sayılı Yasa doğrultusunda kararımız eki haritada sınırlarının belirlendiği şekilde I. Derece Arkeolojik Sit Alanı olarak tesciline, söz konusu alanda Kültür ve Tabiat Varlıklarını Koruma Yüksek Kurulu'nun 05.11.1999 gün ve 658 sayılı İlke Kararının I. Derece Arkeolojik Sitler Koruma ve Kullanma Koşullarının geçerli olduğuna karar verildi.

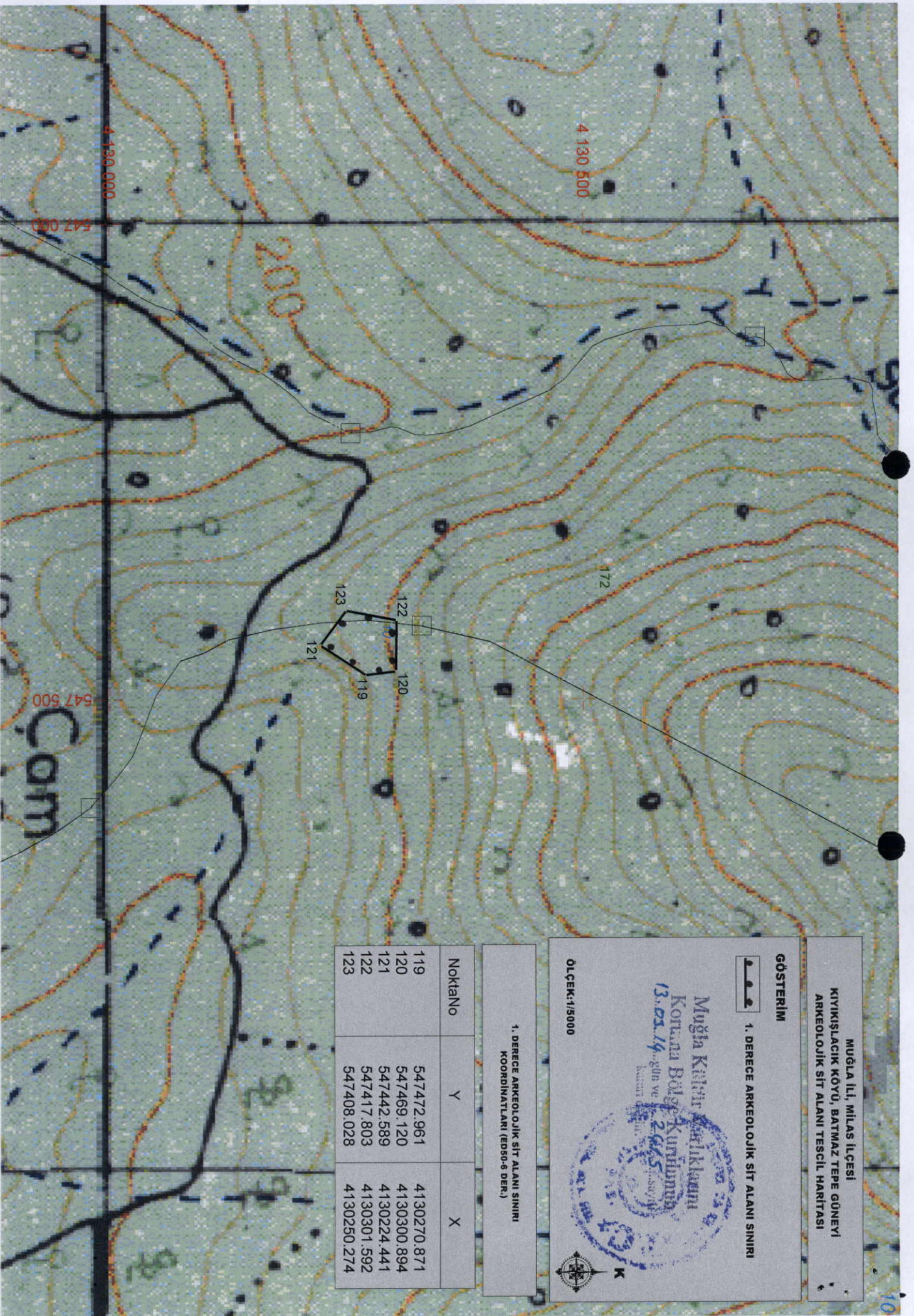

MUĞLA İLİ, MILAS İLÇESİ
KIYIŞILACIK KÖYÜ, BATMAZ TEPE GÜNEYİ
ARKEOLOJİK SİT ALANI TESCİL HARİTASI

GÖSTERİM



1. DERECE ARKEOLOJİK SİT ALANI SINIRI

ÖLÇEK:1/5000

Muğla Kültür Varlıklarını
Koruma Bölge Kurulunda
13.02.14 Tarihinde
Karar No: 2065
KARAR ALINMIŞTIR.



**1. DERECE ARKEOLOJİK SİT ALANI SINIRI
KOORDİNATLARI (ED50-6 DER.)**

NoktaNo	Y	X
119	547472.961	4130270.871
120	547469.120	4130300.894
121	547442.589	4130224.441
122	547417.803	4130301.592
123	547408.028	4130250.274