

O-Berke
M.A.L.C

T.C.
KÜLTÜR ve TURİZM BAKANLIĞI
KÜTAHYA KÜLTÜR VARLIKLARINI KORUMA BÖLGE KURULU
KARAR

Toplantı Tarihi ve No : 28.03.2014-80
Karar Tarihi ve No : 28.03.2014-1610

64.00/526
Toplantı Yeri
UŞAK

Uşak İli, Merkez İlçesi, Kaşbelen Köyü, Kaşbelen Nekropolünün tescil edilmesi istemine ilişkin; bilgi ve belgelerin iletildiği; Uşak Valiliği İl Kültür ve Turizm Müdürlüğü'nün 27.09.2012 tarih ve 49969645.168.01/2094 sayılı yazısı ve ekleri, kurum görüşlerinin bildirilmesinin istendiği Kütahya Kültür Varlıklarını Koruma Bölge Kurulu Müdürlüğü'nün 31.12.2012 tarih ve 1823 sayılı yazısı, istenen kurum görüşlerinin Kültür ve Turizm Bakanlığı, Yatırım ve İşletmeler Genel Müdürlüğü'nün 10.01.2013 tarih ve B.16.0.YİG.0.80.05.00/640120001-6145 sayılı yazısı, Doğa Koruma ve Milli Parklar Genel Müdürlüğü'nün 09.01.2013 tarih ve 18031414-499-5044 sayılı yazısı, İller Bankası Anonim Şirketi Mekansal Planlama Dairesi Başkanlığının 16.01.2013 tarih ve 44812147-202.05.99/1201 sayılı yazısı, Uşak İl özel İdaresi İmar ve Kentsel İyileştirme Müdürlüğü'nün 23.01.2013 tarih ve M.64.0.İ0i.0.13.00.00-750-Otomatik 824 sayılı yazısı, Enerji ve Tabii Kaynaklar Bakanlığı Maden İşleri Genel Müdürlüğü'nün 24.01.2013 tarih ve 32540 sayılı yazısı, Kütahya Kültür Varlıklarını Koruma Bölge Kurulu Müdürlüğü'nün 29.03.2013 tarih ve B.16 O.KVM.4.43 00.02-64.00/526-498 sayılı yazısı, Çevre ve Şehircilik Bakanlığı Mekansal Planlama Genel Müdürlüğü'nün 12.04.2013 tarih ve 41890033-305.99-185/5642 sayılı yazısı, Kütahya Kültür Varlıklarını Koruma Bölge Kurulu Müdürlüğü'nün 25.04.2013 tarih ve B.16 O.KVM.4.43 00.02-64.00/526-677 sayılı yazısı, Çevre ve Şehircilik Bakanlığı Tabiat Varlıklarını Koruma Genel Müdürlüğü'nün 08.05.2013 tarih ve 84901512/ 4625 sayılı ve 17.05.2013 tarih ve 84901512/5055 sayılı yazılan ve ekleri, Eskişehir Valiliği Çevre ve Şehircilik İl Müdürlüğü'nün 28.05.2013 tarih ve 58346687 / 299.01-5695 sayılı yazısı, Kütahya Kültür Varlıklarını Koruma Bölge Kurulu Müdürlüğü'nün 16.08.2013 tarih ve 38092246-64.00/526-1207 sayılı yazısı, Denizli Orman Bölge Müdürlüğü'nün 22.11.2013 tarih ve 32616893-250/470860-1707-7404 sayılı yazısı ve ekleri, Kütahya Kültür Varlıklarını Koruma Bölge Kurulu'nun 26.11.2013 tarih ve 1423 sayılı yerinde inceleme kararı gereği Kütahya Kültür Varlıklarını Koruma Bölge Kurulu Müdürlüğü uzmanlarınca hazırlanan Müdürlük evrakına 24.01.2014 tarih ve 286 sayı ile kayıtlı rapor okundu, ekleri ve işlem dosyası incelendi, alan Kurulumuz üyelerince yerinde görüldü, yapılan görüşmeler sonucunda;

Uşak İli, Merkez İlçesi, Kaşbelen Köyü, Kaşbelen Nekropolünün Kurulumuzun 26.11.2013 tarih ve 1423 sayılı kararı gereği Kurulumuz üyelerince yerinde incelenmesi sonucunda; Uşak Müze Müdürlüğü uzmanlarının hazırladığı rapor ve belgeler doğrultusunda sınırları kararımız eki 1/25000 ölçekli harita ile kadastral paftada gösterildiği şekliyle belirlenen Kaşbelen Nekropolünün I. (birinci) derece arkeolojik sit olarak tescil edilmesine; I. (birinci) derece arkeolojik sit sınırları içinde Kültür ve Tabiat Varlıklarını Koruma Yüksek Kurulu'nun 08.11.1999 tarih ve 658 sayılı ilke kararının geçerli olduğuna, karar verildi.

**KÜTAHYA KÜLTÜR VARLIKLARINI KORUMA BÖLGE KURULU'NUN 28/03/2014 TARİH
VE 1610 SAYILI KARARI İLE TESCİLLENEN I.(BİRİNCİ) DERECE ARKEOLOJİK SİT
İÇERİSİNDE KALAN PARSELLERİN LİSTESİ**

SIRA NO	İLİ	İLÇESİ	KÖYÜ	PAFTA	ADA	PARSEL	PARSELİN ŞERH KONULACAK KISMI
1	Uşak	Merkez	Kaşbelen	-	-	1372	Bir Kısım
2	Uşak	Merkez	Kaşbelen	-	-	1377	Bir Kısım
3	Uşak	Merkez	Kaşbelen	-	-	1378	Bir Kısım
4	Uşak	Merkez	Kaşbelen	-	-	1392	Büyük Bir Kısım
5	Uşak	Merkez	Kaşbelen	-	-	1393	Büyük Bir Kısım
6	Uşak	Merkez	Kaşbelen	-	-	1394	Büyük Bir Kısım
7	Uşak	Merkez	Kaşbelen	-	-	1399	Bir Kısım

T.C.
KÜLTÜR VE TURİZM BAKANLIĞI
Kütahya Kültür Varlıklarını
Koruma Bölge Kurulu Müdürlüğü

KÜTAHYA
KÜLTÜR VARLIKLARINI KORUMA
BÖLGE KURULU MÜDÜRLÜĞÜ
28/03/2014 TARİH VE 1610
SAYILI KARAR EKİDİR

Onurcan BERK
İnşaat Mühendisi



Filiz GÜRBOĞA
Müdür V.

AVRUPA KONSEYİ	DOĞAL ve KÜLTÜREL VARLIKLARI KORUMA ENVANTERİ D.K.V.K.E	SİT	ENVANTER NO:
TÜRKİYE	KÜLTÜR VARLIKLARI VE MÜZELER GENEL MÜDÜRLÜĞÜ		HARİTA NO:
İLİ:	İLÇESİ:	MAHALLE, KÖY VEYA MEVKİİ:	KADASTRO:
UŞAK	MERKEZ	KAŞBELEN KÖYÜ	PAFTA: ADA: PARSEL:

ADI: KAŞBELEN NEKROPOLÜ

GENEL TANIM: Bahse konu alan, Merkez Kaşbelen Köyü'nün yaklaşık 5 km batısında, kuzeyde yer alan Selvioğlu Köyü Çuhadarlar Mahallesi'ne ait köy mezarlığının 1-1,5 km kadar güneyinde, bu alanda bulunan yüksek gerilim hattı direği çevresinde yer almaktadır. Bu mevkide yaklaşık 250m x 150 m .lik bir alan üzerinde bölgemizde görülen taş yığınlarından yapılmış mezarlar mevcuttur. Mevcut mezarların bazılarının kaçak kazılarla açıldığı görülmüştür. Yine bu alanda yer alan doğu yönü açılmış yaklaşık 1,5m x 2m genişliğinde apsisli bir yapı temeli görülmektedir. Alanın kuzey kesiminde ise yaklaşık 130m.x30m. ölçülerinde dikdörtgen formlu bir yapıya ait olduğu düşünülen harçsız taş yığınlarından oluşan yaklaşık 2,5m kalınlığında bir duvar tespit edilmiştir. Ayrıca alandaki kaçak kazı çukurları içinde ve çevresinde yapılara ait mermerden sütun altlığı, zemin döşemesi gibi mimari parçalar ile mermerden havan, ostohek parçası ve oldukça yoğun seramik parçaları görülmüştür.

Yukarıda sayılan bulgular neticesinde alanın Geç Roma-Bizans Dönemine ait nekropol alanı olduğu, ayrıca alanda mezarların dışında yapılara ait temellerin de mevcut olduğu tespit edilmiştir.

ŞİMDİKİ TEHLİKELER: Taş ocaklarına yakınlığı ve olası kaçak kazılar sebebiyle tahribata açık.

ŞİMDİKİ DURUM :

SİT POTANSİYELİ : 1. Derece Arkeolojik Sit

ŞİMDİKİ KORUMA :

ÖNERİLEN KORUMA : Jandarma ve Köy Muhtarlığı

YAYIN DİZİSİ :

GÖZLEMLER :

KORUMA DERECESESİ: 1. Derece

HAZIRLAYANLAR: 26/09/2012

Sadık DOĞAN
Arkeolog

Macit AŞIR
Arkeolog

KONTROL EDEN: Sabiha PAZARCI
26 / 09 / 2012 Müze Müdürü

KURUL KARARLARI

NO:

REVİZYON:

KURUL ONAYI:

HARİTALAR, FOTOĞRAFLAR:



USAK İLİ, USAK, KAYMAKAMLIK VEKİLETİ



Wekropol Alanı



Mineri Parça (Paye)



Mezar Yapıları



Mezar yapısına ait Apsisli yapı



ostekli parçası



Kan Çukurları ile mineri parça ve diğer

T.C
KÜLTÜR VE TURİZM BAKANLIĞI
Kütahya Kültür Varlıklarını
Koruma Bölge Kurulu Müdürlüğü

KÜTAHYA
KÜLTÜR VARLIKLARINI KORUMA
BÖLGE KURULU MÜDÜRLÜĞÜ
28/03/2014 TARİH VE **1610**
SAYILI KARAR EKİDİR.

Onurcan BERK
İnşaat Mühendisi



Filiz GÜRBOĞA
Müdür V.

UŞAK İLİ, MERKEZ İLÇESİ, KAŞBELEN KÖYÜ
KAŞBELEN ARKEOLOJİK YERLEŞİMİ
I. (BİRİNCİ) DERECE ARKEOLOJİK SİT ALANI

K
↑
1/25000

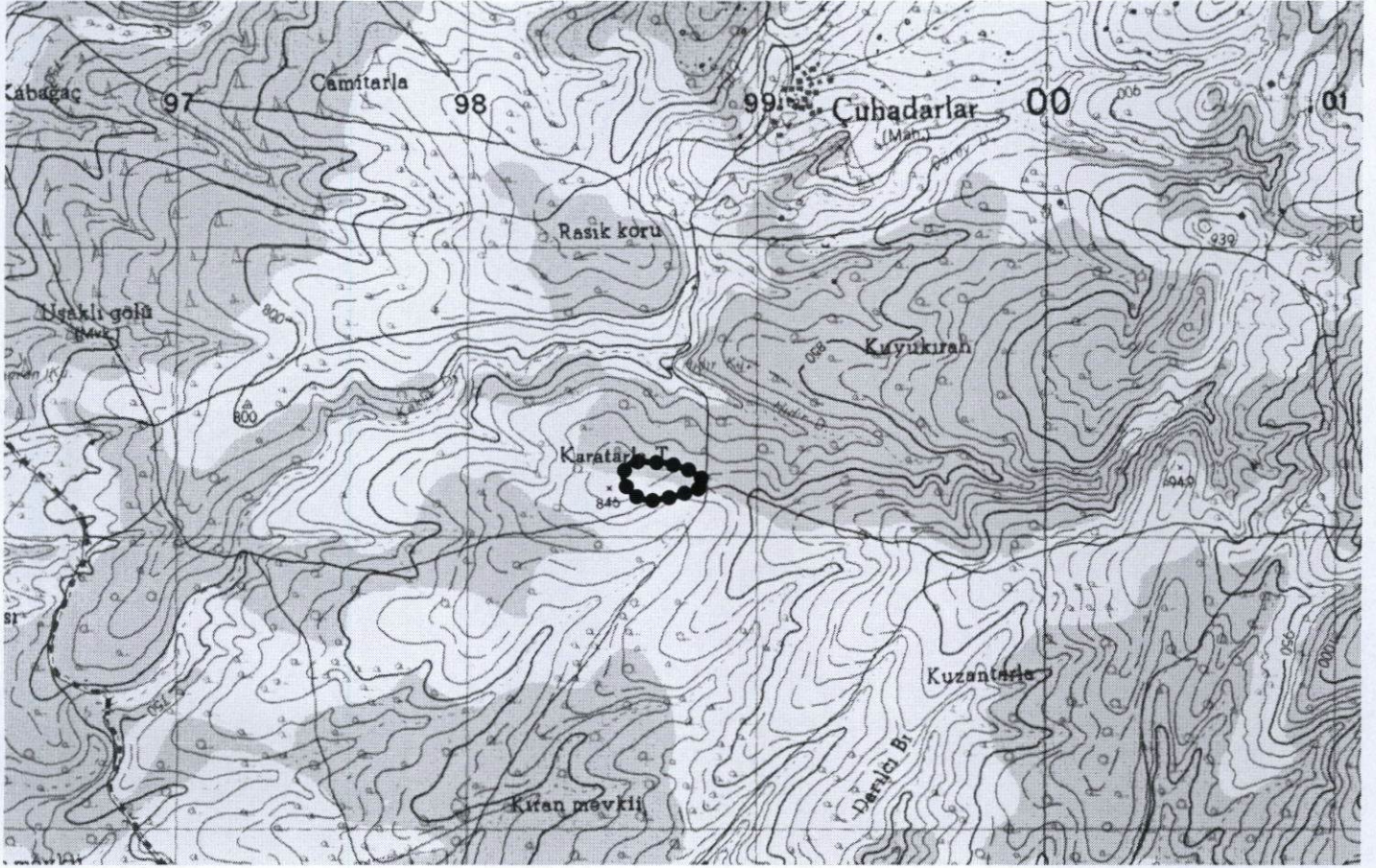

I. DERECE ARKEOLOJİK SİT SINIRI

Pafta Adı: K 22 c 1

UTM 6 derecelik dilime esas Avrupa 1950 (ED-50)
datumu koordinat değerleri

NoktaNo	Y	X
1	698694.000	4286263.000
2	698726.000	4286253.000
3	698772.000	4286238.000
4	698818.000	4286206.000
5	698814.000	4286179.000
6	698761.000	4286162.000
7	698717.473	4286147.626
8	698635.796	4286132.252
9	698601.185	4286140.561
10	698578.222	4286151.938
11	698548.692	4286186.892
12	698540.978	4286213.496
13	698542.501	4286234.198
14	698555.010	4286251.908
15	698566.964	4286262.576
16	698591.000	4286269.000

T.C
KÜLTÜR VE TURİZM BAKANLIĞI
Kütahya Kültür Varlıklarını
Koruma Bölge Kurulu Müdürlüğü

KÜTAHYA
KÜLTÜR VARLIKLARINI KORUMA
BÖLGE KURULU MÜDÜRLÜĞÜ
28/03/2014 TARİH VE 1610
SAYILI KARAR EKİDİR

Onurcan BERK
İnşaat Mühendisi



UŞAK İLİ, MERKEZ İLÇESİ, KAŞBELEN KÖYÜ
KAŞBELEN ARKEOLOJİK YERLEŞİMİ
(I.DERECE ARKEOLOJİK SİT)

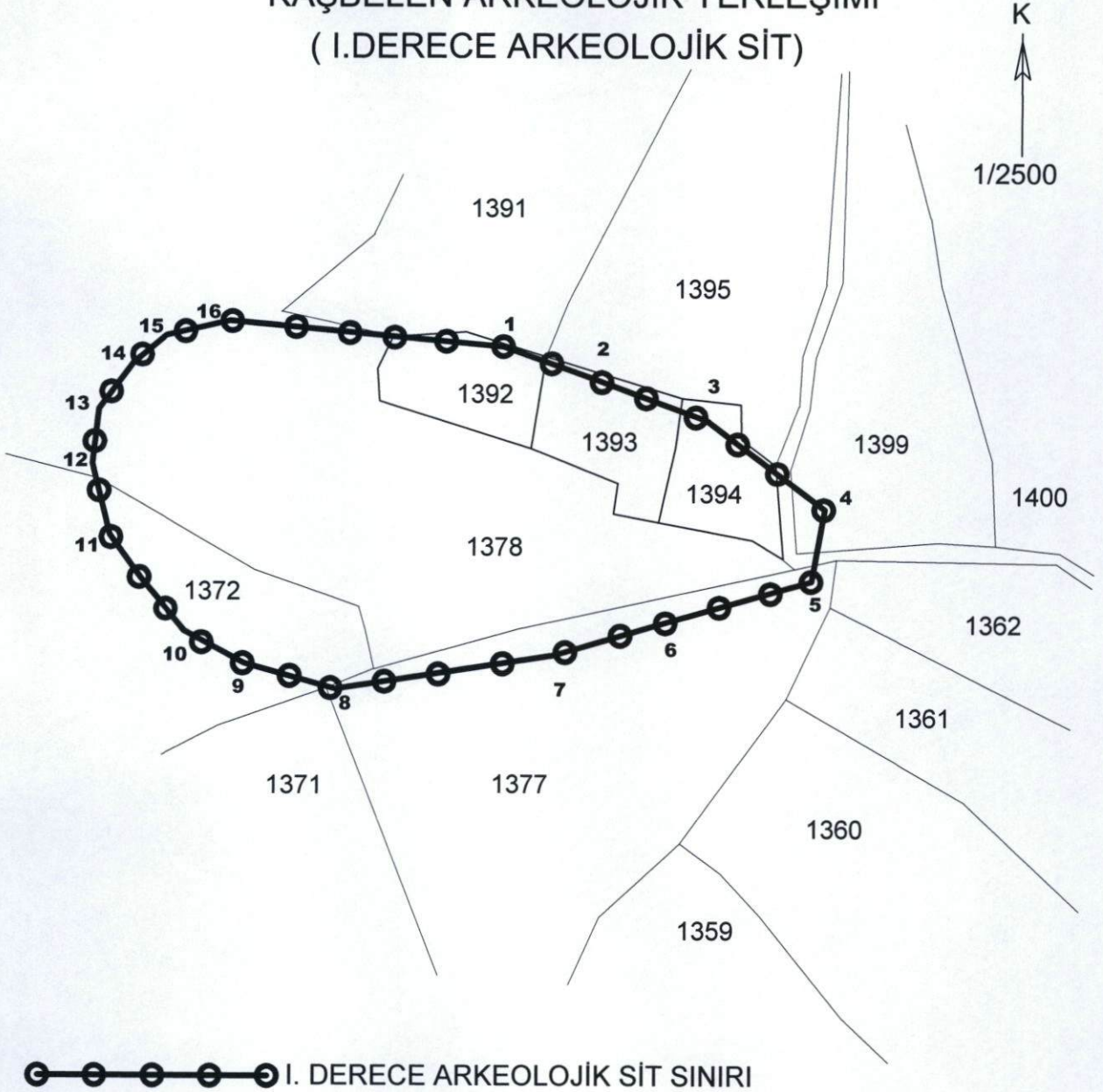

Avrupa 1950 (ED-50) datumu koordinat değerleri

UTM 3 DERECE

NoktaNo	Y	X
1	437784.208	4285742.117
2	437815.862	4285731.075
3	437861.345	4285714.578
4	437906.271	4285681.090
5	437901.389	4285654.237
6	437847.863	4285638.982
7	437803.890	4285626.041
8	437721.757	4285613.350
9	437687.438	4285622.788
10	437664.861	4285634.909
11	437636.492	4285670.810
12	437629.653	4285697.651
13	437631.853	4285718.291
14	437644.935	4285735.582
15	437657.231	4285745.852
16	437681.464	4285751.486

T.C
KÜLTÜR VE TURİZM BAKANLIĞI
Kütahya Kültür Varlıklarını
Koruma Bölge Kurulu Müdürlüğü

KÜTAHYA
KÜLTÜR VARLIKLARINI KORUMA
BÖLGE KURULU MÜDÜRLÜĞÜ
28/03/2014 TARİH VE 1610
SAYILI KARAR EKİDİR

O. BERK
İnşaat Müh.

ASLI GİBİDİR

Filiz GÜRBOĞA
Müdür V.