

**T.C.**  
**KÜLTÜR ve TURİZM BAKANLIĞI**  
**KÜTAHYA KÜLTÜR VARLIKLARINI KORUMA BÖLGE KURULU**  
**KARAR**

Toplantı Tarihi ve No : 24.01.2014-76  
Karar Tarihi ve No : 24.01.2014-1527

43.09/47  
Toplantı Yeri  
KÜTAHYA

Kütahya İli, Aslanapa İlçesi, Çamdibi Köyü Kümbet Mevkiinde, 170 ada, 1 parselde kayıtlı, kadastrusu davalı olduğundan mülkiyeti belirlenmemiş taşınmazda, izinsiz olarak kazı yapmak suçundan Kütahya 2. Asliye Ceza Mahkemesine açılan kamu davasının ara kararı gereğince, iddianamede belirtilen dava konusu yerin "sit alanı olup olmadığı, koruma altına alınan yerlerden olup olmadığı" hususlarının araştırılarak 2. Asliye Ceza Mahkemesine 25.04.2013 tarihinden önce bildirilmesi istemine ilişkin; Kütahya 2. Asliye Ceza Mahkemesi'nin 20.03.2013 tarih ve 2013/199 Esas numaralı yazısı ve ekleri, Kütahya Kültür Varlıklarını Koruma Bölge Kurulu Müdürlüğü'nün 20.04.2013 tarih ve 648 sayılı yazısı, 09.04.2013 tarih ve 581 sayılı yazısı, 02.05.2013 tarih ve 695 sayılı yazısı ve 02.10.2013 tarih ve 1500 sayılı yazısı, 10.03.2014 tarih ve 485 sayılı yazısı, Kütahya İl Kültür ve Turizm Müdürlüğü'nün 18.04.2013 tarih ve 1356 sayılı yazısı, İller Bankası Anonim Şirketi Mekansal Planlama Dairesi Başkanlığı'nın 10.05.2013 tarih ve 14218 sayılı yazısı, Kütahya İl Özel İdaresi'nin 14.05.2013 tarih ve 35867791 -754-4031 sayılı yazısı, Çevre ve Şehircilik Bakanlığı Tabiat Varlıklarını Koruma Genel Müdürlüğü'nün 17.05.2013 tarih ve 5053 sayılı yazısı, Orman ve Su İşleri Bakanlığı Doğa Koruma ve Milli Parklar Genel Müdürlüğü'nün 05.06.2013 tarih ve 105977 sayılı yazısı, Kütahya Çevre ve Şehircilik İl Müdürlüğü'nün 11.06.2013 tarih ve 03541 sayılı yazısı, Eskişehir Çevre ve Şehircilik İl Müdürlüğü'nün 28.06.2013 tarih ve 6813 sayılı yazısı, Aslanapa Kaymakamlığı İlçe Yazı İşleri Müdürlüğü'nün 10.10.2013 tarih ve 31815651-821.99-904 sayılı yazısı, Kültür Turizm Bakanlığı Yatırım ve İşletmeler Genel Müdürlüğü'nün 21.10.2013 tarih ve 199793 sayılı yazısı, Kütahya Orman Bölge Müdürlüğü İzin ve İrtifak Şube Müdürlüğü'nün 06.01.2013 tarih ve 35211765-255.03/28676 sayılı yazısı, Enerji ve Tabii Kaynaklar Bakanlığı Maden İşleri Genel Müdürlüğü'nün 28.05.2013 tarih ve 651833-45866 sayılı yazısı, Kütahya Valiliği Kadastro Müdürlüğü'nün 20.02.2014 tarih ve 65820641-107/793 sayılı yazısı ve eki, Aslanapa Kaymakamlığı Tapu Müdürlüğü'nün 14.03.2014 tarih ve 93219523 - 300.01/143 sayılı yazısı ile Kütahya Kültür Varlıklarını Koruma Bölge Kurulu Müdürlüğü uzmanlarınca hazırlanan Müdürlük evrakına 24.01.2014 tarih ve 296 sayı ile kayıtlı rapor okundu, ekleri ve işlem dosyası incelendi, yapılan görüşmeler sonucunda;

Kütahya İli, Aslanapa İlçesinde, Çamdibi Köyü, Kümbet Mevkiinde, 170 ada, 1 parselde yer alan, kadastrusu davalı olduğundan mülkiyeti belirlenmemiş taşınmazın sit alanı olup olmadığının Kütahya 2. Asliye Ceza Mahkemesi'ne bildirilmesi istemine ilişkin; Kütahya Kültür Varlıklarını Koruma Bölge Kurulu Müdürlüğü ve Kütahya Müze Müdürlüğü uzmanlarınca hazırlanan 19.04.2013 tarihli rapor doğrultusunda, Çamdibi Köyü, Kümbet Mevkii'nde bulunan ve kararımız eki 1/25000 ölçekli harita ile koordinatlı kadastro paftası üzerinde sınırları işaretli Çamdibi Nekropolü' nün 1. Derece arkeolojik sit alanı olarak tescil edilmesine; bu alanda Kültür ve Tabiat Varlıklarını Koruma Yüksek Kurulu'nun "Arkeolojik Sitler, Koruma Kullanma Koşulları" başlıklı, 05.11.1999 tarih ve 658 sayılı ilke kararı koşullarının geçerli olduğuna, karar verildi.

AVRUPA KONSEYİ	DOĞAL VE KÜLTÜREL VARLIKLARI KORUMA ENVANTERİ	D.K.V.K.E	SİT	ENVANTER NO :	43.09/47	
TÜRKİYE	KÜLTÜR VARLIKLARI VE MÜZELER GENEL MÜDÜRLÜĞÜ			HARİTA NO :		
İLİ: KÜTAHYA	İLÇESİ: ASLANAPA	MAHALLE-KÖY VEYA MEVKİİ :	ÇAMDİBİ KÖYÜ	KADASTRO PAFTA:	ADA :	PARSEL:
ADI : ÇAMDİBİ NEKROPOLÜ						
GENEL TANIM: Kütahya İli, Aslanapa İlçesi, Çamdibi Köyü'nün 3-4 km güneybatısında Kümbet Mevkiinde, ormanlık alan içinde olduğu görülmüştür. Alanda; tekne kısmı düzgün kayrak taşları ile örülmüş, üzerleri blok kayrak taşı ile kapatılmış Roma Dönemine ait mezarlar bulunmaktadır. Mezarların etrafında Roma Dönemine ait seramik ve bazı mezarlarda da az sayıda kemik parçalarına rastlanmıştır. Mezarlık alanda çok sayıda kaçak kazı çukuru görülmüş olup mezarlar büyük oranda tahrip edilmiştir. Ekli 1/25000 ölçekli haritada koordinatları belirtilerek sınırları belirlenen alanın 1.derece arkeolojik sit alanı olarak tescil edilmesi uygundur.						
ŞİMDİKİ TEHLİKELER : Kaçak kazı						
ŞİMDİKİ DURUM :						
SİT POTANSİYELİ : Arkeolojik Sit				KORUMA DERESESİ: I. Derece		
ŞİMDİKİ KORUMA : Yok				HAZIRLAYANLAR		
ÖNERİLEN KORUMA : Muhtarlık ve Güvenlik Göçerince				C. OKAL - Arkeolog 19/04/2013		
				T.B.ŞİMŞEK - Arkeolog 19/04/2013		
				Ş. ELMACI - İnşaat Müh. 19/04/2013		
				A. OĞRAŞ - Smt. Tarihçisi 19/04/2013		
YAYIN DİZİSİ :				KONTROL EDEN :		
GÖZLEMLER :				KORUMA KURULU KARARLARI		
				REVİZYON		
				KORUMA KURULU ONAYI 24 01/2014		

HARİTALAR, FOTOĞRAFLAR :

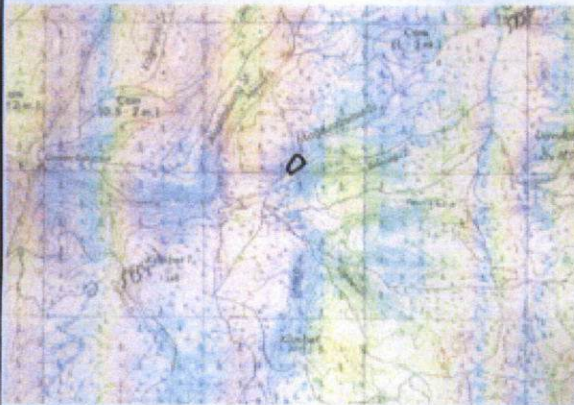

KÜTAHYA İLİ, ASLANAPA İLÇESİ  
ÇAMDİBİ NEKROPOLÜ  
I. DERECE ARKEOLOJİK SİT ALANI

K  
↑  
1/25000

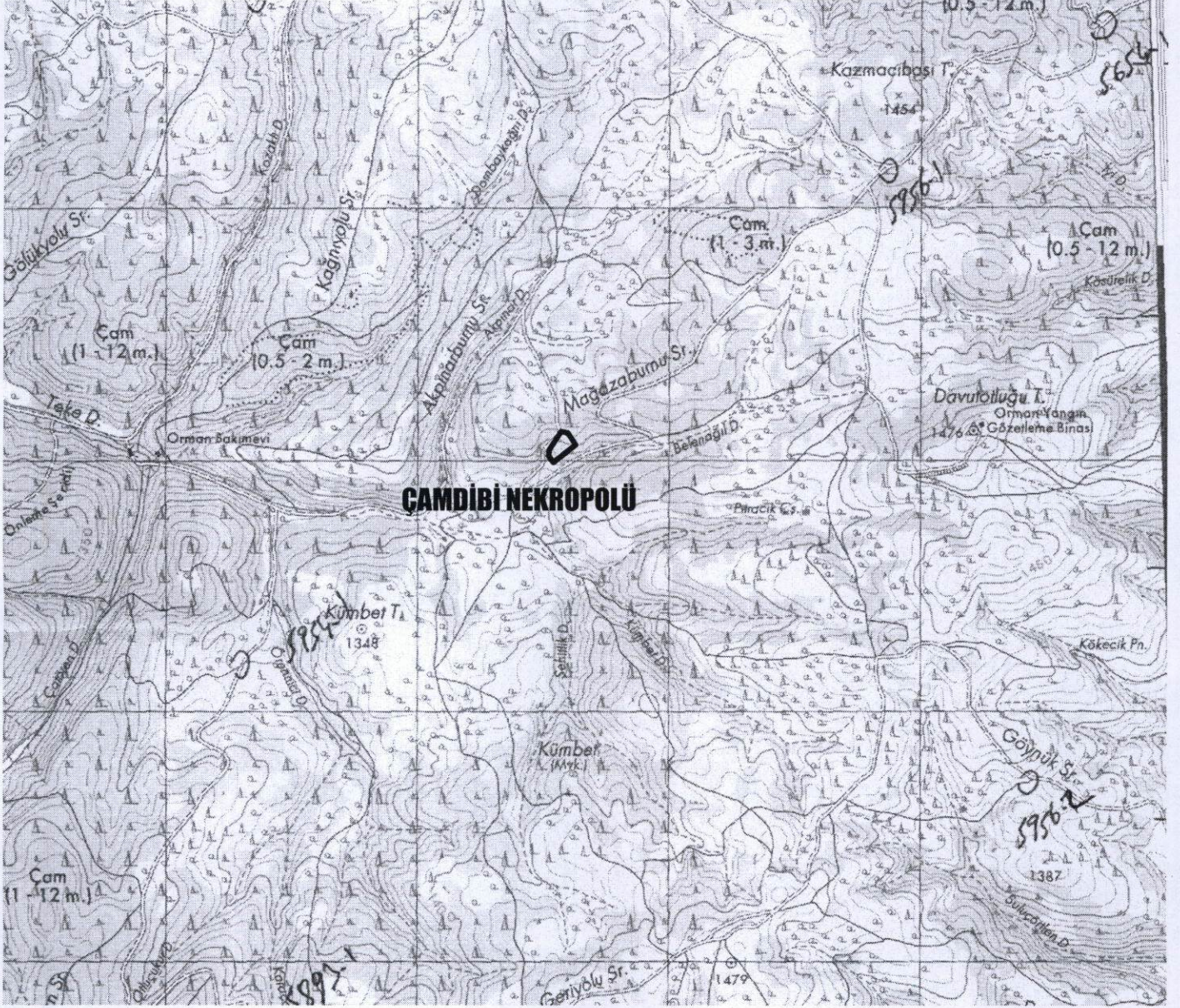

UTM 6 derecelik dilime esas Avrupa 1950 (ED-50)  
datumu koordinat değerleri

NoktaNo	Y	X
1	735597.000	4327109.000
2	735628.000	4327062.000
3	735540.000	4326992.000
4	735521.000	4327018.000
5	735524.000	4327043.000
6	735571.000	4327115.000

Pafta Adı: J23-d3

T.C  
KÜLTÜR VE TURİZM BAKANLIĞI  
Kütahya Kültür Varlıklarını  
Koruma Bölge Kurulu Müdürlüğü

KÜTAHYA  
KÜLTÜR VARLIKLARINI KORUMA  
BÖLGE KURULU MÜDÜRLÜĞÜ  
24/01/2014 TARİH VE 1527  
SAYILI KARAR EKİDİR

ASLI GIBİDİR  
S. ELMACI  
İnşaat Müh.  
Filiz GÜRBOĞA  
Müdür V.

KÜTAHYA İLİ, ASLANAPA İLÇESİ  
Ç:AMDİBİ KÖYÜ, ÇAMDİBİ NEKROPOLÜ  
I. DERECE ARKEOLOJİK SİT ALANI

K  
↑  
1/2000

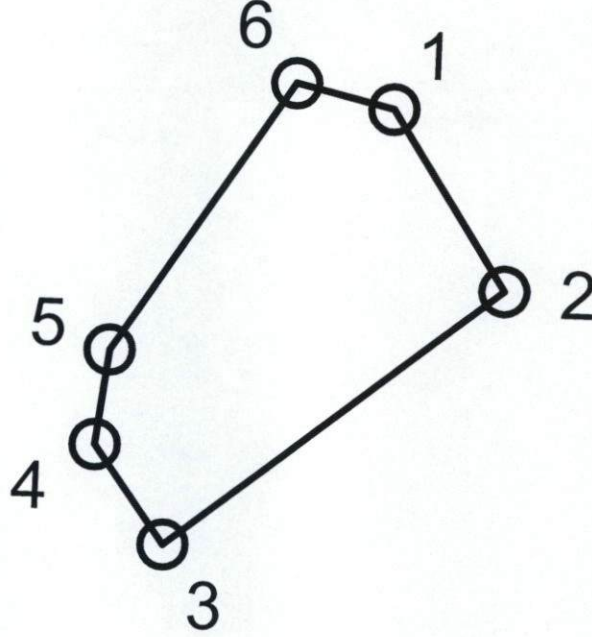

UTM 6 derecelik dilime esas Avrupa 1950 (ED-50)  
datumu koordinat değerleri

N.N.	Y	X
1	735597.000	4327109.000
2	735628.000	4327062.000
3	735540.000	4326992.000
4	735521.000	4327018.000
5	735524.000	4327043.000
6	735571.000	4327115.000

UTM 3 derecelik dilime esas Avrupa 1950 (ED-50)  
datumu koordinat değerleri

N.N.	Y	X
1	476003.922	4325346.731
2	476033.346	4325298.747
3	475943.109	4325231.708
4	475924.982	4325258.313
5	475928.805	4325283.194
6	475978.142	4325353.584

T.C  
KÜLTÜR VE TURİZM BAKANLIĞI  
Kütahya Kültür Varlıklarını  
Koruma Bölge Kurulu Müdürlüğü

KÜTAHYA  
KÜLTÜR VARLIKLARINI KORUMA  
BÖLGE KURULU MÜDÜRLÜĞÜ  
24/01/2014 TARİH VE 1527  
SAYILI KARAR EKİDİR

ASLI GIBİDİR  
Ş. ELMACI  
İnşaat Müh.  
Filiz GÜRBOĞA  
Müdür V.

KÜTAHYA İLİ, ASLANAPA İLÇESİ  
Ç:AMDİBİ KÖYÜ, ÇAMDİBİ NEKROPOLÜ  
I. DERECE ARKEOLOJİK SİT ALANI

K  
↑  
1/2000

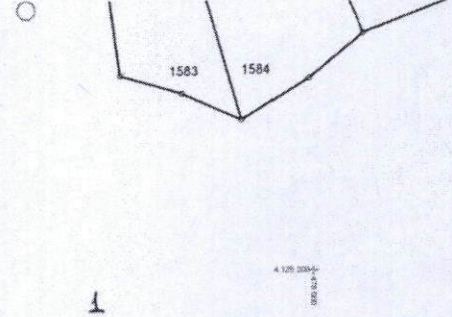
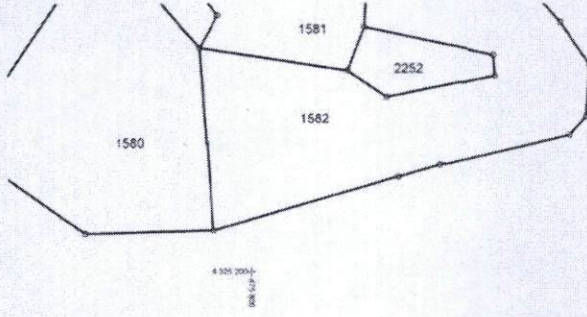

170  
↓

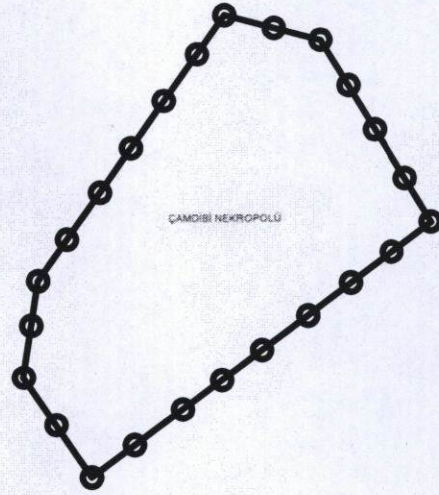

UTM 6 derecelik dilime esas Avrupa 1950 (ED-50)  
datumu koordinat değerleri

N.N.	Y	X
1	735597.000	4327109.000
2	735628.000	4327062.000
3	735540.000	4326992.000
4	735521.000	4327018.000
5	735524.000	4327043.000
6	735571.000	4327115.000

Pafta Adı: J23-d-20-d-3

T.C  
KÜLTÜR VE TURİZM BAKANLIĞI  
Kütahya Kültür Varlıklarını  
Koruma Bölge Kurulu Müdürlüğü

KÜTAHYA  
KÜLTÜR VARLIKLARINI KORUMA  
BÖLGE KURULU MÜDÜRLÜĞÜ  
24/01/2014 TARİH VE 1527  
SAYILI KARAR EKİDİR

UTM 3 derecelik dilime esas Avrupa 1950 (ED-50)  
datumu koordinat değerleri

N.N.	Y	X
1	476003.922	4325346.731
2	476033.346	4325298.747
3	475943.109	4325231.708
4	475924.982	4325258.313
5	475928.805	4325283.194
6	475978.142	4325353.584

S. ELMACI  
İnşaat Müh.

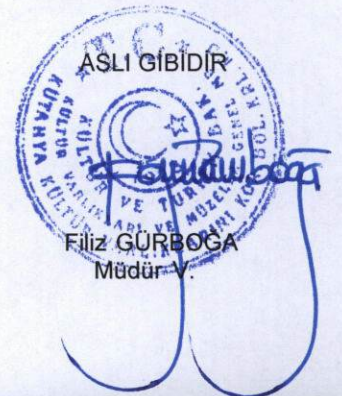

Filiz GÜRBOĞA  
Müdür Y.

**KÜTAHYA KÜLTÜR VARLIKLARINI KORUMA BÖLGE KURULU'NUN 24.01.2014 TARİH  
VE 1527 SAYILI KARARI İLE TESCİLLENEN I.(BİRİNCİ) DERECE ARKEOLOJİK SİT  
İÇERİSİNDE KALAN PARSELLERİN LİSTESİ**

SIRA NO	İLİ	İLÇESİ	KÖYÜ	PAFTA	ADA	PARSEL	PARSELE ŞERH KONULACAK KISIM
1	Kütahya	Aslanapa	Çamdibi	-	170	1	Bir Kısmı

T.C.  
KÜLTÜR VE TURİZM BAKANLIĞI  
Kütahya Kültür Varlıklarını  
Koruma Bölge Kurulu Müdürlüğü

KÜTAHYA  
KÜLTÜR VARLIKLARINI KORUMA  
BÖLGE KURULU MÜDÜRLÜĞÜ  
26/11/2013 TARİH VE 1419  
SAYILI KARAR EKİDİR

S. ELMACI  
İnsaat Müh.

