

T.C.
KÜLTÜR VE TURİZM BAKANLIĞI
Konya Kültür Varlıklarını Koruma Bölge Kurulu

KARAR

Toplantı Yeri: KONYA

Toplantı Tarihi ve No : 11.04.2014 -95

Karar Tarihi ve No : 11.04.2014 -1957

Konya İli, Çumra İlçesi, Alibeyhüyüğü Mahallesinde N29a2 pafta üzerinde yer alan Tavşanköprü Örenyerinin tesciline ilişkin DSİ 4.Bölge Müdürlüğü'nün 25.03.2014 tarih, 179117 sayılı yazısı, Maden İşleri Genel Müdürlüğü'nün 28.03.2014 tarih, 252065 sayılı yazısı, Konya Kültür Varlıklarını Koruma Bölge Kurulu Müdürlüğü uzmanlarınca hazırlanan 02.04.2014 tarih, 1107 kayıt nolu rapor okundu, ekleri incelendi, yapılan görüşmeler sonucunda;

Konya İli, Çumra İlçesi, Alibeyhüyüğü Mahallesinde N29a2 pafta üzerinde yer alan Tavşanköprü Örenyerinin 2863 sayılı Kanun kapsamında III.Derece Arkeolojik Sit Alanı olarak tescil edilmesine, sit fişlerinin onaylanmasına, sit sınırlarının ekli 1/5000 ve 1/25000 ölçekli haritada koordinatlandırıldığı şekilde belirlenmesine, bu alanda 3 yıl içinde Koruma Amaçlı İmar Planı yapılıncaya kadar ekte belirlenen Geçiş Dönemi Koruma Esasları ve Kullanma Şartlarının uygulanmasına karar verildi.

GEÇİŞ DÖNEMİ KORUMA ESASLARI VE KULLANMA ŞARTLARI

III.DERECE ARKEOLOJİK SİT ALANI İÇİN;

1-Her türlü altyapı uygulamaları için Kurulumuzdan izin alınacaktır.

2-Bu alanda Valilikçe inşaat izni verilmeden önce ilgili Müze Müdürlüğü uzmanları tarafından sondaj kazısı gerçekleştirilerek, sondaj kazı sonucuna ilişkin bilgi ve belgeler Müze Müdürlüğü'nce Koruma Bölge Kurulu'na iletilip, Kurulumuzdan izin alınmasından sonra uygulamaya geçilecektir.

3-Taşınmaz kültür varlıklarının mahiyetine tesir etmeyecek şekilde Kurulumuzdan izin alınarak tevhit ve ifraz yapılabilecektir.

4-Bu alanlardan taş, toprak, kum vb. alınmayacak, kireç, taş, tuğla, mermer, kum, maden vb. ocakları açılmayacak, toprak, çürük, çöp, sanayi atığı ve benzeri malzeme dökülmeyecektir.

5-Bu alanda 5226 sayılı yasa ile değişik 2863 sayılı Kültür Varlıklarını Koruma Kanununun 17.maddesi geçerli olacaktır.

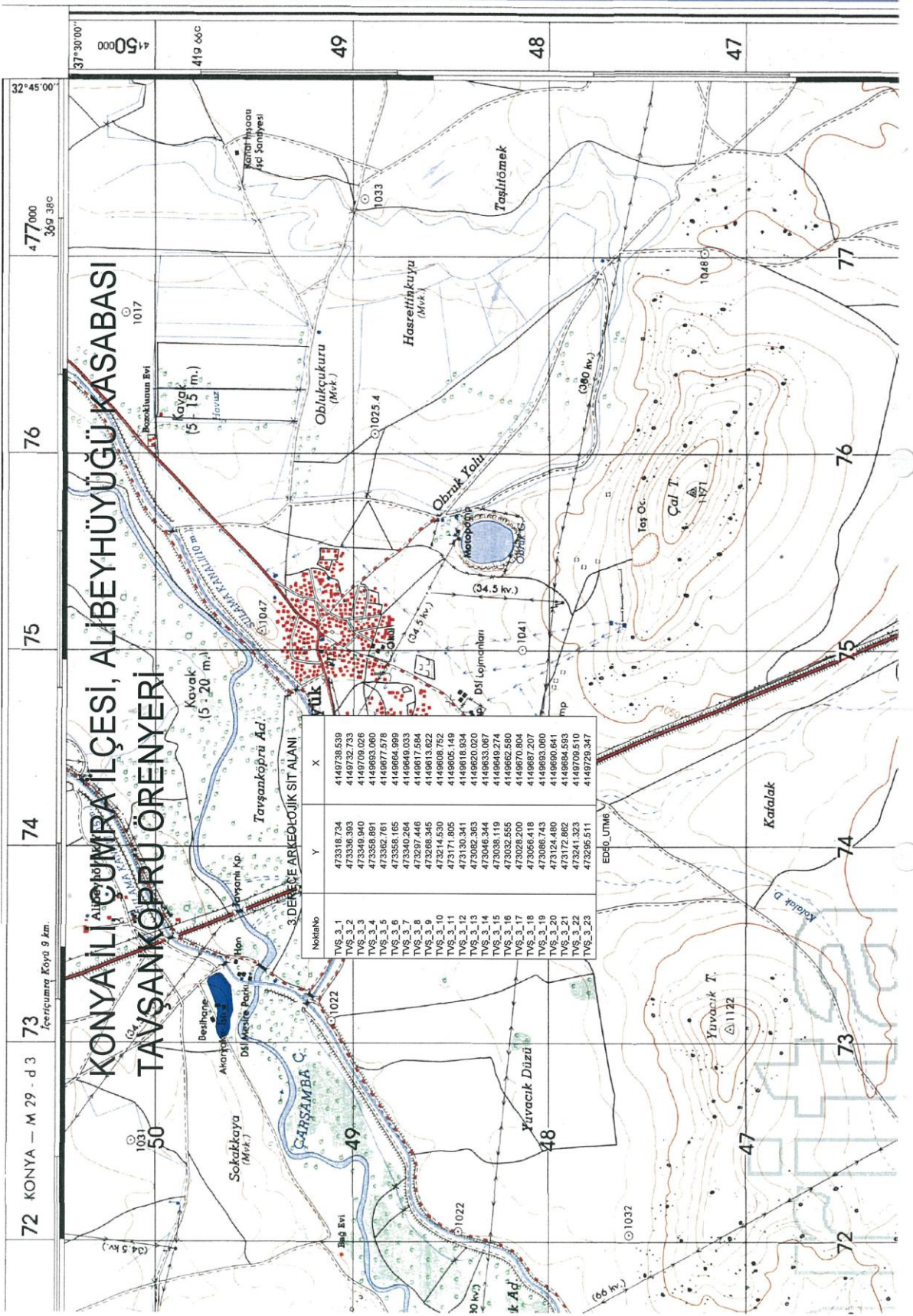

3. DEĞERİ ARKEOLOJİK SİT ALANI

Noitabno	Y	X
TVS_3_1	473316.734	4148738.539
TVS_3_2	473336.393	4148732.733
TVS_3_3	473349.940	4148709.026
TVS_3_4	473356.891	4148693.080
TVS_3_5	473362.781	4148677.578
TVS_3_6	473366.165	4148664.989
TVS_3_7	473340.264	4148649.033
TVS_3_8	473297.446	4148617.584
TVS_3_9	473266.345	4148613.622
TVS_3_10	473214.530	4148600.752
TVS_3_11	473190.395	4148596.149
TVS_3_12	473082.363	4148620.020
TVS_3_13	473046.344	4148633.087
TVS_3_14	473038.119	4148649.274
TVS_3_15	473032.555	4148662.580
TVS_3_16	473028.200	4148670.804
TVS_3_17	473056.418	4148687.207
TVS_3_18	473086.743	4148693.080
TVS_3_19	473124.480	4148690.641
TVS_3_20	473172.862	4148684.583
TVS_3_21	473241.323	4148709.510
TVS_3_22	473295.511	4148729.347
TVS_3_23		

ECHO_UTM6

72 KONYA — M 29 - d 3 73 İçerisinde Kaya 9 km.

KONYA İLİ ÇUMRA İLÇESİ, ALİBEYHÜYÜĞÜ KASABASI
TAVŞANKÖPRÜ ÖREN YERİ

477 000 369 38c
419 66c
49
48
47

32°45'00"

76

75

74

73

72

47

76

75

74

73

72

Katalak

Yuvacık T.
1122

Teşitömek

Hosretinkuyu (Mvk.)

Oblukçukuru (Mvk.)

Tavşanköprü Ad.

Kavak (5.20 m.)

Koyuk (5.15 m.)

Sokakkaya (Mvk.)

ÇARŞAMBA Ç.

Beşhane

Alınışık

Dış Mece Parkı

Non

Çarşamba Köprüsü

Beşköyünan Evi

1017

1033

1047

1031

1025.4

1041

1041

1041

1041

1041

1041

1041

1041

1041

1041

**KONYA İLİ, ÇUMRA İLÇESİ, ALİBEYHÜYÜĞÜ KASABASI
TAVŞANKÖPRÜ ÖREN YERİ**

