

T.C.
KÜLTÜR ve TURİZM BAKANLIĞI
KÜTAHYA KÜLTÜR VARLIKLARINI KORUMA BÖLGE KURULU
KARAR

Toplantı Tarihi ve No : 21.06.2014-88
Karar Tarihi ve No : 21.06.2014-1832

43.02/61
Toplantı Yeri
KÜTAHYA

Kütahya İli, Domaniç İlçesi, Soğucak Köyünde yer alan Çayırağzı Sırtı Yerleşiminin tescil edilmesi istemine ilişkin; Kütahya Kültür Varlıklarını Koruma Bölge Kurulu Müdürlüğü ve Kütahya Müze Müdürlüğü uzmanlarınca hazırlanan ve Kütahya Kültür Varlıklarını Koruma Bölge Kurulu Müdürlüğü evrakına 11.09.2013 tarih ve 2824 sayı ile kayıtlı rapor, Kütahya Valiliği İl Kültür ve Turizm Müdürlüğü'nün 06.09.2013 tarih ve 70728218.168.01-2946 sayılı, 10.10.2013 tarih ve 70728218.903.02-3374 sayılı yazıları ve ekleri, Kütahya Kültür Varlıklarını Koruma Bölge Kurulunun 13.09.2013 tarih ve 1290 sayılı kararı, alana ilişkin kurum görüşlerinin istendiği Kütahya Kültür Varlıklarını Koruma Bölge Kurulu Müdürlüğü'nün 23.09.2013 tarih ve 1438 sayılı yazısı; bu yazı gereği kurum görüşlerinin iletildiği; İlbank A.Ş'nin 03.10.2013 tarih ve 31318 sayılı yazısı, Kültür ve Turizm Bakanlığı Yatırım ve İşletmeler Genel Müdürlüğü'nün 03.10.2013 tarih ve 192009 sayılı yazısı, Kütahya İl Çevre ve Şehircilik Müdürlüğü'nün 04.10.2013 tarih ve 05933 sayılı yazısı, Maden İşleri Genel Müdürlüğü'nün 07.10.2013 tarih ve 60115 sayılı yazısı, Orman ve Su İşleri Bakanlığı V. Şube Müdürlüğü'nün 10.10.2013 tarih ve 191819 sayılı yazısı, Kütahya Orman Bölge Müdürlüğü'nün 02.01.2014 tarih ve 674727 sayılı yazısı, Kütahya Kültür Varlıklarını Koruma Bölge Kurulu Müdürlüğü'nün 30.04.2014 tarih ve 764 sayılı yazısı, Kütahya Kadastro Müdürlüğü'nün 22.05.2014 tarih ve 91618877-160.99(Tavşanlı)-1109 sayılı yazısı ile Kütahya Kültür Varlıklarını Koruma Bölge Kurulu Müdürlüğü uzmanlarınca hazırlanan Müdürlük evrakına 17.06.2014 tarih ve 1935 sayı ile kayıtlı rapor okundu, ekleri ve işlem dosyası incelendi, yapılan görüşmeler sonucunda;

Kütahya İli, Domaniç İlçesi, Soğucak Köyünde yer alan Çayırağzı Sırtı Yerleşiminin 2863 sayılı Kanun kapsamında I. (Birinci) Derece Arkeolojik Sit olarak tescil edilmesine; sit sınırlarını gösteren 1/25000 ölçekli harita ile kadastral haritanın ve şerh konulacak parseller listesinin onaylanmasına; I. (Birinci) Derece arkeolojik sit sınırları içinde Kültür ve Tabiat Varlıklarını Koruma Yüksek Kurulu'nun "Arkeolojik Sitler, Koruma ve Kullanma Koşulları" başlıklı, 05.11.1999 tarih ve 658 sayılı ilke kararı koşullarının geçerli olduğuna, karar verildi.

AVRUPA KONSEYİ	DOĞAL VE KÜLTÜREL VARLIKLARI KORUMA ENVANTERİ	D.K.V.K.E	SİT	ENVANTER NO :
TÜRKİYE	KÜLTÜR VARLIKLARI VE MÜZELER GENEL MÜDÜRLÜĞÜ			HARİTA NO :
İL : Kütahya	İLÇESİ : Domaniç	MAHALLE, KÖY MEVKİİ : Soğucak Köyü, Çayırtaşı Sırtı Mevkii	VEYA KADASTRO PARSEL : -	PAFTA : - ADA : -
ADI : Tepe Üstü Yerleşimi				
GENEL TANIM : Soğucak Köyü, Çayırtaşı Sırtı Mevkii'nde yer alan bir "Tepe Üstü Yerleşimi" dir. Soğucak Köyü'nün 800 m. doğusunda, Orhanlı Çayının 300 m. güneyinde uzun ve yayvan bir tepe görünümündeki Çayırtaşı Sırtı, Boçen Köyü'ne giden yolun kuzeyinde yer almaktadır. Tepe üzerinde yoğun miktarda çatı kiremitlerine rastlanmıştır. Genel olarak alanın bir kaç evden oluşan bir Orta Çağ yerleşimi olduğu düşünülmektedir. Sırt üzerinde halen tarım yapılmakta olup, yrtzey buluntularının gözlemlendiği alan tamamen ana kaya görünümündedir. Olasılıkla, ev temelleri veya muhtemel mezarlar, doğrudan kaya üzerine işlenmiştir				
ŞİMDİKİ TEHLİKELER : Tarım faaliyetleri ve kaçak kazılarla tahrip olma ihtimali vardır.				
ŞİMDİKİ DURUM : Tepe düzleminde yer alan tarlada tarım faaliyetleri gerçekleştirilmektedir.				
SİT POTANSİYELİ : I.Derece Arkeolojik Sit Alanı				
ŞİMDİKİ KORUMA : Herhangi bir koruma mevcut değildir.				
ÖNERİLEN KORUMA : Tescil edilerek koruma altına alınması.				
YAYIN DİZİNİ :				
GÖZLEMLER :				
			KORUMA DEREJESİ :	
			HAZIRLAYANLAR :	04/09/2013
			Canan OKAL - Arkeolog	
			Serdar ÜNAN - Uzman/Arkeolog	
			KONTROL EDEN :	04/09/2013
			Metin TÜRKÜZÜN	
			Müze Müdürü	
			REVİZYON :	
			G.M.E.E.A.Y.K. ONAYI :	04/09/2013

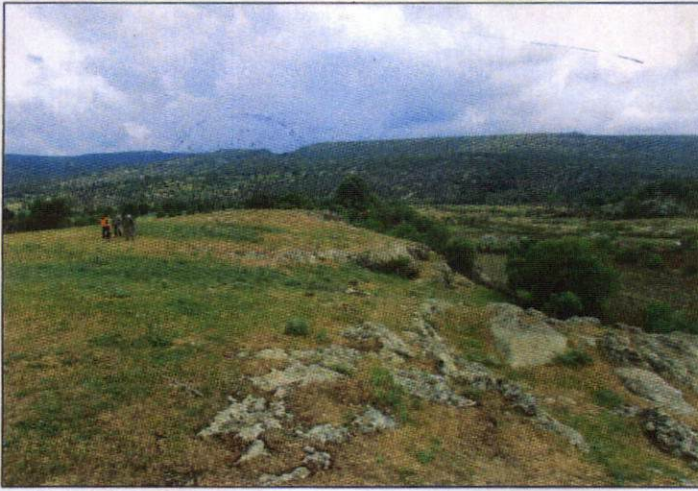

1/25000

KÜTAHYA İLİ, DOMANIÇ İLÇESİ, SOĞUCAK KÖYÜ
ÇAYIRAĞZI SIRTI YERLEŞİMİ
I. DERECE ARKEOLOJİK SİT



UTM 3 derecelik dilime esas Avrupa 1950 (ED-50)
datumu koordinat değerleri

NoktaNo	Y	X
1	448599.996	4400881.794
2	448657.562	4400897.874
3	448767.596	4400927.204
4	448865.044	4400998.975
5	448904.248	4400974.651
6	448970.445	4401009.452
7	449069.844	4400990.114
8	449022.195	4400911.673
9	448949.434	4400860.085
10	448880.842	4400843.373
11	448811.146	4400793.683
12	448804.241	4400736.888
13	448748.531	4400656.715
14	448695.269	4400679.509
15	448617.525	4400718.130
16	448593.560	4400838.989

NoktaNo	Y	X
1	705692.000	4401705.000
2	705749.000	4401723.000
3	705858.000	4401756.000
4	705953.000	4401831.000
5	705993.000	4401808.000
6	706058.000	4401845.000
7	706158.000	4401829.000
8	706113.000	4401749.000
9	706042.000	4401695.000
10	705974.000	4401676.000
11	705906.000	4401624.000
12	705901.000	4401567.000
13	705848.000	4401485.000
14	705794.000	4401506.000
15	705715.000	4401542.000
16	705687.000	4401662.000

UTM 6 derecelik dilime esas Avrupa 1950 (ED-50)
datumu koordinat değerleri

T.C
KÜLTÜR VE TURİZM BAKANLIĞI
Kütahya Kültür Varlıklarını
Koruma Bölge Kurulu Müdürlüğü

KÜTAHYA
KÜLTÜR VARLIKLARINI KORUMA
BÖLGE KURULU MÜDÜRLÜĞÜ
21/06/2013 TARİH VE 1832
SAYILI KARAR EKİDİR



Filiz GURBOĞA
Müdür V.

KÜTAHYA İLİ, DOMANIÇ İLÇESİ, SOĞUCAK KÖYÜ
ÇAYIRAĞZI SIRTI YERLEŞİMİ
I. DERECE ARKEOLOJİK SİT ALANI

K
1/25000

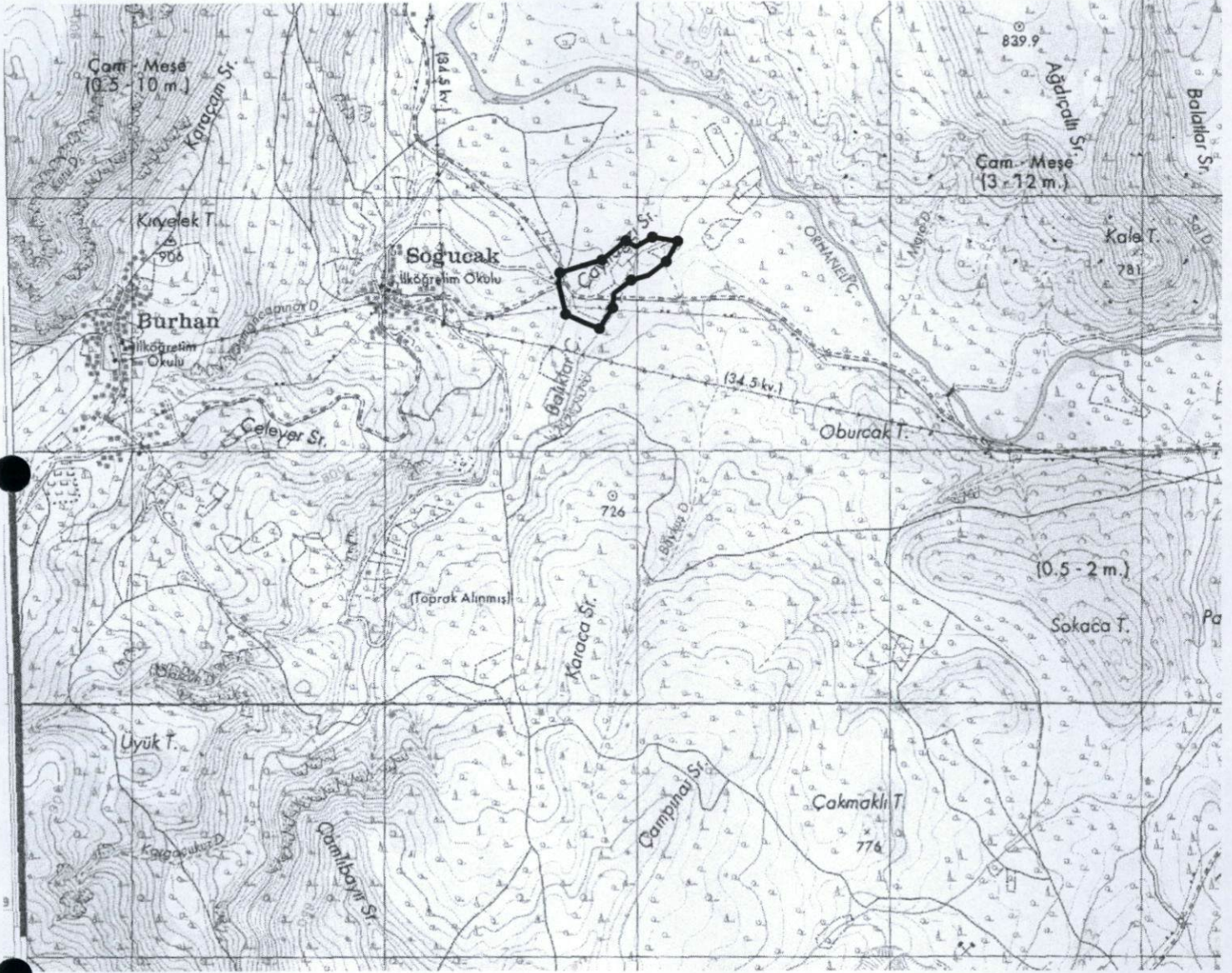

Pafta Adı: I22-c2

UTM 6 derecelik dilime esas Avrupa 1950 (ED-50)
datumu koordinat değerleri

NoktaNo	Y	X
1	705692.000	4401705.000
2	705749.000	4401723.000
3	705858.000	4401756.000
4	705953.000	4401831.000
5	705993.000	4401808.000
6	706058.000	4401845.000
7	706158.000	4401829.000
8	706113.000	4401749.000
9	706042.000	4401695.000
10	705974.000	4401676.000
11	705906.000	4401624.000
12	705901.000	4401567.000
13	705848.000	4401485.000
14	705794.000	4401506.000
15	705715.000	4401542.000
16	705687.000	4401662.000

T.C
KÜLTÜR VE TURİZM BAKANLIĞI
Kütahya Kültür Varlıklarını
Koruma Bölge Kurulu Müdürlüğü

KÜTAHYA
KÜLTÜR VARLIKLARINI KORUMA
BÖLGE KURULU MÜDÜRLÜĞÜ
21/06/2013 TARİH VE 1832
SAYILI KARAR EKİDİR

M. A. KARAKAYA
Harita Müh.



**KÜTAHYA KÜLTÜR VARLIKLARINI KORUMA BÖLGE KURULU'NUN 21/06/2014 TARİH VE
1832 SAYILI KARARI İLE TESCİLLENEN I.(BİRİNCİ) DERECE ARKEOLOJİK SİT
İÇERİSİNDE KALAN PARSELLERİN LİSTESİ**

SIRA NO	İLİ	İLÇESİ	KÖYÜ	PAFTA	ADA	PARSEL	PARSELİN ŞERHİ
1	Kütahya	Domaniç	SOĞUCAK	-	101	83	Bir Kısım
2	Kütahya	Domaniç	SOĞUCAK	-	101	86	Bir Kısım
3	Kütahya	Domaniç	SOĞUCAK	-	101	88	Bir Kısım
4	Kütahya	Domaniç	SOĞUCAK	-	101	89	Bir Kısım
5	Kütahya	Domaniç	SOĞUCAK	-	101	93	Bir Kısım
6	Kütahya	Domaniç	SOĞUCAK	-	101	94	Büyük Bir Kısım
7	Kütahya	Domaniç	SOĞUCAK	-	101	95	Tamamı
8	Kütahya	Domaniç	SOĞUCAK	-	101	96	Tamamı
9	Kütahya	Domaniç	SOĞUCAK	-	101	97	Büyük Bir Kısım
10	Kütahya	Domaniç	SOĞUCAK	-	101	98	Büyük Bir Kısım
11	Kütahya	Domaniç	SOĞUCAK	-	101	99	Büyük Bir Kısım
12	Kütahya	Domaniç	SOĞUCAK	-	101	100	Tamamı
13	Kütahya	Domaniç	SOĞUCAK	-	101	101	Tamamı
14	Kütahya	Domaniç	SOĞUCAK	-	101	102	Büyük Bir Kısım
15	Kütahya	Domaniç	SOĞUCAK	-	101	103	Bir Kısım
16	Kütahya	Domaniç	SOĞUCAK	-	101	104	Bir Kısım
17	Kütahya	Domaniç	SOĞUCAK	-	102	15	Bir Kısım
18	Kütahya	Domaniç	SOĞUCAK	-	103	52	Bir Kısım
19	Kütahya	Domaniç	SOĞUCAK	-	103	53	Bir Kısım
20	Kütahya	Domaniç	SOĞUCAK	-	103	54	Büyük Bir Kısım
21	Kütahya	Domaniç	SOĞUCAK	-	103	55	Tamamı
22	Kütahya	Domaniç	SOĞUCAK	-	103	56	Tamamı
23	Kütahya	Domaniç	SOĞUCAK	-	103	57	Tamamı
24	Kütahya	Domaniç	SOĞUCAK	-	103	58	Tamamı
25	Kütahya	Domaniç	SOĞUCAK	-	103	59	Büyük Bir Kısım
26	Kütahya	Domaniç	SOĞUCAK	-	105	140	Büyük Bir Kısım
27	Kütahya	Domaniç	SOĞUCAK	-	105	141	Bir Kısım
28	Kütahya	Domaniç	SOĞUCAK	-	105	162	Bir Kısım
29	Kütahya	Domaniç	SOĞUCAK	-	105	163	Tamamı
30	Kütahya	Domaniç	SOĞUCAK	-	105	164	Tamamı
31	Kütahya	Domaniç	SOĞUCAK	-	105	165	Büyük Bir Kısım
32	Kütahya	Domaniç	SOĞUCAK	-	105	166	Büyük Bir Kısım

T.C.
KÜLTÜR VE TURİZM BAKANLIĞI
Kütahya Kültür Varlıklarını
Koruma Bölge Kurulu Müdürlüğü

KÜTAHYA
KÜLTÜR VARLIKLARINI KORUMA
BÖLGE KURULU MÜDÜRLÜĞÜ
21/06/2014 TARİH VE 1832
SAYILI KARAR EKİDİR

M. A. KARAKAYA
Harita Mühendisi

