

**T.C.**  
**KÜLTÜR ve TURİZM BAKANLIĞI**  
**KÜTAHYA KÜLTÜR VARLIKLARINI KORUMA BÖLGE KURULU**  
**KARAR**

Toplantı Tarihi ve No : 22.05.2014-84  
Karar Tarihi ve No : 22.05.2014-1688

**43.03/60**  
Toplantı Yeri  
ÇAVDARHİSAR/KÜTAHYA

Kütahya İli, Çavdarhisar İlçesi, ilçe merkezinde yer alan Meter Steunene Kutsal Alanının tesciline ilişkin bilgi ve belgelerin değerlendirilmesi istemine ilişkin; Kütahya Kültür Varlıklarını Koruma Bölge Kurulu Müdürlüğü'nün 06.09.2013 tarih ve 1326 sayılı yazısı, Kütahya Valiliği Kadastro Müdürlüğü'nün 07.10.2013 tarih ve 44053774-306/476(Emet) sayılı yazısı ve ekleri, kurum görüşlerinin bildirilmesinin istendiği Kütahya Kültür Varlıklarını Koruma Bölge Kurulu Müdürlüğü'nün 14.11.2013 tarih ve 1655 sayılı yazısı, istenen kurum görüşlerinin iletildiği İller Bankası Anonim Şirketi'nin 26.11.2013 tarih ve 44812147.202.99-36290 sayılı yazısı, Kültür ve Turizm Bakanlığı, Yatırım ve İşletmeler Genel Müdürlüğü'nün 26.11.2013 tarih ve 35698499/431220001-225031 sayılı yazısı, Kütahya Valiliği, Çevre ve Şehircilik İl Müdürlüğü'nün 18.12.2013 tarih ve 28164726/07673 sayılı yazısı, Kütahya İl Özel İdaresi, İmar ve Kentsel İyileştirme Müdürlüğü'nün 05.12.2013 tarih ve 35867791-754-10142 sayılı yazısı, Enerji ve Tabii Kaynaklar Bakanlığı Maden İşleri Genel Müdürlüğü'nün 05.12.2013 tarih ve 20913469-101.29.02 /656950 sayılı yazısı ve ekleri, Orman ve Su İleri Bakanlığı V. Bölge Müdürlüğü'nün 17.12.2013 tarih ve 88570880-045.01-238272 sayılı yazısı ve ekleri, bilgi ve belgelerin iletildiği; Kütahya Valiliği İl Kültür ve Turizm Müdürlüğü'nün 22.01.2014 tarih ve 70728218.168.01/239 sayılı yazısı ve ekleri ile Kütahya Kültür Varlıklarını Koruma Bölge Kurulu Müdürlüğü uzmanlarınca hazırlanan Müdürlük evrakına 20.05.2014 tarih ve 1634 sayı ile kayıtlı rapor okundu, ekleri ve işlem dosyası incelendi, yapılan görüşmeler sonucunda;

Kütahya İli, Çavdarhisar İlçesi, İlçe Merkezinde yer alan Meter Steunene Kutsal Alanının kararımız eki 1/25.000 ölçekli harita ile kadastro paftasında gösterildiği şekliyle I. (birinci) derece arkeolojik sit olarak tescil edilmesine; Koruma Bölge Kurulu Müdürlüğü uzmanlarınca bu alana ilişkin hazırlanan şerh konulacak parselleri gösteren listenin uygun olduğuna; Meter Steunene Kutsal Alanının I. (birinci) derece Arkeolojik sit sınırları çevresinin dere yatağını da içine alacak şekilde III. (üçüncü) derece arkeolojik sit olarak tescil edilmesine; III. (üçüncü) derece arkeolojik sit sınırını gösterir 1/25.000 ölçekli haritası ile kadastro paftasının ve şerh konulacak parselleri gösteren listenin hazırlanarak değerlendirilmek üzere Kurulumuza iletilmesine; I. (birinci) ve III. (üçüncü) derece arkeolojik sit sınırları içinde Kültür ve Tabiat Varlıklarını Koruma Yüksek Kurulu'nun 08.11.1999 tarih ve 658 sayılı ilke kararının geçerli olduğuna; karar verildi.



AVRUPA KONSEYİ TÜRKİYE	DOĞAL VE KÜLTÜREL VARLIKLARI KORUMA ENVANTERİ KÜLTÜR VARLIKLARI VE MÜZELER GENEL MÜDÜRLÜĞÜ	D.K.V.K.E	SİT	ENVANTER NO : HARİTA NO: J23-D1-J23-D2
İLİ : KÜTAHYA	İLÇESİ : ÇAVDARHİSAR	MAHALLE, KÖY MEVKİİ :	VEYA KADASTRO : Görmüşür (Hazine) PAFTA : - ADA : PARSEL :	
ADI : METER STEUNENE KUTSAL ALANI				
GENEL TANIM : Kütahya İline 55 km. uzaklıkta bulunan Çavdarhisar İlçesi'nde yer alan Aızano Antik Kentin'in merkezine 2 km. uzaklıktaki kutsal alandır. Aızano şehrinin bilinen en eski kutsal alanı olup, Tanrıça Meter Steunene'ye ait kült yeri olarak kabul edilmektedir. Yapı, işlenmiş kayalarla mağara ve bugün çökmüş durumdaki derin kaya ininden oluşmaktadır. Burada 1928 yılında yapılan kazılarda ele geçen pt. kült figürleri burayı, MÖ. I. yüzyıl ve MS. II. yüzyıl arasında tarihlenmektedir. Mağaranın üst tarafında basamaklı bir kaya tahtı görülmektedir. Bu tip kutsal alanlara Frigya'nın kutsal kesimlerinde rastlanmaktadır. Bu da, Meter Steunene Kutsal Alanı'nın MÖ. I. yüzyıldan çok önceleri bile kullanıldığını göstermektedir. Kaya kesintisinin üstünde taşlardan örülmüş yuvarlak iki kurban çukuru, kutsal alanın daha erken dönemlerine de ait olabilir. Bu kutsal alanda olasılıkla halkın inancına göre, kaya oluşumlarında yaşadığına inanılan, dağların ve doğanın hakkı, Anadolu'nun ana tanrıçasına adaklarda bulunuluyordu.				
ŞİMDİKİ TEHLİKELER : Kaçak kazılar				
ŞİMDİKİ DURUM : Kutsal Alan				
POTANSİYELİ : I.Derece Arkeolojik Sit				
ŞİMDİKİ KORUMA : Örenyeri Bekçileri-Emniyet Müdürlüğü				
ÖNERİLEN KORUMA : Örenyeri Bekçileri-Emniyet Müdürlüğü-Kamera Sistemi				
YAYIN DİZİNİ :				
GÖZLEMLER : Alanda zaman zaman kaçak kazı teşebbüsleri olmaktadır.				
			KORUMA DERECESESİ : HAZIRLAYANLAR : 21./01/2014 Metin TÜRKÜTÖZÜN - Müze Müdürü (Arkeolog) Serdar ÜNAN - Uzman (Arkeolog)	
			KONTROL EDEN : Metin TÜRKÜTÖZÜN 21/01/2014 Müze Müdürü	
			REVİZYON : G.M.E.E.A.Y.K. ONAYI : ..../01/2014	

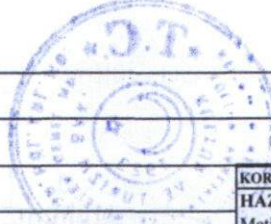

HARİTALAR, PLANLAR ve FOTOĞRAFLAR :

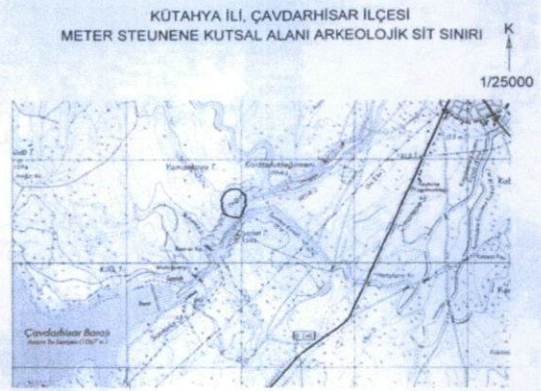

UTM 6 derecelik dilime esas Avrupa 1950 (ED-50)  
datumu koordinat değerleri

No	Y	X	No	Y	X
29	723895.000	434047.000	40	723863.000	434048.000
30	723895.000	434048.000	41	723863.000	434049.000
31	723895.000	434049.000	42	723863.000	434050.000
32	723895.000	434050.000	43	723863.000	434051.000
33	723895.000	434051.000	44	723863.000	434052.000
34	723895.000	434052.000	45	723863.000	434053.000
35	723895.000	434053.000	46	723863.000	434054.000
36	723895.000	434054.000	47	723863.000	434055.000
37	723895.000	434055.000	48	723863.000	434056.000
38	723895.000	434056.000	49	723863.000	434057.000
39	723895.000	434057.000	50	723863.000	434058.000
40	723895.000	434058.000	51	723863.000	434059.000
41	723895.000	434059.000	52	723863.000	434060.000
42	723895.000	434060.000	53	723863.000	434061.000
43	723895.000	434061.000	54	723863.000	434062.000
44	723895.000	434062.000	55	723863.000	434063.000
45	723895.000	434063.000	56	723863.000	434064.000
46	723895.000	434064.000	57	723863.000	434065.000
47	723895.000	434065.000	58	723863.000	434066.000
48	723895.000	434066.000	59	723863.000	434067.000
49	723895.000	434067.000	60	723863.000	434068.000
50	723895.000	434068.000	61	723863.000	434069.000
51	723895.000	434069.000	62	723863.000	434070.000
52	723895.000	434070.000	63	723863.000	434071.000
53	723895.000	434071.000	64	723863.000	434072.000
54	723895.000	434072.000	65	723863.000	434073.000
55	723895.000	434073.000	66	723863.000	434074.000
56	723895.000	434074.000	67	723863.000	434075.000
57	723895.000	434075.000	68	723863.000	434076.000
58	723895.000	434076.000	69	723863.000	434077.000
59	723895.000	434077.000	70	723863.000	434078.000
60	723895.000	434078.000	71	723863.000	434079.000
61	723895.000	434079.000	72	723863.000	434080.000
62	723895.000	434080.000	73	723863.000	434081.000
63	723895.000	434081.000	74	723863.000	434082.000
64	723895.000	434082.000	75	723863.000	434083.000
65	723895.000	434083.000	76	723863.000	434084.000
66	723895.000	434084.000	77	723863.000	434085.000
67	723895.000	434085.000	78	723863.000	434086.000
68	723895.000	434086.000	79	723863.000	434087.000
69	723895.000	434087.000	80	723863.000	434088.000
70	723895.000	434088.000	81	723863.000	434089.000
71	723895.000	434089.000	82	723863.000	434090.000
72	723895.000	434090.000	83	723863.000	434091.000
73	723895.000	434091.000	84	723863.000	434092.000
74	723895.000	434092.000	85	723863.000	434093.000
75	723895.000	434093.000	86	723863.000	434094.000
76	723895.000	434094.000	87	723863.000	434095.000
77	723895.000	434095.000	88	723863.000	434096.000
78	723895.000	434096.000	89	723863.000	434097.000
79	723895.000	434097.000	90	723863.000	434098.000
80	723895.000	434098.000	91	723863.000	434099.000
81	723895.000	434099.000	92	723863.000	434100.000
82	723895.000	434100.000	93	723863.000	434101.000
83	723895.000	434101.000	94	723863.000	434102.000
84	723895.000	434102.000	95	723863.000	434103.000
85	723895.000	434103.000	96	723863.000	434104.000
86	723895.000	434104.000	97	723863.000	434105.000
87	723895.000	434105.000	98	723863.000	434106.000
88	723895.000	434106.000	99	723863.000	434107.000
89	723895.000	434107.000	100	723863.000	434108.000





T.C  
KÜLTÜR VE TURİZM BAKANLIĞI  
Kütahya Kültür Varlıklarını  
Koruma Bölge Kurulu Müdürlüğü

KÜTAHYA  
KÜLTÜR VARLIKLARINI KORUMA  
BÖLGE KURULU MÜDÜRLÜĞÜ  
**22/05/2014 TARİH VE 1688**  
SAYILI KARAR EKİDİR.

Onurcan BERK  
İnşaat Mühendisi



Filiz GÜRBOĞA  
Müdür V.

**KÜTAHYA KÜLTÜR VARLIKLARINI KORUMA BÖLGE KURULU'NUN .../.../2014  
TARİH VE .... SAYILI KARARI İLE TESCİLLENEN METER STUENENE KUTSAL  
ALANININ I.(BİRİNCİ) DERECE ARKEOLOJİK SİT İÇERİSİNDE KALAN  
PARSELLERİN LİSTESİ**

1	Kütahya	Çavdarhisar	Merkez	-	-	4695	Büyük Bir Kısmı
2	Kütahya	Çavdarhisar	Merkez	-	-	4696	Tamamı
3	Kütahya	Çavdarhisar	Merkez	-	-	4697	Tamamı
4	Kütahya	Çavdarhisar	Merkez			4688	Bir Kısmı

T.C.  
KÜLTÜR VE TURİZM BAKANLIĞI  
Kütahya Kültür Varlıklarını  
Koruma Bölge Kurulu Müdürlüğü

KÜTAHYA  
KÜLTÜR VARLIKLARINI KORUMA  
BÖLGE KURULU MÜDÜRLÜĞÜ  
22/05/2014 TARİH VE 1688  
SAYILI KARAR EKİDİR

O. BERK  
İnşaat Mühendisi



Filiz GÜRBOĞA  
Müdür V.



KÜTAHYA İLİ, ÇAVDARHİSAR İLÇESİ  
METER STEUNENE KUTSAL ALANI ARKEOLOJİK SİT SINIRI

K

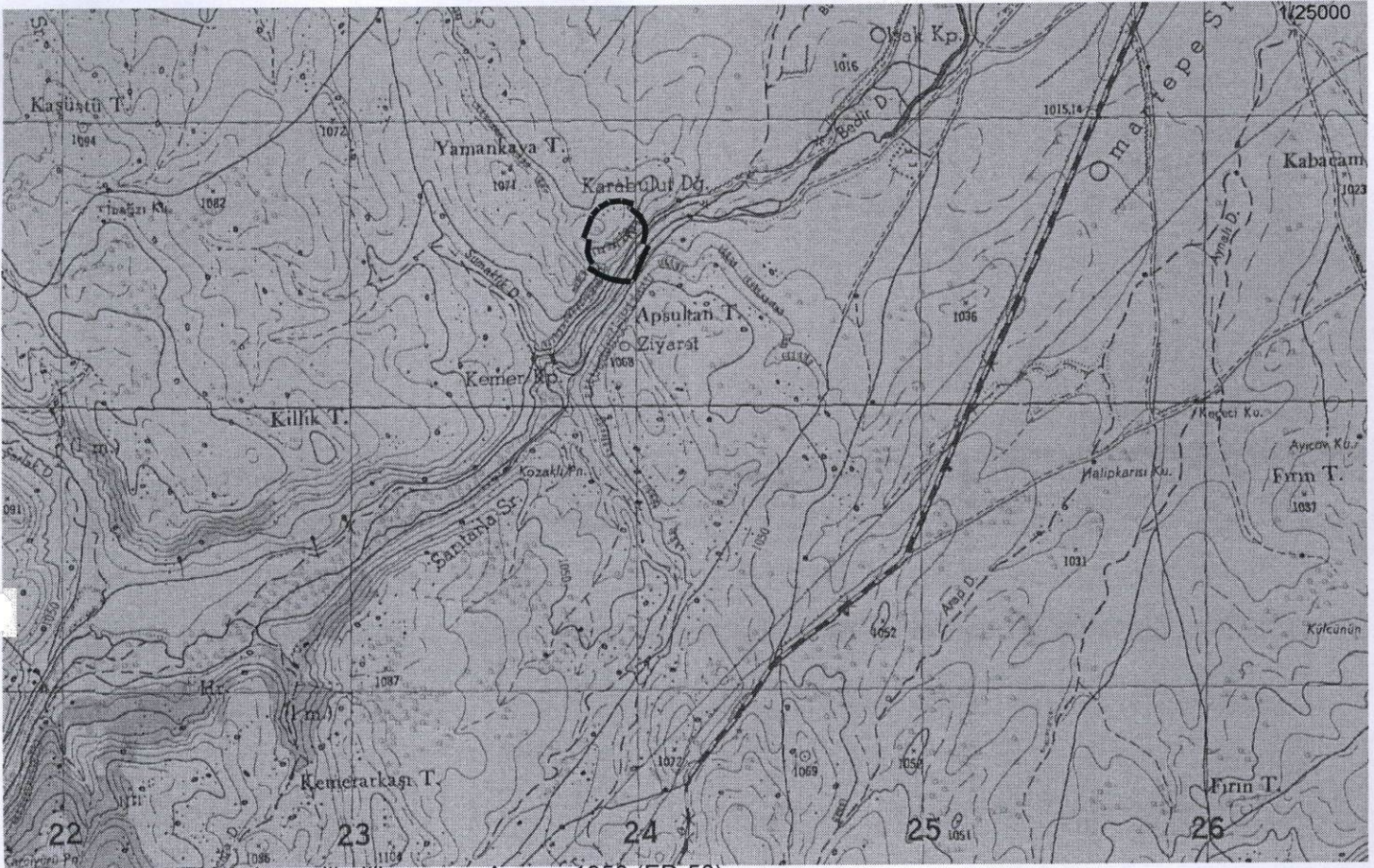

UTM 6 derecelik dilime esas Avrupa 1950 (ED-50)  
datumu koordinat değerleri

Pafta Adı: J23-D1

NoktaNo	Y	X
39	723989.000	4340447.001
40	723953.000	4340449.000
41	723922.000	4340455.000
42	723894.000	4340466.000
43	723868.361	4340479.484
44	723845.000	4340496.000
45	723831.986	4340520.755
46	723827.000	4340544.000
47	723833.000	4340588.000
48	723849.000	4340629.000
49	723863.000	4340664.000
50	723884.000	4340687.000
51	723917.000	4340705.000
52	723956.000	4340710.000
53	723997.000	4340699.000
54	724024.717	4340677.741
55	724039.466	4340656.769
56	724050.000	4340632.000
57	724049.034	4340599.881
58	724042.000	4340567.000
59	724029.000	4340541.000
60	724009.000	4340495.000
61	723974.000	4340599.000
62	723978.000	4340593.000
63	723976.000	4340589.000
64	723972.000	4340581.000
65	723964.000	4340583.000
66	723932.000	4340564.000
67	723935.000	4340564.000
68	723936.000	4340562.000
69	723935.000	4340559.000
70	723932.000	4340559.000
71	723931.000	4340562.000
72	723949.000	4340610.000
73	723951.000	4340609.000
74	723951.000	4340607.000
75	723950.000	4340605.000
76	723948.000	4340605.000
77	723947.000	4340607.000
78	723947.000	4340609.000

Pafta Adı: J23-D1

ARKEOLOJİK SİT SINIRI

T.C  
KÜLTÜR VE TURİZM BAKANLIĞI  
Kütahya Kültür Varlıklarını  
Koruma Bölge Kurulu Müdürlüğü

KÜTAHYA  
KÜLTÜR VARLIKLARINI KORUMA  
BÖLGE KURULU MÜDÜRLÜĞÜ  
22/05/2014 TARİH VE 1688  
SAYILI KARAR EKİDİR

O. BERK  
İnşaat Müh.

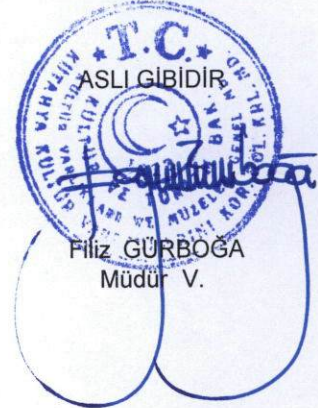



İLİ : Kütahya  
İLÇESİ : Çavdarhisar  
MAHALLESİ : Yukarı  
PAFTANO : J22D07-b



Tarıfımdan paftasından aslına uygun olarak çıkartılmıştır...../.....2013

Emin HARMAN  
Kadastro Üyesi



T.C  
KÜLTÜR VE TURİZM BAKANLIĞI  
Kütahya Kültür Varlıklarını  
Koruma Bölge Kurulu Müdürlüğü

KÜTAHYA  
KÜLTÜR VARLIKLARINI KORUMA  
BÖLGE KURULU MÜDÜRLÜĞÜ  
**22/05/2014 TARİH VE 1688**  
SAYILI KARAR EKİDİR.

Onurcan BERK  
İnşaat Mühendisi

