

**T.C.**  
**KÜLTÜR VE TURİZM BAKANLIĞI**  
**MUĞLA KÜLTÜR VARLIKLARINI KORUMA BÖLGE KURULU**  
**K A R A R**

Toplantı Tarihi ve No : 13/03/2014-106  
Karar tarihi ve No : 13/03/2014-2418

Toplantı Yeri  
MUĞLA

Muğla İli, Milas İlçesi, Selimiye Beldesi, Ilbır Dağı, Ovakişlacık Köyü, Uzgur Tepede tespit edilen arkeolojik kalıntıların bulunduğu alanın tesciline ilişkin, Muğla Sıtkı Koçman Üniversitesi Karya Araştırma ve Uygulama Merkezinin 04.07.2013 tarih ve 14 sayılı yazısı, Maden İşleri Genel Müdürlüğünün 10.09.2013 tarih ve 654348 sayılı yazısı ve ekleri ile Müdürlüğümüz uzmanlarının 03.03.2014 tarihli raporu okundu, işlem dosyası incelendi, yapılan görüşmeler sonunda;

Muğla İli, Milas İlçesi, Selimiye Beldesi, Ilbır Dağı, Ovakişlacık Köyü, Uzgur Tepede tespit edilen arkeolojik kalıntıların bulunduğu alanın, kararımız eki harita üzerinde sınırları belirtildiği şekilde I. Derece Arkeolojik Sit Alanı olarak tescilinin uygun olduğuna ve Kültür ve Tabiat Varlıklarını Koruma Yüksek Kurulunun 05.11.1999 tarih ve 658 sayılı İlke kararındaki koruma kullanma koşullarının geçerli olduğuna karar verildi.

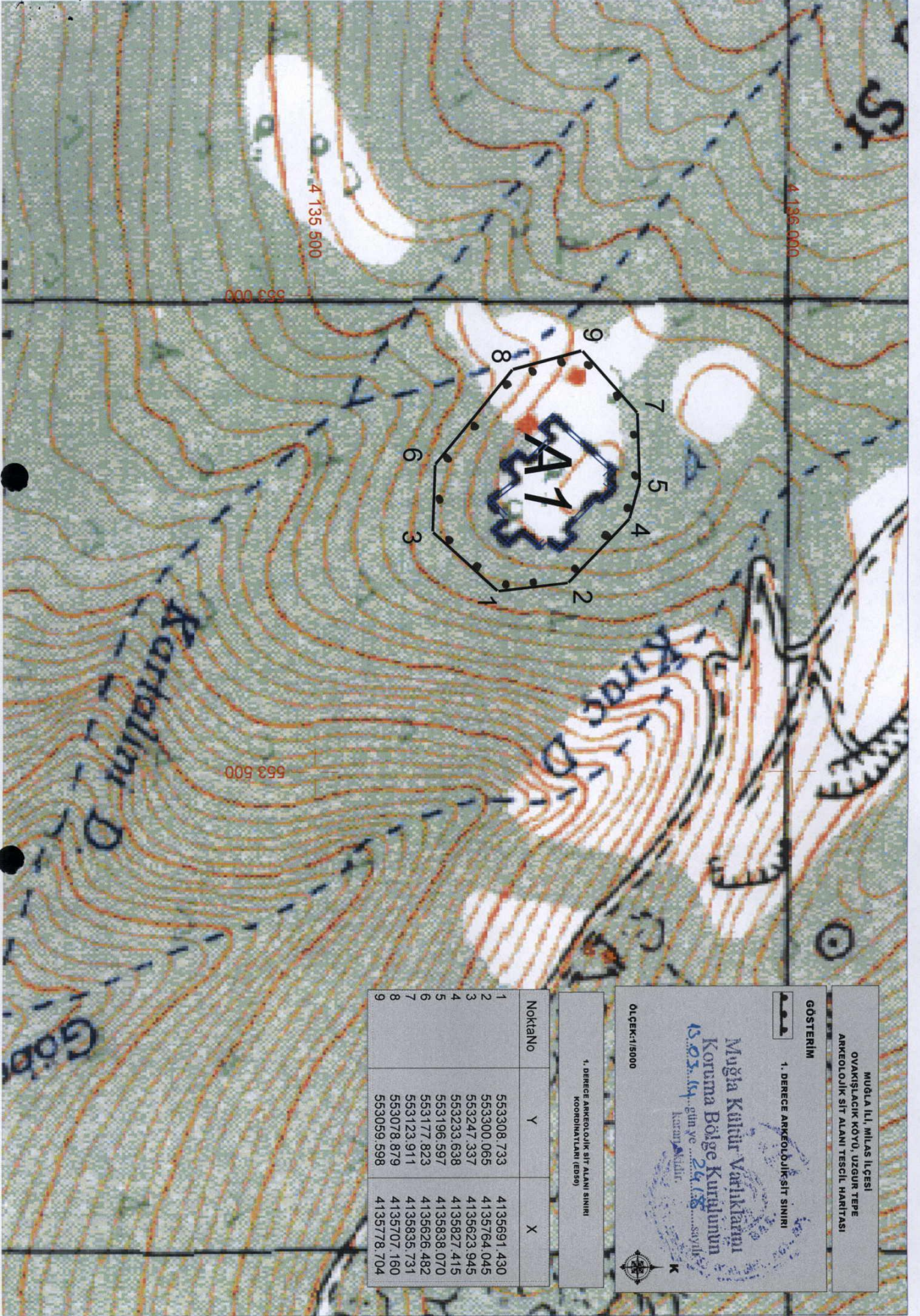

MUGLA İLİ, MILAS İLÇESİ  
 OVAKISILACIK KÖYÜ, UZGUR TEPE  
 ARKEOLOJİK SİT ALANI TESCİL HARİTASI

**GÖSTERİM**

1. DERECE ARKEOLOJİK SİT SINIRI

OLÇEK:1/5000

Muğla Kültür Varlıklarını  
 Koruma Bölge Kurulunun  
 15.03.2014-gün ve 24/13 sayılı  
 kararıyla

1. DERECE ARKEOLOJİK SİT ALANI SINIRI  
 KOORDİNATLARI (GDM)

Noktano	Y	X
1	5533308,733	4135691,430
2	5533300,065	4135764,045
3	553247,337	4135623,945
4	5532333,638	4135627,415
5	553196,597	4135638,070
6	553177,823	4135626,482
7	553123,911	4135835,731
8	553078,879	4135707,160
9	553059,598	4135778,704