

T.C.
KÜLTÜR ve TURİZM BAKANLIĞI
KÜTAHYA KÜLTÜR VARLIKLARINI KORUMA BÖLGE KURULU
KARAR

Toplantı Tarihi ve No : 29.08.2014-92
Karar Tarihi ve No : 29.08.2014-1943

43.06/474
Toplantı Yeri
KÜTAHYA

Kütahya İli, Tavşanlı İlçesi, Altınova Köyünde bulunduğu belirtilen tarihi yapıların 2863 sayılı Kanun ve ilgili mevzuatı kapsamında Kütahya Kültür Varlıklarını Koruma Bölge Kurulu Müdürlüğüne incelenerek gerekli işlemlerin yapılmasının istendiği, Kültür Varlıkları ve Müzeler Genel Müdürlüğü'nün 19.02.2014 tarih ve 52886439-168.99-35302 sayılı yazısı ve ekleri, Kütahya Kültür Varlıklarını Koruma Bölge Kurulu Müdürlüğü'nün 16.06.2014 tarih ve 38092246-165.02-43.06/474-1067 sayılı yazısı ve eki, Kütahya Kültür Varlıklarını Koruma Bölge Kurulu Müdürlüğü'nün 16.06.2014 tarih ve 38092246-165.02-43.06/474-1072 sayılı yazısı, Kütahya Valiliği, Çevre ve Şehircilik İl Müdürlüğü'nün 27.06.2014 tarih ve 28164726-03944 sayılı yazısı, Kültür ve Turizm Bakanlığı, Yatırım ve İşletmeler Genel Müdürlüğü'nün 01.07.2014 tarih ve 96709717-304.99-127072 sayılı yazısı, İller Bankası Anonim Şirketi, Mekansal Planlama Dairesi Başkanlığı'nın 02.07.2014 tarih ve 44812147.202.99-14621 sayılı yazısı, Orman ve Su İşleri Bakanlığı, V. Bölge Müdürlüğü'nün 09.07.2014 tarih ve 88570880-045.01-143823 sayılı yazısı ve eki, Kütahya Valiliği, Kadastro Müdürlüğü'nün 14.07.2014 tarih ve 91618877-170/1542 (Tavşanlı) sayılı yazısı ve ekleri, Enerji ve Tabii Kaynaklar Bakanlığı Maden İşleri Genel Müdürlüğü'nün 22.07.2014 tarih ve 20913469-101.29.02-254430 sayılı yazısı ve ekleri, Kütahya İl Özel İdaresi, İmar ve Kentsel İyileştirme Müdürlüğü'nün 22.08.2014 tarih ve 35867791-754-8096 sayılı yazısı ile Kütahya Kültür Varlıklarını Koruma Bölge Kurulu Müdürlüğü uzmanlarınca hazırlanan Müdürlük evrakına 26.08.2014 tarih ve 3342 sayı ile kayıtlı rapor okundu, ekleri ve işlem dosyası incelendi, yapılan görüşmeler sonucunda;

Kütahya İli, Tavşanlı İlçesi, Altınova Köyündeki, Altınova Arkeolojik Yerleşim yerinin I. (Birinci) derece arkeolojik sit olarak tesciline ilişkin bilgi ve belgelerin değerlendirilmesi sonucunda; Kütahya Kültür Varlıklarını Koruma Bölge Kurulu Müdürlüğü uzmanlarının hazırladığı raporlar ve belgeler doğrultusunda sınırları kararımız eki 1/25000 ölçekli harita ile kadastral paftada gösterildiği şekliyle belirlenen Altınova Arkeolojik Yerleşim yerinin I. (Birinci) derece arkeolojik sit olarak tescil edilmesine; şerh konulacak parseller listesinin ve tescil fişinin onaylanmasına; I. (Birinci) derece arkeolojik sit sınırları içinde Kültür ve Tabiat Varlıklarını Koruma Yüksek Kurulu'nun 08.11.1999 tarih ve 658 sayılı ilke kararının geçerli olduğuna, karar verildi.

T.C.
KÜLTÜR ve TURİZM BAKANLIĞI
KÜTAHYA KÜLTÜR VARLIKLARINI KORUMA BÖLGE KURULU
KARAR

Toplantı Tarihi ve No : 29.08.2014-92
Karar Tarihi ve No : 29.08.2014-1943

43.06/474
Toplantı Yeri
KÜTAHYA

Kütahya İli, Tavşanlı İlçesi, Altınova Köyünde bulunduğu belirtilen tarihi yapıların 2863 sayılı Kanun ve ilgili mevzuatı kapsamında Kütahya Kültür Varlıklarını Koruma Bölge Kurulu Müdürlüğünce incelenerek gerekli işlemlerin yapılmasının istendiği, Kültür Varlıkları ve Müzeler Genel Müdürlüğünün 19.02.2014 tarih ve 52886439-168.99-35302 sayılı yazısı ve ekleri, Kütahya Kültür Varlıklarını Koruma Bölge Kurulu Müdürlüğünün 16.06.2014 tarih ve 38092246-165.02-43.06/474-1067 sayılı yazısı ve eki, Kütahya Kültür Varlıklarını Koruma Bölge Kurulu Müdürlüğünün 16.06.2014 tarih ve 38092246-165.02-43.06/474-1072 sayılı yazısı, Kütahya Valiliği, Çevre ve Şehircilik İl Müdürlüğünün 27.06.2014 tarih ve 28164726-03944 sayılı yazısı, Kültür ve Turizm Bakanlığı, Yatırım ve İşletmeler Genel Müdürlüğünün 01.07.2014 tarih ve 96709717-304.99-127072 sayılı yazısı, İller Bankası Anonim Şirketi, Mekansal Planlama Dairesi Başkanlığının 02.07.2014 tarih ve 44812147.202.99-14621 sayılı yazısı, Orman ve Su İşleri Bakanlığı, V. Bölge Müdürlüğünün 09.07.2014 tarih ve 88570880-045.01-143823 sayılı yazısı ve eki, Kütahya Valiliği, Kadastro Müdürlüğünün 14.07.2014 tarih ve 91618877-170/1542 (Tavşanlı) sayılı yazısı ve ekleri, Enerji ve Tabii Kaynaklar Bakanlığı Maden İşleri Genel Müdürlüğü'nün 22.07.2014 tarih ve 20913469-101.29.02-254430 sayılı yazısı ve ekleri, Kütahya İl Özel İdaresi, İmar ve Kentsel İyileştirme Müdürlüğünün 22.08.2014 tarih ve 35867791-754-8096 sayılı yazısı ile Kütahya Kültür Varlıklarını Koruma Bölge Kurulu Müdürlüğü uzmanlarınca hazırlanan Müdürlük evrakına 26.08.2014 tarih ve 3342 sayı ile kayıtlı rapor okundu, ekleri ve işlem dosyası incelendi, yapılan görüşmeler sonucunda;

Kütahya İli, Tavşanlı İlçesi, Altınova Köyündeki, Altınova Arkeolojik Yerleşim yerinin I. (Birinci) derece arkeolojik sit olarak tesciline ilişkin bilgi ve belgelerin değerlendirilmesi sonucunda; Kütahya Kültür Varlıklarını Koruma Bölge Kurulu Müdürlüğü uzmanlarının hazırladığı raporlar ve belgeler doğrultusunda sınırları kararımız eki 1/25000 ölçekli harita ile kadastral paftada gösterildiği şekliyle belirlenen Altınova Arkeolojik Yerleşim yerinin I. (Birinci) derece arkeolojik sit olarak tescil edilmesine; şerh konulacak parseller listesinin ve tescil fişinin onaylanmasına; I. (Birinci) derece arkeolojik sit sınırları içinde Kültür ve Tabiat Varlıklarını Koruma Yüksek Kurulu'nun 08.11.1999 tarih ve 658 sayılı ilke kararının geçerli olduğuna, karar verildi.

BAŞKAN
Nadir DOĞAN
İMZA

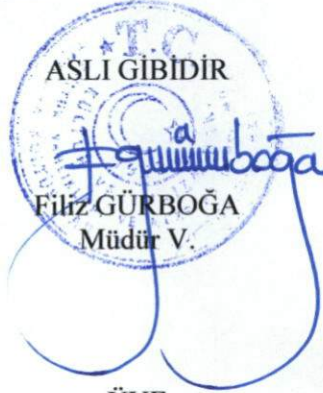

BAŞKAN YARDIMCISI
Doç. Dr. Deniz ÖZKUT
İMZA

ÜYE
Prof. Dr. Erol ALTINSAPAN
İMZA

ÜYE
Prof. Dr. Cengiz IŞIK
İMZA





ÜYE
Prof. Dr. Nadi GÜNAL
İMZA

ÜYE
Güzin ÖZGÖNÜL
İMZA

ÜYE
M. Kutyar ÖZER
İMZA

ÜYE
Meryem BOSTAN
Kütahya İl Özel İdaresi
İMZA

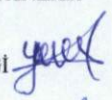
ÜYE
Metin TÜRKÜZÜN
Kütahya Müze Müdürü
İMZA

AVRUPA KONSEYİ	DOĞAL VE KÜLTÜREL VARLIKLARI KORUMA ENVANTERİ D.K.V.K.E	S İ T	ENVANTER NO : 43.06/474
T Ü R K İ Y E	KÜLTÜR VARLIKLARI VE MÜZELER GENEL MÜDÜRLÜĞÜ		Sıra no:
İLİ: KÜTAHYA	İLÇESİ : TAVŞANLI	MAHALLE - KÖY - MEVKİ : ALTINOVA KÖYÜ	HARİTA NO :
ADRESİ:	KADASTRO :	KORUMA DERECESESİ I. Derece Arkeolojik Sit	SİT 1 2 3 ÇEVRESEL 1 2 3 ÇEVREYE AYKIRI 1 2 3
ADI : Altınova Arkeolojik Yerleşim yeri.	YAPTIRAN : YAPIM TARİHİ :	YAPAN : KİTABE :	MİMARİ ÇAĞI : VAKFIYE :
GENEL TANIM: Kütahya İli, Tavşanlı İlçesi, Altınova Köyüne 2 km uzaklıkta Kütahya-Balıkesir demiryolu hattı kenarında yer almaktadır. Kütahya-Balıkesir demiryolu yakınında olup yamaçta bulunan Altınova Arkeolojik Yerleşim yeri bazı yerler tarla olarak kullanılmakta olup, bazı yerler ise ağaçlarla kaplıdır. Geniş bir alanı kaplamaktadır. Yamaçta yer alması nedeni ile yüksekliği hakkında bilgi edinilememiştir.			
Arkeolojik Yerleşim yerinde Roma dönemine ait olduğu tahmin edilen seramik parçaları tespit edilmiştir. Kaçak kazı çukuru görülmemiştir.			
KORUMA DURUMU	A TAŞIYICI YAPI B C	A DIŞ YAPI B C	A ÜST YAPI B C
	A SÜSLEME B ELEMANLARI C	A RUTUBET B C	A YOK B İZİ VAR C ÖNEMLİ
			
BUGÜNKÜ SAHİBİ:		BAKIMINDAN SORUMLU OLMASI GEREKEN KURULUŞ	
YAPILAN ONARIMLAR :			
			TEKNİK BİLGİLER Su Elektrik Isıtma Kanalizasy
			ORJİNAL KULLANIM
			BUGÜNKÜ KULLANIMI
			ÖNERİLEN KULLANIMI
			HAZIRLAYANLAR 25.08.2014 Yılmaz ERGİ  Arkeolog O. BERK  İnşaat Mühendisi
YAYIN DİZİNİ : 1- 2- 3-			EKLER : RAPOR FOTOĞRAF RÖLÖVE PROJESİ RESTORASYON PROJESİ
			ONAY :

KÜTAHYA İLİ, TAVŞANLI İLÇESİ, ALTINOVA
ALTINOVA ARKEOLOJİK YERLEŞİMİ
I.DERECE ARKEOLOJİK SİT

K
↑
1/25000

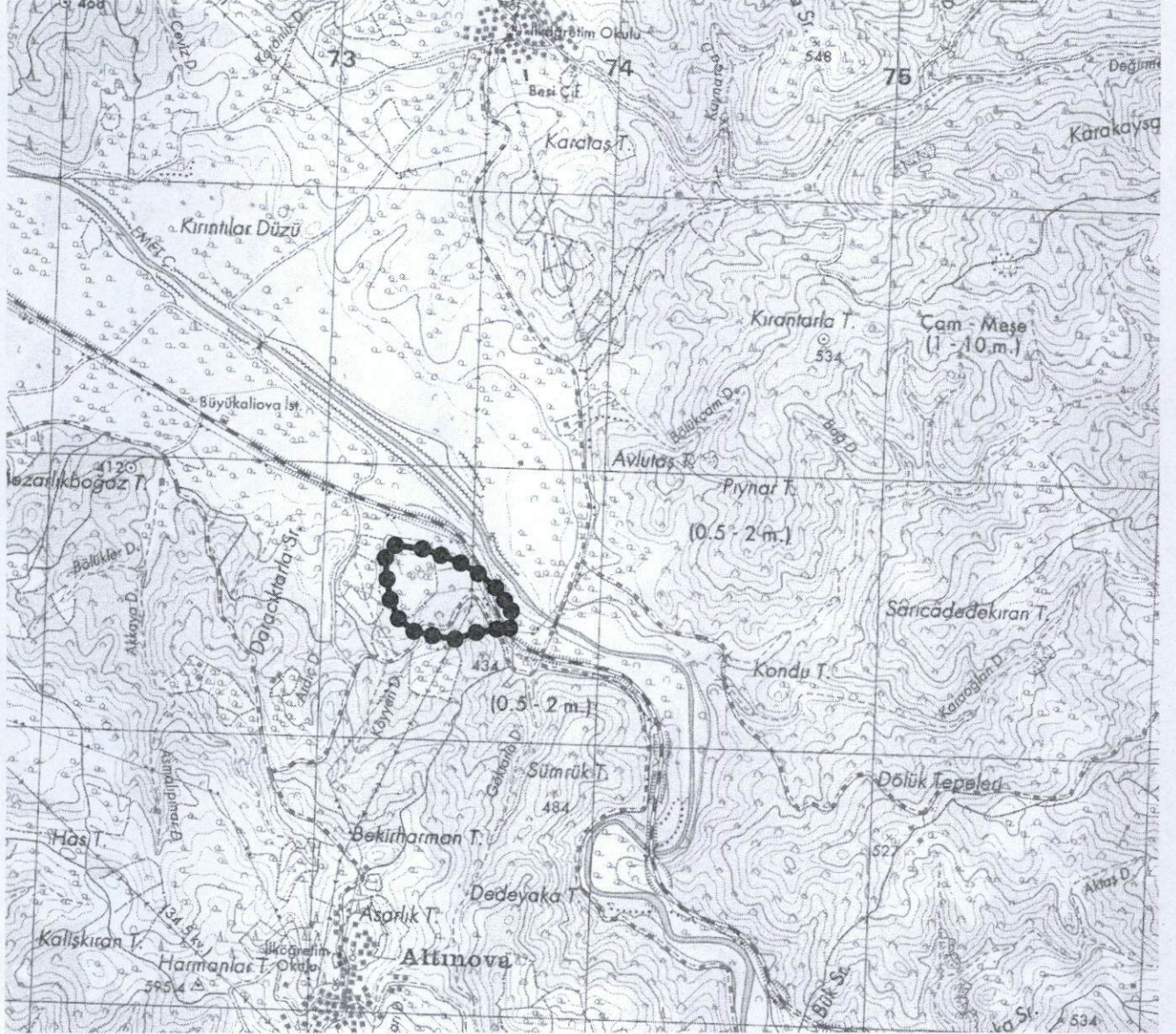

Pafta Adı: I22-d4

UTM 6 derecelik dilime esas Avrupa 1950 (ED-50)
datumu koordinat değerleri

NoktaNo	Y	X
1	673127.000	4382868.000
2	673230.000	4382855.000
3	673299.000	4382831.000
4	673373.000	4382802.000
5	673439.000	4382763.000
6	673505.000	4382710.000
7	673538.000	4382663.000
8	673563.000	4382624.000
9	673566.000	4382588.000
10	673557.000	4382559.000
11	673509.000	4382555.000
12	673431.000	4382543.000
13	673351.000	4382518.000
14	673267.000	4382532.000
15	673198.000	4382548.000
16	673140.000	4382595.000
17	673109.000	4382666.000
18	673097.000	4382743.000
19	673091.000	4382822.000

T.C
KÜLTÜR VE TURİZM BAKANLIĞI
Kütahya Kültür Varlıklarını
Koruma Bölge Kurulu Müdürlüğü

KÜTAHYA
KÜLTÜR VARLIKLARINI KORUMA
BÖLGE KURULU MÜDÜRLÜĞÜ
29/08/2014 TARİH VE 1943
SAYILI KARAR EKİDİR

Yılmaz ERGİ
Arkeolog



KÜTAHYA İLİ, TAVŞANLI İLÇESİ, ALTINOVA KÖYÜ
ALTINOVA ARKEOLOJİK YERLEŞİMİ
I.DERECE ARKEOLOJİK SİT

K
↑
1/2000



UTM 3 derecelik dilime esas Avrupa 1950 (ED-50)
datumu koordinat değerleri

N.N	Y	X
1	415423.180	4383143.310
2	415525.701	4383126.879
3	415593.870	4383100.587
4	415666.870	4383069.131
5	415731.540	4383027.946
6	415795.743	4382972.768
7	415827.160	4382924.687
8	415850.848	4382884.871
9	415852.646	4382848.786
10	415842.682	4382820.099
11	415794.570	4382817.702
12	415716.204	4382808.310
13	415635.405	4382785.990
14	415551.909	4382802.786
15	415483.473	4382821.081
16	415427.066	4382869.995
17	415398.449	4382941.998
18	415389.023	4383019.365
19	415385.661	4383098.531

T.C
KÜLTÜR VE TURİZM BAKANLIĞI
Kütahya Kültür Varlıklarını
Koruma Bölge Kurulu Müdürlüğü

KÜTAHYA
KÜLTÜR VARLIKLARINI KORUMA
BÖLGE KURULU MÜDÜRLÜĞÜ
29/08/2014 TARİH VE 1943
SAYILI KARAR EKİDİR

Yılmaz ERGİ
Arkeolog



KÜTAHYA KÜLTÜR VARLIKLARINI KORUMA BÖLGE KURULU'NUN 29/08/2014 TARİH VE 1943 SAYILI KARARI İLE TESCİLLENEN I.(BİRİNCİ) DERECE ARKEOLOJİK SİT İÇERİSİNDE KALAN PARSELLERİN LİSTESİ

SIRA NO	İLİ	İLÇESİ	KÖYÜ	PAFTA	ADA	PARSEL	PARSELİN ŞERHİ
1	Kütahya	Tavşanlı	Altınova	122-d4	239	1	Bir Kısmı
2	Kütahya	Tavşanlı	Altınova	122-d4	112	27	Bir Kısmı
3	Kütahya	Tavşanlı	Altınova	122-d4	112	28	Bir Kısmı
4	Kütahya	Tavşanlı	Altınova	122-d4	112	29	Bir Kısmı
5	Kütahya	Tavşanlı	Altınova	122-d4	112	60	Bir Kısmı
6	Kütahya	Tavşanlı	Altınova	122-d4	112	61	Bir Kısmı
7	Kütahya	Tavşanlı	Altınova	122-d4	112	62	Bir Kısmı
8	Kütahya	Tavşanlı	Altınova	122-d4	112	63	Tamamı
9	Kütahya	Tavşanlı	Altınova	122-d4	112	64	Tamamı
10	Kütahya	Tavşanlı	Altınova	122-d4	112	65	Tamamı
11	Kütahya	Tavşanlı	Altınova	122-d4	112	66	Tamamı
12	Kütahya	Tavşanlı	Altınova	122-d4	112	67	Tamamı
13	Kütahya	Tavşanlı	Altınova	122-d4	112	68	Tamamı
14	Kütahya	Tavşanlı	Altınova	122-d4	112	69	Tamamı
15	Kütahya	Tavşanlı	Altınova	122-d4	112	70	Tamamı
16	Kütahya	Tavşanlı	Altınova	122-d4	112	71	Tamamı
17	Kütahya	Tavşanlı	Altınova	122-d4	112	72	Tamamı
18	Kütahya	Tavşanlı	Altınova	122-d4	112	73	Tamamı
19	Kütahya	Tavşanlı	Altınova	122-d4	112	74	Tamamı
20	Kütahya	Tavşanlı	Altınova	122-d4	112	75	Tamamı
21	Kütahya	Tavşanlı	Altınova	122-d4	112	76	Tamamı
22	Kütahya	Tavşanlı	Altınova	122-d4	112	77	Tamamı
23	Kütahya	Tavşanlı	Altınova	122-d4	112	78	Büyük Bir Kısmı
24	Kütahya	Tavşanlı	Altınova	122-d4	112	79	Büyük Bir Kısmı
25	Kütahya	Tavşanlı	Altınova	122-d4	112	80	Tamamı
26	Kütahya	Tavşanlı	Altınova	122-d4	112	81	Tamamı
27	Kütahya	Tavşanlı	Altınova	122-d4	112	82	Tamamı
28	Kütahya	Tavşanlı	Altınova	122-d4	112	83	Tamamı
29	Kütahya	Tavşanlı	Altınova	122-d4	112	84	Tamamı
30	Kütahya	Tavşanlı	Altınova	122-d4	112	85	Tamamı
31	Kütahya	Tavşanlı	Altınova	122-d4	112	86	Büyük Bir Kısmı
32	Kütahya	Tavşanlı	Altınova	122-d4	112	87	Büyük Bir Kısmı
33	Kütahya	Tavşanlı	Altınova	122-d4	112	88	Bir Kısmı
34	Kütahya	Tavşanlı	Altınova	122-d4	112	101/1	Bir Kısmı

T.C.
KÜLTÜR VE TURİZM BAKANLIĞI
Kütahya Kültür Varlıklarını
Koruma Bölge Kurulu Müdürlüğü

KÜTAHYA
KÜLTÜR VARLIKLARINI KORUMA
BÖLGE KURULU MÜDÜRLÜĞÜ
29/08/2014 TARİH VE 1943
SAYILI KARAR EKİDİR

ASLI GİBİDİR

Yılmaz ERGİ
Arkeolog

F. Gürboğa
Müdür