

T.C.
KÜLTÜR VE TURİZM BAKANLIĞI
MUĞLA KÜLTÜR VARLIKLARINI KORUMA BÖLGE KURULU
K A R A R

Toplantı Tarihi ve No : 07/08/2014-125
Karar tarihi ve No : 07/08/2014-2751

Toplantı Yeri
MUĞLA

Muğla İli, Milas İlçesi, Ketendere Mahallesiinde tespit edilen taşınmaz kültür varlıklarının bulunduğu alanların arkeolojik sit olarak tescil edilmesine ilişkin, Kurulumuzun 11.04.2014 tarih ve 2515 sayılı kararı, Enerji ve Tabii Kaynaklar Bakanlığının 14.05.2014 tarih ve 48190 sayılı yazısı, 01.08.2014 tarihli Müdürlük uzman raporu okundu, ekleri ve işlem dosyası incelendi, yapılan görüşmeler sonunda;

Muğla İli, Milas İlçesi, Ketendere Mahallesiinde tespit edilen arkeolojik kalıntıların 2863 sayılı Kanunun 6.maddesinde belirtilen taşınmaz kültür varlıklarından olması nedeniyle ekli 1/5000 ölçekli haritada sınırları işaretlenmiş olan alanın 2863 sayılı Kanun doğrultusunda I. ve III.derece arkeolojik sit olarak tescil edilmesine alanda Kültür ve Tabiat Varlıklarını Koruma Yüksek Kurulu'nun 05.11.1999 tarih ve 658 sayılı ilke kararında belirtilen hükümlerin geçiş dönemi koruma esasları ve kullanma şartları olarak belirlenmesine karar verildi.

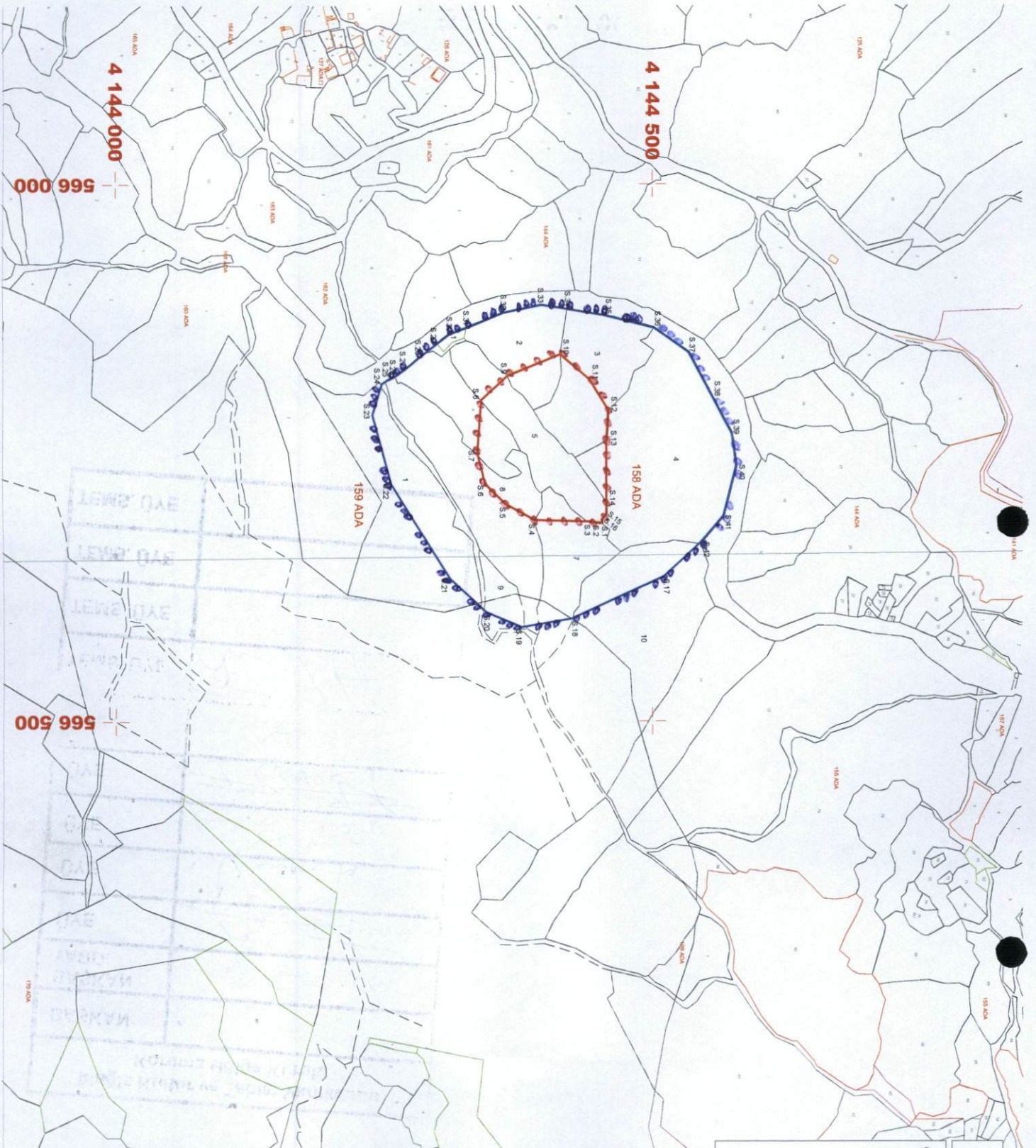

**MUĞLA İLİ, MILAS İLÇESİ
KETENDERE MAHALLESİ
TESCİL HARİTASI**

GÖSTERİM



1. DERECE ARKEOLOJİK SİT ALANI SINIRI



3. DERECE ARKEOLOJİK SİT ALANI SINIRI

ÖLÇEK:1/5000



**1. VE 3. DERECE ARKEOLOJİK SİT ALANI SINIRI
KOORDİNATLARI (EPSG:UTM)**

Noktano	Y	X
S 1	566316,278	4144453,683
S 2	566315,588	4144447,085
S 3	566315,048	4144441,308
S 4	566313,557	4144399,478
S 5	566298,722	4144362,872
S 6	566279,671	4144343,124
S 7	566250,860	4144335,770
S 8	566200,589	4144339,380
S 9	566177,609	4144364,311
S 10	566157,508	4144414,053
S 11	566181,396	4144442,328
S 12	566209,639	4144459,784
S 13	566238,478	4144458,053
S 14	566296,895	4144457,822
S 15	566307,481	4144457,882
S 16	566311,130	4144453,883
S 17	566366,334	4144510,618
S 18	566405,022	4144425,757
S 19	566413,137	4144378,225
S 20	566399,085	4144344,902
S 21	566367,705	4144310,773
S 22	566279,599	4144255,871
S 23	566214,640	4144238,307
S 24	566185,342	4144247,077
S 25	566181,734	4144252,495
S 26	566178,675	4144259,552
S 27	566170,639	4144270,678
S 28	566158,704	4144285,023
S 29	566147,728	4144299,707
S 30	566138,812	4144310,983
S 31	566118,911	4144326,897
S 32	566118,911	4144360,565
S 33	566111,545	4144396,407
S 34	566115,344	4144420,511
S 35	566121,433	4144449,707
S 36	566132,820	4144501,790
S 37	566156,192	4144534,356
S 38	566198,036	4144556,676
S 39	566232,214	4144574,889
S 40	566261,932	4144578,856
S 41	566308,774	4144568,889
S 42	566334,813	4144544,667

Muğla Kültür Varlıkları
Koruma Bölge Kurulunun
02.08.2014 gün ve 2351 sayılı
kararıyla