

T.C.
KÜLTÜR ve TURİZM BAKANLIĞI
KÜTAHYA KÜLTÜR VARLIKLARINI KORUMA BÖLGE KURULU
KARAR

Toplantı Tarihi ve No : 25.09.2014-94
Karar Tarihi ve No : 25.09.2014-1984

64.00/620
Toplantı Yeri
KÜTAHYA

Uşak İli, Merkez İlçesi, Yenişehir Köyü, Yenişehir Tümülsünün I. (Birinci) derece arkeolojik sit olarak tescil edilmesi istemine ilişkin; Uşak Valiliği İl Kültür ve Turizm Müdürlüğü'nün Müdürlüğü'nün 01.04.2014 tarih ve 49969645.168.01/890sayılı yazısı ve ekleri, kurum görüşlerinin bildirilmesinin istendiği, Kütahya Kültür Varlıklarını Koruma Bölge Kurulu Müdürlüğü'nün 01.07.2014 tarih ve 38092246-165.02-64.00/620-1132 sayılı yazısı ve eki, istenen kurum görüşlerinin iletildiği, Eskişehir Valiliği Çevre ve Şehircilik İl Müdürlüğü'nün 11.07.2014 tarih ve 58346687-252.99-5263 sayılı yazısı, Kültür ve Turizm Bakanlığı, Yatırım ve İletmeler Genel Müdürlüğü'nün 11.07.2014 tarih ve 35698499-311[640120001] 135744 sayılı yazısı, Enerji ve Tabii Kaynaklar Bakanlığı Maden İşleri Genel Müdürlüğü'nün 06.08.2014 tarih ve 20913469-101.29.02-254551-55420 sayılı yazısı ve ekleri, İller Bankası Anonim Şirketi, Mekansal Planlama Dairesi Başkanlığının 08.07.2014 tarih ve 44812147.202.99-15047 sayılı yazısı, Uşak İl Özel İdaresi İmar ve Kentsel İyileştirme Müdürlüğü'nün 11.08.2014 tarih ve 26163249-750-otomatik-10198 sayılı yazısı, Uşak Valiliği Çevre ve Şehircilik İl Müdürlüğü'nün 29.08.2014 tarih ve 52720483/252.99/4103 sayılı yazısı, Kütahya Kültür Varlıklarını Koruma Bölge Kurulu Müdürlüğü'nün 02.07.2014 tarih ve 38092246-64.00/620-1161 sayılı yazısı ve eki, Uşak Valiliği Kadastro Müdürlüğü'nün 07.07.2014 tarih ve 85297090.175/1644 sayılı yazısı ve eki ile Kütahya Kültür Varlıklarını Koruma Bölge Kurulu Müdürlüğü uzmanlarınca hazırlanan Müdürlük evrakına 23.09.2014 tarih ve 3717 sayı ile kayıtlı rapor okundu, ekleri ve işlem dosyası incelendi, yapılan görüşmeler sonucunda;

Uşak İli, Merkez İlçesi, Yenişehir Köyü, Yenişehir Tümülsünün I. (Birinci) derece arkeolojik sit olarak tescil edilmesi istemine ilişkin; Uşak Müze Müdürlüğü uzmanlarınca hazırlanan 28.03.2014 tarihli rapor ve eki belgeler doğrultusunda sınırları kararımız eki 1/25000 ölçekli harita ile kadastral paftada gösterildiği şekliyle belirlenen Yenişehir Tümülsünün I. (Birinci) derece arkeolojik sit olarak tescil edilmesine; şerh konulacak parseller listesinin ve tescil fişinin onaylanmasına; I. (Birinci) derece arkeolojik sit sınırları içinde Kültür ve Tabiat Varlıklarını Koruma Yüksek Kurulu'nun 08.11.1999 tarih ve 658 sayılı ilke kararının geçerli olduğuna, karar verildi.

AVRUPA KONSEYİ	DOĞAL ve KÜLTÜREL VARLIKLARI KORUMA ENVANTERİ D.K.V.K.E	SİT	ENVANTER NO:
TÜRKİYE	KÜLTÜR VARLIKLARI VE MÜZELER GENEL MÜDÜRLÜĞÜ		HARİTA NO:
İLİ: UŞAK	İLÇESİ: MERKEZ	MAHALLE, KÖY VEYA MEVKİİ: YENİŞEHİR KÖYÜ	KADASTRO: PAFTA: K22 D1 ADA: - PARSEL:364-365

ADI: YENİŞEHİR TÜMÜLÜSÜ

GENEL TANIM: Söz konusu tümülüs Yenişehir Köyünün yaklaşık 3 km kuzeydoğusunda yer almaktadır. Tarım alanları içerisinde yer alan tümülüsün 80 m. güneyinde toprak tarla yolu batısında dere yatağı diğer yönlerinde tarım arazileri yer almaktadır. Bulunduğu yer itibari ile Güre sınırlarında bulunan İkiztepe, Aktepe, Toptepe, Yuvarlankaya ve diğer Lidya dönemi tümülüsleri devamında bulunması ve bu tümülüslerin tipolojisine uyması nedeni ile Lidya dönemine ait olduğunu düşündüğümüz tümülüs ana toprak seviyesinden yaklaşık 6-7 metre yüksekliktedir. Tümülüs üzerinde az sayıda tahribat olmakla birlikte tepe üzerinde yaklaşık 3 metre çapında obruk benzeri bir çökmenin olduğu görülmüş ve bu çökmenin de tümülüs yapısına ait oda veya lahitte oluşan doğal tahribattan kaynaklandığı düşünülmektedir. Söz konusu tümülüsün etek sınırı itibari ile 10 metre koruma bandı oluşturulması uygun olacaktır.

ŞİMDİKİ TEHLİKELER: Tarım alanı olması ve tahribata açık olması

ŞİMDİKİ DURUM : Tarıma açık alan

SİT POTANSİYELİ : 1. Derece Arkeolojik Sit

ŞİMDİKİ KORUMA :-

ÖNERİLEN KORUMA : Kolluk Kuvvetleri

YAYIN DİZİSİ :-

GÖZLEMLER : Tarım alanları içerisinde yer almakta olup az da tahribat yapılmıştır.

KORUMA DERECESESİ: 1. Derece Arkeolojik Sit

HAZIRLAYANLAR: 28.03.2014

Macit AŞİR
Macit AŞİR
Arkeolog

Ali AKSAKAL
Ali AKSAKAL
Arkeolog

KONTROL EDEN: Sabiha PAZARCI
28.03.2014 Müze Müdürü

KURUL KARARLARI NO:

REVİZYON:

KURUL ONAYI:

HARİTALAR, FOTOĞRAFLAR:

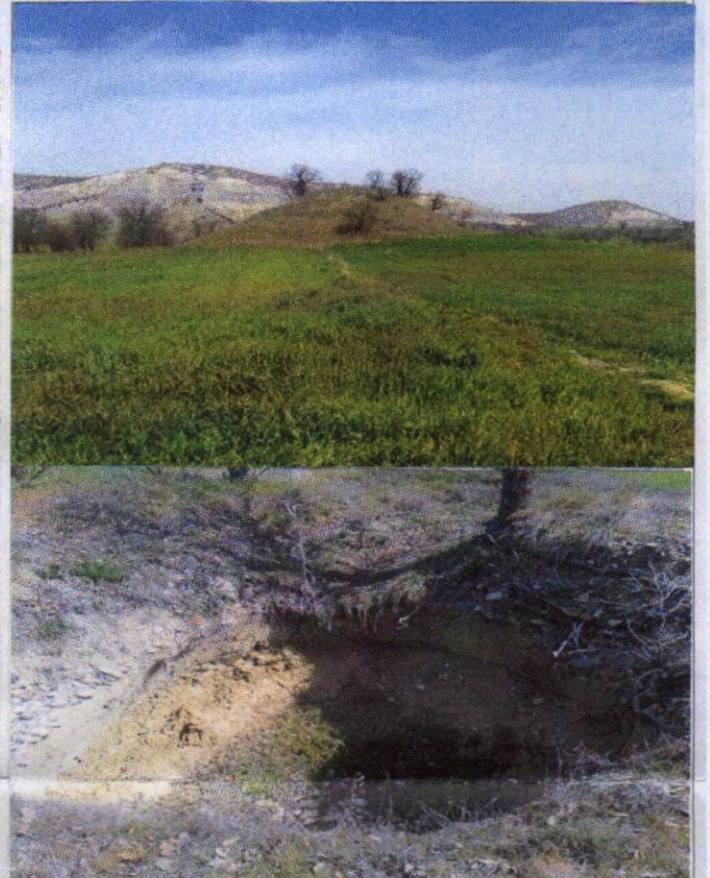

UŞAK İLİ, MERKEZ İLÇESİ, YENİŞEHİR KÖYÜ
YENİŞEHİR TÜMÜLÜSÜ
I. DERECE ARKEOLOJİK SİT

K
↑
1/25000



Pafta Adı: K22-D1

UTM 6 derecelik dilime esas Avrupa 1950 (ED-50)
datumu koordinat değerleri

NoktaNo	Y	X
1	677796.000	4282267.000
2	677812.000	4282273.000
3	677817.000	4282295.000
4	677808.000	4282308.000
5	677784.000	4282310.000
6	677776.000	4282289.000
7	677792.000	4282270.000

T.C
KÜLTÜR VE TURİZM BAKANLIĞI
Kütahya Kültür Varlıklarını
Koruma Bölge Kurulu Müdürlüğü

KÜTAHYA
KÜLTÜR VARLIKLARINI KORUMA
BÖLGE KURULU MÜDÜRLÜĞÜ
25/09/2014 TARİH VE 1984
SAYILI KARAR EKİDİR

Yılmaz ERGİ
Arkeolog



Filiz GURBOĞA
Müdür V.

UŞAK İLİ, MERKEZ İLÇESİ, YENİŞEHİR KÖYÜ
YENİŞEHİR TÜMÜLÜSÜ
I. DERECE ARKEOLOJİK SİT

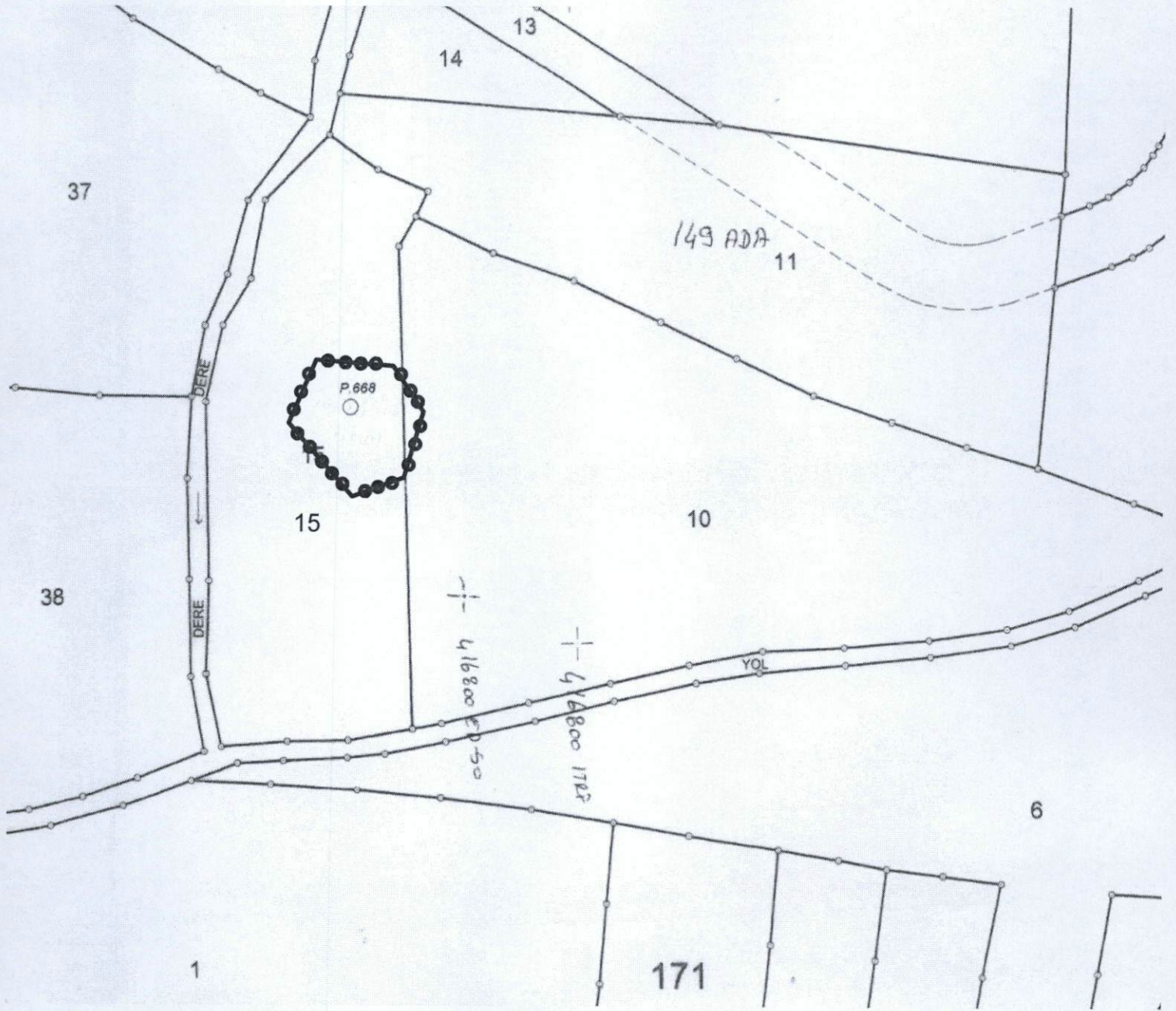

UTM 3 derecelik dilime esas Avrupa 1950 (ED-50)
datumu koordinat değerleri

NoktaNo	Y	X
1	416766.013	4282432.141
2	416782.203	4282437.615
3	416787.920	4282459.442
4	416779.350	4282472.731
5	416755.426	4282475.515
6	416746.742	4282454.786
7	416762.113	4282435.271

T.C
KÜLTÜR VE TURİZM BAKANLIĞI
Kütahya Kültür Varlıklarını
Koruma Bölge Kurulu Müdürlüğü

KÜTAHYA
KÜLTÜR VARLIKLARINI KORUMA
BÖLGE KURULU MÜDÜRLÜĞÜ
25/09/2014 TARİH VE 1984
SAYILI KARAR EKİDİR

Yılmaz ERGİ
Arkeolog

ASLI GİBİDİR

Filiz GÜRBOĞA
Müdür V.