

T.C.
KÜLTÜR ve TURİZM BAKANLIĞI
KÜTAHYA KÜLTÜR VARLIKLARINI KORUMA BÖLGE KURULU
KARAR

Toplantı Tarihi ve No : 23.10.2014-95
Karar Tarihi ve No : 23.10.2014-2011

64.00/595
Toplantı Yeri
UŞAK

Uşak İli, Merkez İlçesi, Bölme Beldesi, Bölme Höyüğü I. (birinci) ve III.(üçüncü) derece arkeolojik sit olarak tescil edilmesi istemine ilişkin; Uşak Valiliği İl Kültür ve Turizm Müdürlüğü'nün 13.02.2014 tarih ve 49969645.168.01/448 sayılı yazısı ve ekleri, kurum görüşlerinin bildirilmesinin istendiği, Kütahya Kültür Varlıklarını Koruma Bölge Kurulu Müdürlüğü'nün 30.06.2014 tarih ve 38092246-165.02-64.00/595-1120 sayılı yazısı ve eki, istenen kurum görüşlerinin iletildiği, İller Bankası Anonim Şirketi, Mekansal Planlama Dairesi Başkanlığının 08.07.2014 tarih ve 44812147.202.99-15043 sayılı yazısı, Eskişehir Çevre ve Şehircilik İl Müdürlüğü'nün 11.07.2014 tarih ve 58346687-252.99-5260 sayılı yazısı, Kültür ve Turizm Bakanlığı, Yatırım ve İletmeler Genel Müdürlüğü'nün 15.07.2014 tarih ve 35698499-311[640120001] 138579 sayılı yazısı, Uşak İl Özel İdaresi İmar ve Kentsel İyileştirme Müdürlüğü'nün 11.08.2014 tarih ve 26163249-754-otomatik-10201 sayılı yazısı, Enerji ve Tabii Kaynaklar Bakanlığı Maden İşleri Genel Müdürlüğü'nün 14.08.2014 tarih ve 20913469-101.29.02/254739-56967 sayılı yazısı ve ekleri, Uşak Valiliği, Çevre ve Şehircilik İl Müdürlüğü'nün 29.08.2014 ve 52720483/252.99/4104 sayılı yazısı, Kütahya Kültür Varlıklarını Koruma Bölge Kurulu Müdürlüğü'nün 23.09.2014 tarih ve 38092246-165.02-64.00/595-1583 sayılı yazısı ve eki, Uşak Valiliği Kadastro Müdürlüğü'nün 26.09.2014 tarih ve 85297090.175/2187 sayılı yazısı ve eki ile Kütahya Kültür Varlıklarını Koruma Bölge Kurulu Müdürlüğü uzmanlarınca hazırlanan Müdürlük evrakına 20.10.2014 tarih ve 4038 sayılı ile kayıtlı rapor okundu, ekleri ve işlem dosyası incelendi, yapılan görüşmeler sonucunda;

Uşak İli, Merkez İlçesi, Bölme Beldesi, Bölme Höyüğü I. (Birinci) ve III.(Üçüncü) derece arkeolojik sit olarak tescil edilmesi istemine ilişkin; Uşak Müze Müdürlüğü uzmanlarınca hazırlanan 10.02.2014 tarihli rapor ve eki belgeler doğrultusunda sınırları kararımız eki 1/25000 ölçekli harita ile kadastral paftada gösterildiği şekliyle belirlenen Bölme Höyüğü I. (Birinci) ve III.(Üçüncü) derece arkeolojik sit olarak tescil edilmesine; şerh konulacak parseller listesinin ve tescil fişinin onaylanmasına; I. (Birinci) derece ve III.(Üçüncü) arkeolojik sit sınırları içinde Kültür ve Tabiat Varlıklarını Koruma Yüksek Kurulu'nun 08.11.1999 tarih ve 658 sayılı ilke kararının geçerli olduğuna, karar verildi.

AVRUPA KONSEYİ	DOĞAL ve KÜLTÜREL VARLIKLARI KORUMA ENVANTERİ D.K.V.K.E		SİT	ENVANTER NO:
TÜRKİYE	KÜLTÜR VARLIKLARI VE MÜZELER GENEL MÜDÜRLÜĞÜ			HARİTA NO:
İLİ: UŞAK	İLÇESİ: MERKEZ	MAHALLE, KÖY VEYA MEVKİİ: BÖLME BELDESİ	KADASTRO: PAFTA: K22 C4 ADA: PARSEL:	
ADI: BÖLME HÖYÜK				
<p>GENEL TANIM: Bölme Höyük, Uşak İl Merkezine yaklaşık 10 km uzaklıkta, Bölme Beldesinin 2.5 km güneybatısında yer almaktadır. Bulunduğu alan Çömlek Tepe olarak adlandırılan ayrıca bu yere halk arasında Üyük Kuyu Mevkide denmektedir. Tarım alanları içerisinde olan höyüğün kuzeyinde tarım arazileri ve Yeşildere Köyüne Giden asfalt yol güney sınırında toprak tarla yolu yer almaktadır. Ana toprak seviyesinden yaklaşık 15 m. yükseklikte ve 100 m. çapında bir alanı kaplamaktadır. Özellikle Erken ve Orta Tunç Çağı özelliğini yansıtan kırmızı astarlı P.T kap parçaları ile Erken Tunç Dönemine ait kabaca işlenmiş kap parçaları (ağız, burma kulp, üç ayak parçaları) bolca yer almaktadır. Bölme Höyük tarım arazileri içinde yer alması ve köy ile tarım arazilerine giden yollar üzerinde olmasına rağmen kaçak kazı ile tahribata rastlanmamıştır.</p>				
ŞİMDİKİ TEHLİKELER: Tarım alanı ve yol üzeri olması				
ŞİMDİKİ DURUM : Tarıma açık alan				
SİT POTANSİYELİ : 1. ve 3. DERECE ARKEOLOJİK SİT			KORUMA DERECESİ: 1 - 3	
ŞİMDİKİ KORUMA :-			HAZIRLAYANLAR: 10.02.2014	
			<p>Macit AŞKAR Yağmur Bureu BUNSUZ Veysi GÜN Arkeolog Arkeolog Arkeolog</p>	
ÖNERİLEN KORUMA : Kolluk Kuvvetleri			KONTROL EDEN: Sabiha PAZARCI 10.02.2014 Müze Müdürü	
YAYIN DİZİSİ :-			KURUL KARARLARI NO:	
GÖZLEMLER : Tarım alanları içerisinde yer almakta olup az da tahribat yoktur.			REVİZYON:	
			KURUL ONAYI:	

HARİTALAR, FOTOĞRAFLAR:

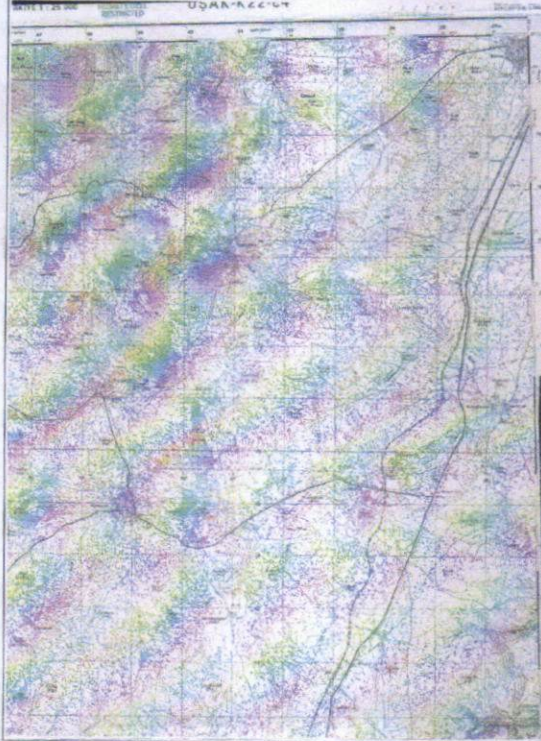

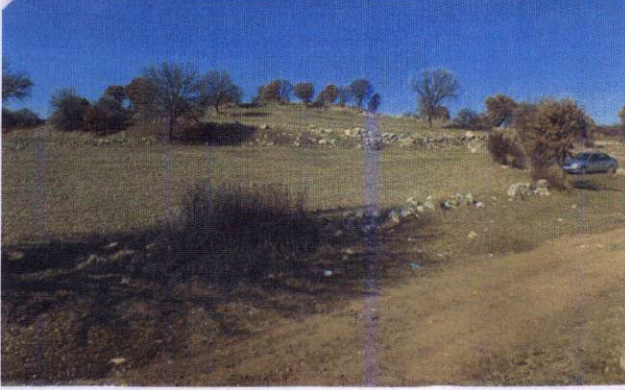

Höyük "y" yörüngesinde bulunan Erken ve Orta
Turas dönemlerine ait parçalar.

Balıne Höyükleri Genel görünüm

T.C
KÜLTÜR VE TURİZM BAKANLIĞI
Kütahya Kültür Varlıklarını
Koruma Bölge Kurulu Müdürlüğü

KÜTAHYA
KÜLTÜR VARLIKLARINI KORUMA
BÖLGE KURULU MÜDÜRLÜĞÜ
23/10/2014 TARİH VE 2011
SAYILI KARAR EKİDİR.

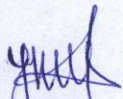

Yılmaz ERGİ
Arkeolog



Filiz GÜRBOĞA
Müdür V.

UŞAK İLİ, MERKEZ, BÖLME BELDESİ
BÖLME HÖYÜK
I. DERECE VE 3. DERECE ARKEOLOJİK SİT

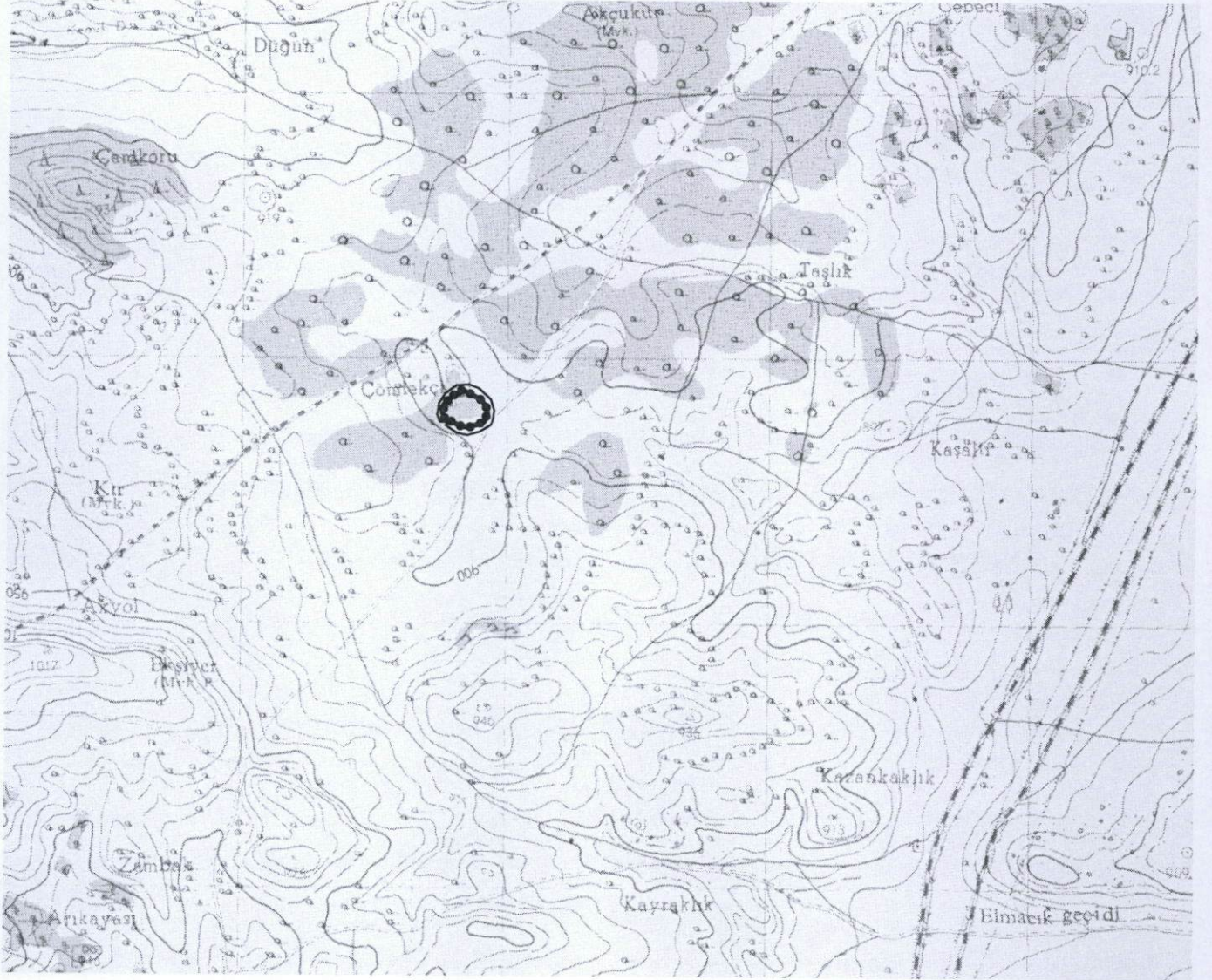
K
↑
1/25000



—●— : I.DERECE
—●— : III.DERECE

Pafta Adı: K22-C4

UTM 6 derecelik dilime esas Avrupa 1950 (ED-50) datumu 1. derece sit sınırı koordinat değerleri

NoktaNo	Y	X
1	703801.000	4275763.000
2	703770.000	4275776.000
3	703758.000	4275800.000
4	703763.000	4275831.000
5	703807.000	4275871.000
6	703820.000	4275871.000
7	703832.000	4275887.000
8	703865.000	4275870.000
9	703908.000	4275848.000
10	703925.000	4275818.000
11	703925.000	4275794.000
12	703918.000	4275767.000
13	703891.000	4275755.000
14	703852.000	4275744.000
15	703815.000	4275754.000

UTM 6 derecelik dilime esas Avrupa 1950 (ED-50) datumu 3. derece sit sınırı koordinat değerleri

NoktaNo	Y	X
16	703778.000	4275763.000
17	703749.000	4275766.000
18	703739.000	4275792.000
19	703745.000	4275835.000
20	703769.000	4275872.000
21	703811.000	4275903.000
22	703859.000	4275906.000
23	703896.000	4275893.000
24	703942.000	4275850.000
25	703955.000	4275809.000
26	703950.000	4275771.000
27	703943.000	4275755.000
28	703901.000	4275729.000
29	703853.000	4275716.000
30	703813.000	4275724.000
31	703771.000	4275752.000

T.C.
KÜLTÜR VE TURİZM BAKANLIĞI
Kütahya Kültür Varlıklarını
Koruma Bölge Kurulu Müdürlüğü

KÜTAHYA
KÜLTÜR VARLIKLARINI KORUMA
BÖLGE KURULU MÜDÜRLÜĞÜ
23/10/2014 TARİH VE 2011
SAYILI KARAR EKİDİR

Yılmaz ERGİ
Arkeolog

ASLI GİBİDİR

Fliz GURBOĞA
Müdür v.

UŞAK İLİ, MERKEZ, BÖLME BELDESİ
BÖLME HÖYÜK
I. DERECE VE 3. DERECE ARKEOLOJİK SİT

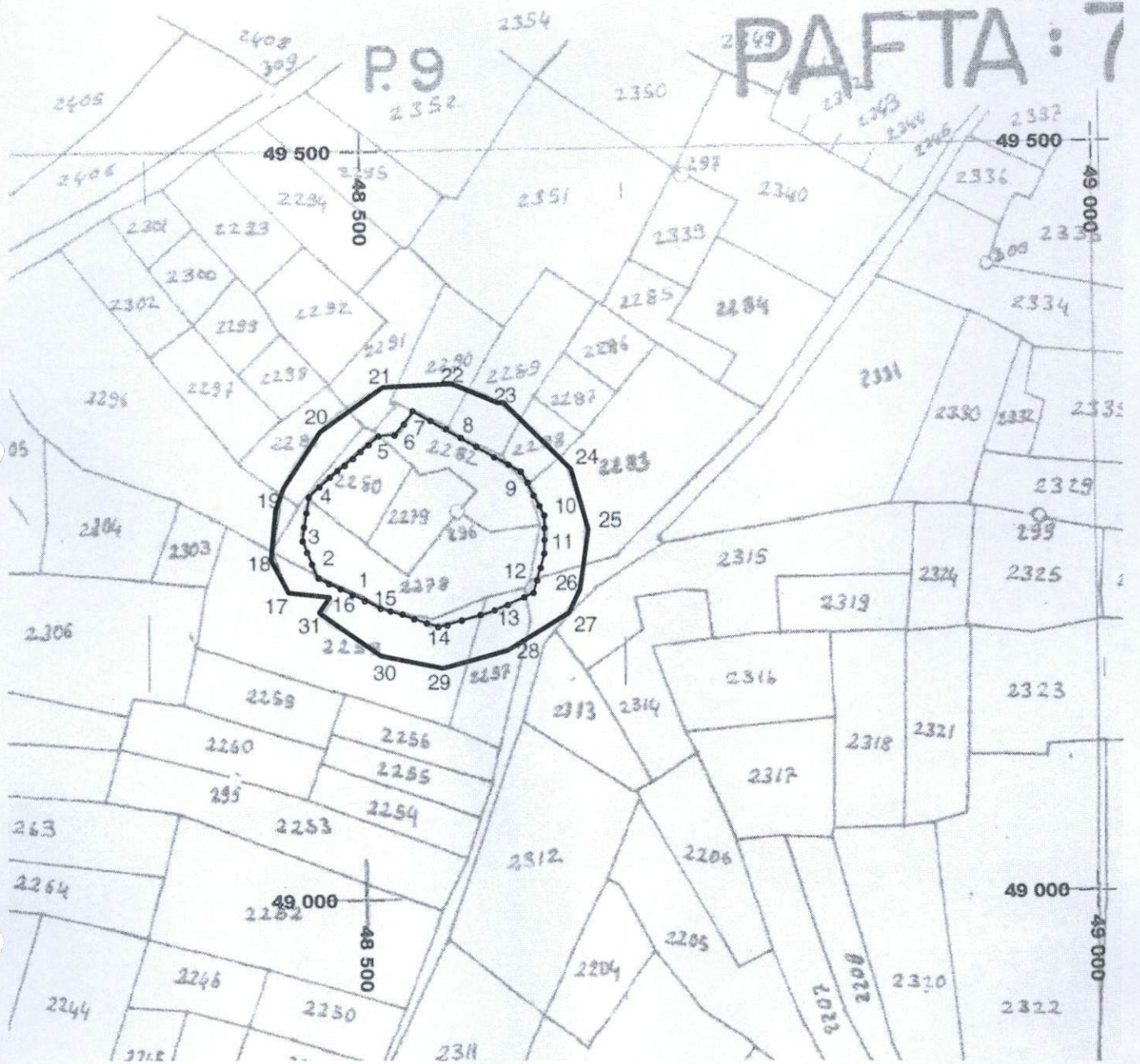

●●●●● : 1. DERECE SİT SINIRI
——— : 3. DERECE SİT SINIRI

UTM 3 derecelik dilime esas Avrupa 1950 (ED-50)
datumu 1. derece sit sınırı koordinat değerleri

NoktaNo	Y	X
1	442544.784	4275081.279
2	442514.227	4275095.284
3	442503.018	4275119.662
4	442509.028	4275150.480
5	442554.308	4275189.018
6	442567.301	4275188.593
7	442579.816	4275204.191
8	442612.241	4275186.123
9	442654.496	4275162.732
10	442670.505	4275132.195
11	442669.721	4275108.209
12	442661.843	4275081.454
13	442634.468	4275070.344
14	442595.132	4275060.624
15	442558.481	4275071.827

UTM 3 derecelik dilime esas Avrupa 1950 (ED-50)
datumu 3. derece sit sınırı koordinat değerleri

NoktaNo	Y	X
16	442521.797	4275082.031
17	442492.913	4275085.976
18	442483.768	4275112.287
19	442491.170	4275155.065
20	442516.364	4275191.259
21	442559.352	4275220.868
22	442607.421	4275222.298
23	442643.973	4275208.097
24	442688.541	4275163.620
25	442700.193	4275122.220
26	442693.955	4275084.406
27	442686.436	4275068.645
28	442643.612	4275044.033
29	442595.217	4275032.609
30	442555.502	4275041.911
31	442514.442	4275071.266

T.C
KÜLTÜR VE TURİZM BAKANLIĞI
Kütahya Kültür Varlıklarını
Koruma Bölge Kurulu Müdürlüğü

KÜTAHYA
KÜLTÜR VARLIKLARINI KORUMA
BÖLGE KURULU MÜDÜRLÜĞÜ
23/10/2014 TARİH VE 2011
SAYILI KARAR EKİDİR

ASLI GİBİDİR
Yılmaz ERGİ
Arkeolog
Filiz GÜRBOĞA
Müdür V.

**KÜTAHYA KÜLTÜR VARLIKLARINI KORUMA BÖLGE KURULU'NUN 23/10/2014 TARİH VE
2011 SAYILI KARARI İLE TESCİLLENEN I.(BİRİNCİ) DERECE ARKEOLOJİK SİT İÇERİSİNDE
KALAN PARSELLERİN LİSTESİ**

SIRA NO	İLİ	İLÇESİ	KÖYÜ	PAFTA	ADA	PARSEL	ŞERH KONULACAK KISMI
1	Uşak	Merkez	Bölme	K22-C4	-	2257	Bir Kısım
2	Uşak	Merkez	Bölme	K22-C4	-	2258	Bir Kısım
3	Uşak	Merkez	Bölme	K22-C4	-	2278	Büyük Bir Kısım
4	Uşak	Merkez	Bölme	K22-C4	-	2279	Tamamı
5	Uşak	Merkez	Bölme	K22-C4	-	2280	Büyük Bir Kısım
6	Uşak	Merkez	Bölme	K22-C4	-	2282	Büyük Bir Kısım
7	Uşak	Merkez	Bölme	K22-C4	-	2283	Bir Kısım
8	Uşak	Merkez	Bölme	K22-C4	-	2288	Bir Kısım

**KÜTAHYA KÜLTÜR VARLIKLARINI KORUMA BÖLGE KURULU'NUN 23/10/2014 TARİH VE
2011 SAYILI KARARI İLE TESCİLLENEN III.(ÜÇÜNCÜ) DERECE ARKEOLOJİK SİT
İÇERİSİNDE KALAN PARSELLERİN LİSTESİ**

SIRA NO	İLİ	İLÇESİ	KÖYÜ	PAFTA	ADA	PARSEL	ŞERH KONULACAK KISMI
1	Uşak	Merkez	Bölme	K22-C4	-	2257	Bir Kısım
2	Uşak	Merkez	Bölme	K22-C4	-	2258	Bir Kısım
3	Uşak	Merkez	Bölme	K22-C4	-	2278	Bir Kısım
4	Uşak	Merkez	Bölme	K22-C4	-	2280	Bir Kısım
5	Uşak	Merkez	Bölme	K22-C4	-	2281	Bir Kısım
6	Uşak	Merkez	Bölme	K22-C4	-	2282	Bir Kısım
7	Uşak	Merkez	Bölme	K22-C4	-	2283	Bir Kısım
8	Uşak	Merkez	Bölme	K22-C4	-	2288	Bir Kısım
9	Uşak	Merkez	Bölme	K22-C4	-	2289	Bir Kısım
10	Uşak	Merkez	Bölme	K22-C4	-	2290	Bir Kısım
11	Uşak	Merkez	Bölme	K22-C4	-	2291	Bir Kısım
12	Uşak	Merkez	Bölme	K22-C4	-	2296	Bir Kısım

T.C.
KÜLTÜR VE TURİZM BAKANLIĞI
Kütahya Kültür Varlıkları
Koruma Bölge Kurulu Müdürlüğü

KÜTAHYA
KÜLTÜR VARLIKLARINI KORUMA
BÖLGE KURULU MÜDÜRLÜĞÜ
23/10/2014 TARİH VE 2011
SAYILI KARAR EKİDİR

Yılmaz ERGİ
Arkeolog

ASLI GİBİDİR
Fızt GÜRBOĞA
Müdür V.