

T.C.
KÜLTÜR ve TURİZM BAKANLIĞI
KÜTAHYA KÜLTÜR VARLIKLARINI KORUMA BÖLGE KURULU
KARAR

Toplantı Tarihi ve No : 23.10.2014-95
Karar Tarihi ve No : 23.10.2014-2013

64.01/99
Toplantı Yeri
UŞAK

Uşak İli, Banaz İlçesi, Kızıllıhisar Köyü, Üzeyir Yaylası Antik Yerleşimi ve Nekropolünün I. (Birinci) derece arkeolojik sit olarak tescil edilmesi istemine ilişkin; Uşak Valiliği İl Kültür ve Turizm Müdürlüğü'nün 13.06.2014 tarih ve 49969645.168.01/1479 sayılı yazısı ve ekleri, kurum görüşlerinin iletilmesinin istendiği Kütahya Kültür Varlıklarını Koruma Bölge Kurulu Müdürlüğü'nün 01.07.2014 tarih ve 38092246-165.02-64.01/99-1131 sayılı yazısı ve eki, kurum görüşlerinin iletildiği İller Bankası Anonim Şirketi, Mekansal Planlama Dairesi Başkanlığının 08.07.2014 tarih ve 44812147.202.99-15034 sayılı yazısı, Eskişehir Valiliği Çevre ve Şehircilik İl Müdürlüğü'nün 11.07.2014 tarih ve 58346687-252.99-5263 sayılı yazısı, Kültür ve Turizm Bakanlığı Yatırım ve İşletmeler Genel Müdürlüğü'nün 11.07.2014 tarih ve 35698499-311[640220001]135746 sayılı yazısı, Enerji ve Tabii Kaynaklar Bakanlığı Maden İşleri Genel Müdürlüğü'nün 06.08.2014 tarih ve 20913469-101.29.02/254549-55418 sayılı yazısı ve ekleri, Uşak İl Özel İdaresi İmar ve Kentsel İyileştirme Müdürlüğü'nün 11.08.2014 tarih ve 26163249-754-otomatik-10196 sayılı yazısı, Uşak Valiliği Çevre ve Şehircilik İl Müdürlüğü'nün 29.08.2014 tarih ve 52720483/252.99/4105 sayılı yazısı, Kütahya Kültür Varlıklarını Koruma Bölge Kurulu Müdürlüğü'nün 02.07.2014 tarih ve 38092246-64.01/99-1163 sayılı yazısı ve eki, Uşak Valiliği Kadastro Müdürlüğü'nün 17.07.2014 tarih ve 57675953-170.03.01/634 (Banaz) sayılı yazısı ve eki ile Kütahya Kültür Varlıklarını Koruma Bölge Kurulu Müdürlüğü uzmanlarınca hazırlanan Müdürlük evrakına 20.10.2014 tarih ve 4039 sayılı ile kayıtlı rapor okundu, ekleri ve işlem dosyası incelendi, yapılan görüşmeler sonucunda;

Uşak İli, Banaz İlçesi, Kızıllıhisar Köyü, Üzeyir Yaylası Antik Yerleşimi ve Nekropolünün I. (Birinci) derece arkeolojik sit olarak tescil edilmesi istemine ilişkin; Uşak Müze Müdürlüğü uzmanlarınca hazırlanan 11.06.2014 tarihli rapor ve eki belgeler doğrultusunda sınırları kararımız eki 1/25000 ölçekli harita ile gösterildiği şekliyle belirlenen Üzeyir Yaylası Antik Yerleşimi ve Nekropolünün I. (Birinci) derece arkeolojik sit olarak tescil edilmesine; tescil fişinin onaylanmasına; I. (Birinci) derece arkeolojik sit sınırları içinde Kültür ve Tabiat Varlıklarını Koruma Yüksek Kurulu'nun 08.11.1999 tarih ve 658 sayılı ilke kararının geçerli olduğuna, karar verildi.

UŞAK İLİ BANAZ İLÇESİ KIZILHİSAR KÖYÜ-KIZILHİSAR YERLEŞİMİ



T.C
KÜLTÜR VE TURİZM BAKANLIĞI
Kütahya Kültür Varlıklarını
Koruma Bölge Kurulu Müdürlüğü

KÜTAHYA
KÜLTÜR VARLIKLARINI KORUMA
BÖLGE KURULU MÜDÜRLÜĞÜ
23/10/2014 TARİH VE 2014
SAYILI KARAR EKİDİR.

Yılmaz ERGİ
Arkeolog

ASLI GİBİDİR
1923
Filiz GÜRBOĞA
Müdür V.

AVRUPA KONSEYİ	DOĞAL ve KÜLTÜREL VARLIKLARI KORUMA ENVANTERİ D.K.V.K.E		SİT	ENVANTER NO:
TÜRKİYE	KÜLTÜR VARLIKLARI VE MÜZELER GENEL MÜDÜRLÜĞÜ			HARİTA NO:
İLİ: UŞAK	İLÇESİ: BANAZ	MAHALLE, KÖY VEYA MEVKİİ: KIZILHISAR KÖYÜ	KADASTRO: PAFTA: ADA: PARSEL:1778- 1838-1799	

ADI: KIZILHISAR YERLEŞİMİ

GENEL TANIM: İlimiz Banaz ilçesi Kızılhisar- Danoğlu Mahallesi arasındaki yolun 2,5km kuzeyinde bulunan Kızılhisar Göletinin batı kıyısında yer almaktadır. Göletin su toplama havzası bitişiğinden başlayan yerleşim, küçük tepelik bir alandan oluşmaktadır. Yerleşim alanı kuzeydoğu-güneybatı uzantılı olup göletin hemen kenarındaki toprak yolla bitişik vaziyettedir. Çevresi ve üzeri çam ağaçlarıyla çevrili olan yerleşim alanında tarıma dayalı ekim dikim faaliyeti de yer yer yapılmaktadır. Yapılan yüzey araştırmasında yerleşim alanında erken tunç dönemine ait burma ve sepet kulplu kap parçaları ile parlak perdahlı tek renkli kalkolitik dönem seramik parçalarının yanında Roma dönemi seramik parçaları da tespit edilmiştir. Yerleşimin güney yönünde kısmen daha eğimli alanda ise nekropol alanı yer almaktadır. Bu alanda Mezar kapağı olarak kullanılan kalın, astarsız pişmiş toprak parçalar yer almakta olup yer yer küçük yüzeysel kaçak kazı çukurları da tespit edilmiştir.

ŞİMDİKİ TEHLİKELER: Tahribata açık

ŞİMDİKİ DURUM : Mera ve tarım arazisi olarak kullanılmaktadır.

SİT POTANSİYELİ : 1. Derece Arkeolojik Sit

ŞİMDİKİ KORUMA : Yok

ÖNERİLEN KORUMA : Jandarma ve Köy Muhtarlığı

YAYIN DİZİSİ :

GÖZLEMLER : Mera ve tarım arazisi olarak kullanılmakta olup, tescille birlikte korunması gerekmektedir.

KORUMA DERECESESİ: 1. Derece
Arkeolojik Sit

HAZIRLAYANLAR: 23/06/2014

Sadık DOĞAN
Arkeolog

İlhan ÇAVUŞ
Arkeolog

KONTROL EDEN:

23/06/2014

Sabiha PAZARCI
Müze Müdürü

KURUL KARARLARI NO:

/ / 2014

REVİZYON:

KURUL ONAYI:

HARİTALAR, FOTOĞRAFLAR:



UŞAK İLİ, BANAZ İLÇESİ, KIZILHISAR KÖYÜ
ÜZEYİR YAYLASI ANTİK YERLEŞİM YERİ VE NEKROPOLÜ
I. DERECE ARKEOLOJİK SİT

K
↑
1/25000

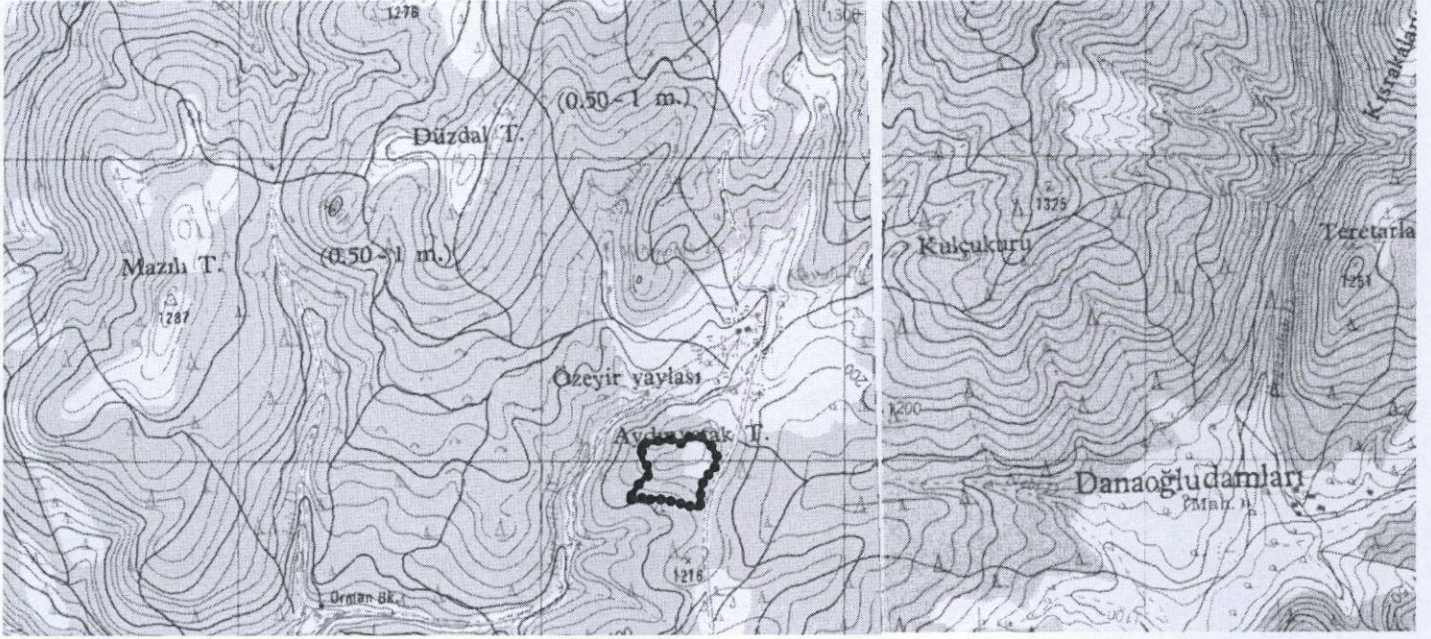

UTM 6 derecelik dilime esas Avrupa 1950 (ED-50) datumu koordinat değerleri UTM 3 derecelik dilime esas Avrupa 1950 (ED-50) datumu koordinat değerleri

Pafta Adı: K23-A4

NoktaNo	Y	X	NoktaNo	Y	X
1	727293.781	4292881.776	1	466581.725	4291419.605
2	727307.585	4292877.667	2	466595.383	4291415.047
3	727317.312	4292877.578	3	466605.100	4291414.639
4	727334.507	4292882.563	4	466622.445	4291419.056
5	727346.008	4292874.759	5	466633.682	4291410.881
6	727362.832	4292877.675	6	466650.589	4291413.244
7	727375.871	4292880.006	7	466663.694	4291415.146
8	727395.563	4292878.425	8	466683.319	4291412.920
9	727408.946	4292877.543	9	466696.663	4291411.600
10	727431.270	4292872.632	10	466718.809	4291405.962
11	727451.985	4292867.296	11	466739.334	4291399.951
12	727485.579	4292856.862	12	466772.560	4291388.424
13	727511.322	4292853.141	13	466798.162	4291383.862
14	727525.919	4292849.632	14	466812.632	4291379.877
15	727527.390	4292863.524	15	466814.558	4291393.710
16	727524.006	4292884.663	16	466811.869	4291414.944
17	727527.009	4292904.513	17	466815.520	4291434.680
18	727532.338	4292919.881	18	466821.349	4291449.862
19	727541.568	4292940.634	19	466831.252	4291470.297
20	727554.160	4292959.798	20	466844.463	4291489.033
21	727564.937	4292972.901	21	466855.661	4291501.773
22	727576.221	4292981.306	22	466867.212	4291509.802
23	727578.913	4292995.320	23	466870.361	4291523.717
24	727580.144	4293021.468	24	466872.448	4291549.805
25	727566.301	4293048.540	25	466859.503	4291577.310
26	727548.688	4293066.661	26	466842.497	4291595.994
27	727544.145	4293070.899	27	466838.097	4291600.378
28	727534.561	4293077.759	28	466828.745	4291607.547
29	727523.000	4293082.949	29	466817.363	4291613.112
30	727503.238	4293080.667	30	466797.541	4291611.479
31	727495.455	4293085.973	31	466789.938	4291617.036
32	727479.844	4293074.160	32	466773.952	4291605.744
33	727466.437	4293063.863	33	466760.217	4291595.894
34	727456.879	4293063.778	34	466750.664	4291596.123
35	727440.954	4293073.582	35	466735.072	4291606.441
36	727414.402	4293073.399	36	466708.535	4291607.129
37	727397.344	4293070.233	37	466691.386	4291604.524
38	727378.045	4293067.880	38	466672.024	4291602.806
39	727361.375	4293066.037	39	466655.307	4291601.510
40	727353.641	4293062.577	40	466647.465	4291598.306
41	727344.002	4293060.868	41	466637.777	4291596.915
42	727335.009	4293062.544	42	466628.846	4291598.884
43	727327.586	4293049.455	43	466621.000	4291586.048
44	727331.905	4293028.473	44	466624.628	4291564.941
45	727336.469	4293010.509	45	466628.599	4291546.841
46	727351.289	4292985.709	46	466642.595	4291521.574
47	727359.710	4292963.724	47	466650.289	4291499.330
48	727333.364	4292938.203	48	466623.127	4291474.692
49	727309.863	4292908.231	49	466598.661	4291445.513

T.C
KÜLTÜR VE TURİZM BAKANLIĞI
Kütahya Kültür Varlıklarını
Koruma Bölge Kurulu Müdürlüğü

KÜTAHYA
KÜLTÜR VARLIKLARINI KORUMA
BÖLGE KURULU MÜDÜRLÜĞÜ
23/10/2014 TARİH VE 2013
SAYILI KARAR EKİDİR

Yılmaz ERGİ
Arkeolog

