

**T.C.**  
**KÜLTÜR VE TURİZM BAKANLIĞI**  
**ESKİŞEHİR KÜLTÜR VARLIKLARINI KORUMA BÖLGE KURULU**

**KARAR**

**Toplantı Tarih ve no:** 19.11.2014 – 139  
**Karar Tarih ve no :** 19.11.2014 – 2797

**Toplantı Yeri**  
**ESKİŞEHİR**

Afyonkarahisar İli, Sandıklı İlçesi, Merkez Yeniçay Mahallesi'nde tespit edilen Kilmirtepe Nekropolü'nün I. (Bir) ve III. (Üç) Derece Arkeolojik Sit sınırlarına ilişkin hazırlanan bilgi ve belgelerin değerlendirilmesinin istendiği Afyonkarahisar Valiliği'nin (İl Kültür ve Turizm Müdürlüğü-Müze Müdürlüğü) 15.07.2014 tarih, 24632497-160.02 / 847 sayılı yazısı ve yazı eki Müze Müdürlüğü Kurtarma Kazısı Hk. Raporu, konuyla ilgili faaliyeti etkilenen Kurum ve Kuruluşların görüşlerinin iletildiği yazılar; 14.11.2014 tarih, 7225 sayılı dosya inceleme raporu okundu, tescil fişi, koordinatlı sit sınırı paftası, sit sınırlarının aktarıldığı kadastral pafta ile fotoğrafları ve dosyası incelendi, yapılan görüşmeler sonucunda;

Afyonkarahisar İli, Sandıklı İlçesi, Merkez Yeniçay Mahallesi'nde tespit edilen Kilmirtepe Nekropolü'nün 2863 sayılı Kanun kapsamında I. (Bir) ve III. (Üç) Derece Arkeolojik Sit olarak tesciline; hazırlanan tescil fişi, 1/5000 ölçekli koordinatlı sit sınırı paftası ve sit sınırlarının aktarıldığı kadastral paftanın uygun olduğuna; III. (Üç) Derece Arkeolojik Sit sınırlarına ilişkin geçiş dönemi koruma ve kullanma koşullarına ilişkin önerilerin hazırlanarak Kurulumuza iletilmesine; sit sınırları içerisinde yer alan taşınmazların tapu kütüğünün beyanlar hanesine ilgili şerhlerin konulmasına, Afyonkarahisar Valiliği'nin (İl Kültür ve Turizm Müdürlüğü-Müze Müdürlüğü) 15.07.2014 tarih, 24632497-160.02 / 847 sayılı yazı eki Müze Müdürlüğü Kurtarma Kazısı Hk. Raporu'ndan tahribat konusunda soruşturma başlatıldığı anlaşılmış olup söz konusu kurtarma kazı çukurlarının Kültür ve Tabiat Varlıklarıyla İlgili Olarak Yapılacak Araştırma, Sondaj ve Kazılar Hakkında Yönetmelik'in c) bendi hükümleri doğrultusunda Müze Müdürlüğünce Bakanlık izni alınarak kapatılmasına, söz konusu alanda Kültür Varlıklarını Koruma Yüksek Kurulu'nun 05.11.1999 gün, 658 sayılı İlke Kararı'nın ilgili hükümlerinin geçerli olduğuna; ayrıca alanda Kurulumuzdan izinsiz herhangi bir fiziki ve inşai müdahalede bulunulmamasına karar verildi.

İl: Afyonkarahisar

İlçe/Mahalle: Sandıklı/Yeniçay Mahallesi

Pafta: 1

Parsel: 426 parsel (I.(Bir) Derece Arkeolojik Sit);

426 ve 451 parsel (III.(Üç) Derece Arkeolojik Sit)

● ● ● I.(Bir) Derece Arkeolojik Sit

● ● ● III.(Üç) Derece Arkeolojik Sit

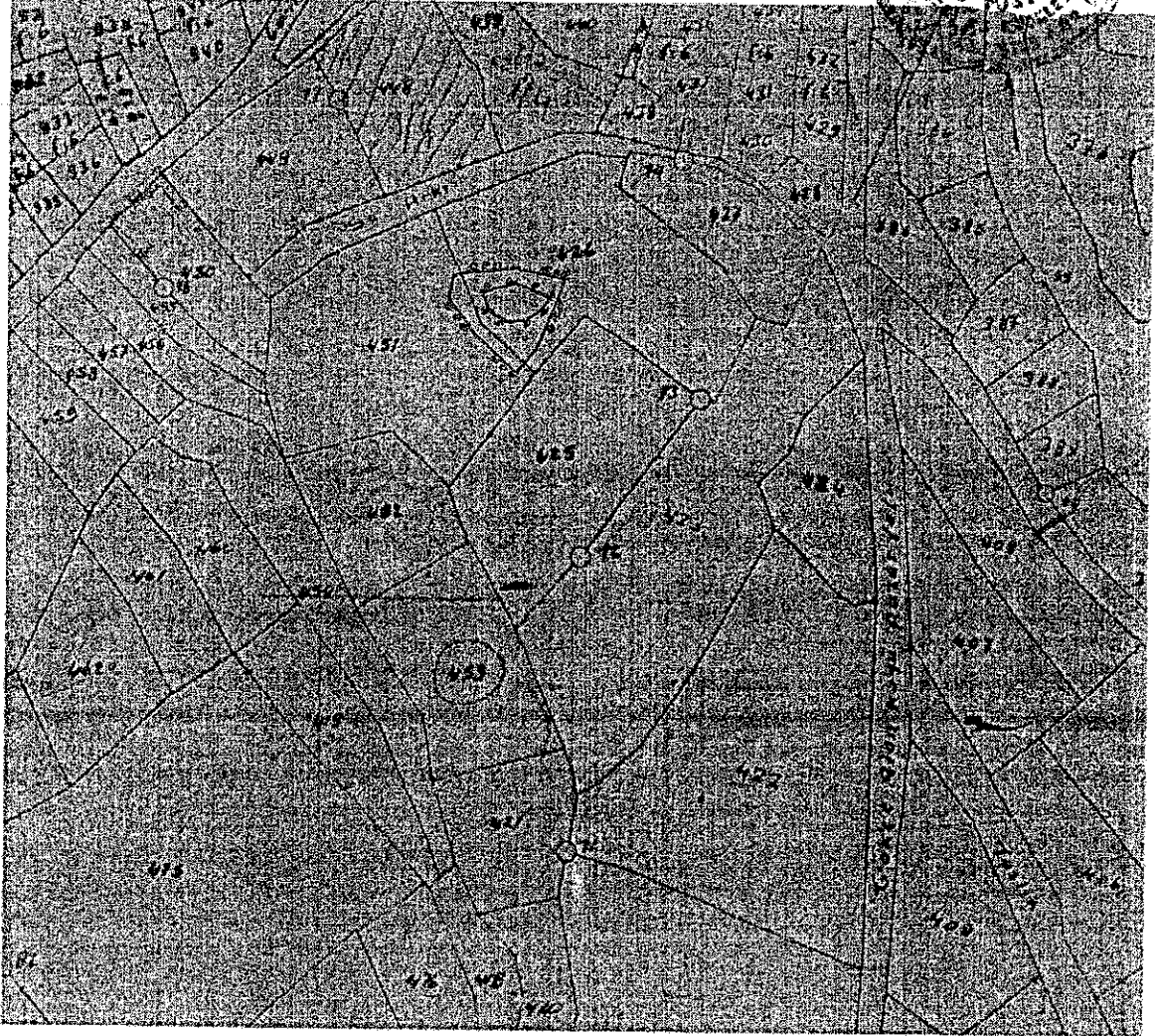

5000

Mevzi koordinat

NoktaNo	Y	X
1	28857.535	34216.315
2	28898.544	34220.307
3	28930.649	34213.299
4	28912.535	34166.294
5	28898.529	34151.293
6	28868.529	34180.306
7	28653.530	34201.313
8	28876.536	34205.309
9	28898.542	34210.305
10	28920.544	34202.299
11	28914.541	34193.298
12	28905.538	34186.299
13	28894.535	34184.301
14	28878.534	34195.307

koordinat değerleri\_ED50

NoktaNo	Y	X
1	523207.893	425593.497
2	523248.729	425590.828
3	523280.930	425582.875
4	523264.410	425547.327
5	523260.975	425529.885
6	523220.055	425557.885
7	523204.384	425575.379
8	523227.235	425583.124
9	523249.054	425588.836
10	523271.297	425591.659
11	523265.594	425572.371
12	523258.830	425565.084
13	523245.904	425562.728
14	523229.559	425573.198

Sit sınırları tarafımızdan belirlenmiştir. Tarafımızdan havirlanmıştır.

Cemil DUMANLIOĞLU

Arkeolog

Mehmet CANIPÇİN

Arkeolog

Nevzat ARSLAN

Red Tek

1:5.000  
AFYONKARAHİSAR-SANDIKLI  
KİMLİRTEPE NEKROPOLÜ

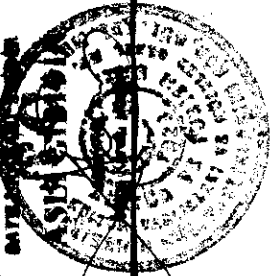

1:5.000

AFYONKARAHİSAR-SANDIKLI

KİMLİRTEPE NEKROPOLÜ

70 140 280Meters

COORDINATLAR  
I DERECE SİT  
261399 4257376  
261405 4257384  
261383 4257393  
261361 4257388  
261363 4257378  
261379 4257367  
261390 4257369  
III DERECE SİT  
261397 4257351  
261383 4257334  
261363 4257363  
261338 4257384  
261412 4257399  
261383 4257383  
261415 4257396

AVRUPA KONSEYİ	DOĞAL VE KÜLTÜREL VARLIKLARI KORUMA ENVANTERİ D.K.V.K.E		SİT	ENVANTER No.
TÜRKİYE	KÜLTÜR VARLIKLARI VE MÜZELER GENEL MÜDÜRLÜĞÜ			HARİTA NO:
İLİ: AFYONKARAHİSAR	İLÇE: SANDIKLI	MAHALLE,KÖY: MERKEZ / YENİÇAY MAH.	PAFTA: - ADA: - PARSEL: I.(Bir) Derece Arkeolojik: 426 nolu parsel; III.(Üç) Derece Arkeolojik: 426, 451 nolu parseller.	
ADI: Kilmirtepe Nekropolü				
GENEL TANIM: Afyonkarahisar İli, Sandıklı İlçesi, Yeniçay Mahallesi, Kilmir Tepesi Mevkii'nde, yol dolgu malzemesi alınan ocak alanında bulunan nekropol alanıdır. Ocak alanında toprak alımı esnasında oluşan dik eğimli kesit üzerinde tespit edilmiş, yan yana sıralı halde, kuzey-güney doğrultulu 4 adet mezar ile bu mezarların 40m. kadar doğusunda, yine kesit üzerinde, toprak alımı ve kaçak kazı sonucu ortaya çıkmış, doğu-batı doğrultulu 3 adet mezar yapısı bulunmaktadır. Mezarların yapısı, kirsin mezar ölçülerinde kazılarak alan oluşturulması ve bu alana kaba işçilikli, kolay işlenir yerel taş blokların örülmesi ve blok aralarının kireç harç ile sağlamlaştırılması esasına dayanmaktadır. Tek bir mezarda ise farklılık olarak taş blok yerine tuğla örgü kullanılmıştır. Mezarlardan ele geçen eserlerden nekropol alanının Geç Roma Dönemine ait olduğu anlaşılmaktadır.				
ŞİMDİKİ TEHLİKELER: Tarımsal faaliyetler ve kaçak kazılar.				
ŞİMDİKİ DURUMU: Nekropol üzerinde mevsimlik tarımsal faaliyetlerin yürütüldüğü görülmektedir. Toprak alımı ve kaçak kazı sonucu ortaya çıkan mezarlar büyük oranda tahrip olmuştur. Nekropolün kuzeyinde III.(Üç) Derece Arkeolojik Sit alanı içinde kalan tümde toprak alımı sonucu alanın topografyası değişmiş, dik kesit ve teras alanı oluşmuştur.				
T POTANSİYELİ: Arkeolojik Sit (Geç Roma Dönemi)			KORUMA DERECEŚİ: I.(Bir) ve III.(Üç) Derece Arkeolojik Sit	
ŞİMDİKİ KORUMA: Korumasız			HAZIRLAYANLAR 11.07.2014 Cemil DUMANLIOĞLU Arkeolog Mehmet GARİPCİN Arkeolog	
ÖNERİLEN KORUMA: Yerel yönetimlerce korunması.			KONTROL EDEN: 11.07.2014 Mevlüt ÜYÜMEZ Müze Müdürü	
YAYIN DİZİNİ:--			KURUL ONAYI:	
GÖZLEMLER:			REVİZYON:	

#### HARİTA VE FOTOĞRAFLAR:

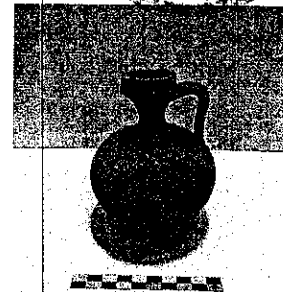
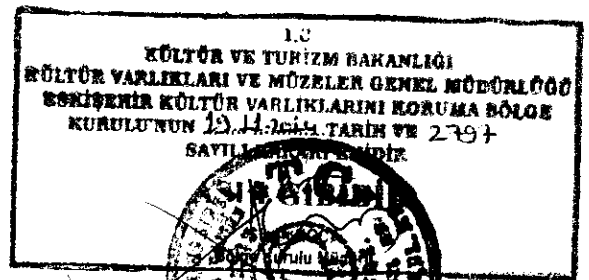
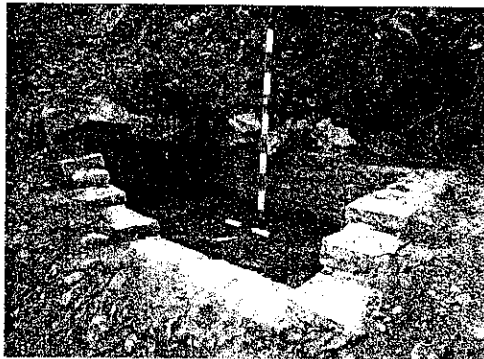
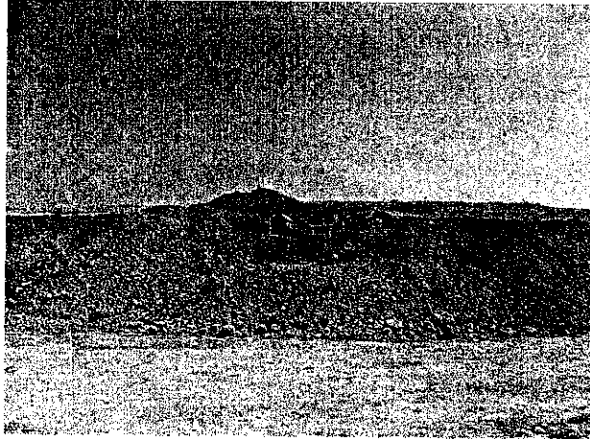

KILMİR TEPE - 2014 KÜLTÜR VARLIKLARI KAZISI  
TARİH: 11.07.2014