

T.C.
KÜLTÜR ve TURİZM BAKANLIĞI
KÜTAHYA KÜLTÜR VARLIKLARINI KORUMA BÖLGE KURULU
KARAR

Toplantı Tarihi ve No : 27.01.2015-102
Karar Tarihi ve No : 27.01.2015-2168

43.05/275
Toplantı Yeri
EMET

Kütahya İli, Simav İlçesi, Karakoca Köyü, Kutsal Alanın I. (Birinci) derece arkeolojik sit olarak tescil edilmesine istemine ilişkin; Kütahya Valiliği İl Kültür ve Turizm Müdürlüğü'nün 13.10.2014 tarih ve 70728218.169/2868 sayılı yazısı ve ekleri, Kurum görüşlerinin bildirilmesinin istendiği, Kütahya Kültür Varlıklarını Koruma Bölge Kurulu Müdürlüğünün 23.10.2014 tarih ve 38092246-165.02-43.05/1755 sayılı yazısı ve eki, faaliyeti etkilenen kurumlardan istenen kurum görüşlerinin iletildiği, İller Bankası Anonim Şirketi, Mekansal Planlama Dairesi Başkanlığının 03.11.2014 tarih ve 44812147.202.99-23849 sayılı yazısı, Kültür ve Turizm Bakanlığı, Yatırım ve İşletmeler Genel Müdürlüğünün 05.11.2014 tarih ve 96709717-304.99[05]-211412 sayılı yazısı, Kütahya Valiliği, Çevre ve Şehircilik İl Müdürlüğünün 13.11.2014 tarih ve 28164726-2506436 sayılı yazısı, Enerji ve Tabii Kaynaklar Bakanlığı Maden İşleri Genel Müdürlüğü'nün 25.11.2014 tarih ve 20913469-101.29.02-256731 sayılı yazısı ve ekleri, Kütahya İl Özel İdaresi, Kentsel İyileştirme Müdürlüğünün 29.12.2014 tarih ve 35867791-754-13495 sayılı yazısı, Orman ve Su İşleri Bakanlığı V. Bölge Müdürlüğünün 14.11.2014 tarih ve 40997094-050.01.04-233923 sayılı yazısı, Kütahya Kültür Varlıklarını Koruma Bölge Kurulu Müdürlüğünün 28.10.2014 tarih ve 38092246-43.05/275-1763 sayılı yazısı, Kütahya Valiliği, Kadastro Müdürlüğünün 31.10.2014 tarih ve 33290116-090/1089(Simav) sayılı yazısı ve eki ile Kütahya Kültür Varlıklarını Koruma Bölge Kurulu Müdürlüğü uzmanlarınca hazırlanan Müdürlük evrakına 23.01.2015 tarih ve 359 sayı ile kayıtlı rapor okundu, ekleri ve işlem dosyası incelendi, yapılan görüşmeler sonucunda;

Kütahya İli, Simav İlçesi, Karakoca Köyündeki, Kutsal Alanın I. (Birinci) derece arkeolojik sit olarak tescil edilmesi istemine ilişkin; Kütahya Müze Müdürlüğü uzmanlarınca hazırlanan 10.10.2014 tarihli rapor eki ve belgeler doğrultusunda, sınırları kararımız eki 1/25000 ölçekli harita ile kadastral paftada gösterildiği şekliyle belirlenen Kutsal Alanın I. (Birinci) derece arkeolojik sit olarak tescil edilmesine; şerh konulacak parseller listesinin ve tescil fişinin onaylanmasına; I. (Birinci) derece arkeolojik sit sınırları içinde Kültür ve Tabiat Varlıklarını Koruma Yüksek Kurulu'nun 08.11.1999 tarih ve 658 sayılı ilke kararının geçerli olduğuna, karar verildi.

AVRUPA KONSEYİ TÜRKİYE	DOĞAL VE KÜLTÜREL VARLIKLARI KORUMA ENVANTERİ KÜLTÜR VARLIKLARI VE MÜZELER GENEL MÜDÜRLÜĞÜ	D.K.V.K.E	SİT	ENVANTER NO : HARİTA NO :
İLİ : KÜTAHYA	İLÇESİ : SİMAV	MAHALLE, KÖY VEYA MEVKİİ : KARAKOCA KÖYÜ, ÖREN ve AHMETCI MEVKİİ	KADASTRO : Görmüştür ADA: 101-218 PAFTA : -PARSEL : 1-5	
ADI : KUTSAL ALAN.				
<p>GENEL TANIM : İlimiz, Simav İlçesi, Karakoca Köyü, Ören ve Ahmetci Mevkii'nde yer alan, Tapu'da 101 ada, 1 parsel ile 218 ada, 5 parsel numarası ile kayıtlı taşınmazlarda, kuzeybatı-güneydoğu doğrultusunda konumlandırılmış, dikdörtgen planlı bir mekân ortaya çıkarılmıştır. Mekânın duvarlarının; iç köşe kısımlarda işlenmiş taşlar, orta kısımlarda ise işlenmemiş taşlarla, kum ve kireç harcı karışımı kullanılarak oluşturulduğu saptanmıştır. Mekân içerisinde, olasılıkla üst yapının iç kısma doğru çökmesi sonucu, üst yapıya ait işlenmiş ve işlenmemiş taşların, çatıya ait püskürtülmüş toprak kiremit ve tuğla parçalarının, yanmış ahşap hatıl parçalarının, kum ve kireç harcı karışımı içinde karışık vaziyette olduğu tespit edilmiş ve iç kısım bu dolgudan temizlenerek, tabana ulaştırılmıştır. Mekân, 5,00 x 7,50 m. ölçüsünde, 5,00 m. uzunluğunda, kısa kenar duvarları 0,70 m. kalınlığında; 7,50 m. uzunluğundaki uzun duvarların kalınlığının ise 1,50 m. olduğu saptanmıştır. Korunan yüksekliği 1,90 m. olan uzun duvarların kuzeydoğu ve kuzeybatı bölümünde, karşılıklı olarak konumlandırılmış 0,90 x 0,75 m. ölçüsünde olan iki niş tespit edilmiştir. Mekânın kuzeydeki 5,00 m.lik kısa duvarının kuzeybatı bölümünün yaklaşık 2,00 m.lik kısmı, olasılıkla kaçak kazılar nedeniyle tahrip olmuş durumdadır. Aynı şekilde, 7,50 m. uzunluğunda olan batıdaki duvarın bir bölümünün de kaçak kazılar nedeniyle tahrip edildiği anlaşılmıştır. Kuzeybatı tarafta duvar sırası takip edilerek, dış duvarın bir kısmı ortaya çıkarılmıştır. Dış duvardan da anlaşılacağı üzere, yapının temel kısmı, zaman içinde toprak altında kalmak suretiyle değil de, ilk inşa edildiği dönemde, toprakta mekân ölçüsünde bir çukur açılıp, içine temel oturtulduktan sonra, etrafı toprak ile örtülmesi olmalıdır. Ele geçen buluntular ve mimari yapı özellikleri bakımından, Roma İmparatorluk Dönemi'nde, olasılıkla MS. III-IV. arasında inşa edilmiş olmalıdır.</p>				
ŞİMDİKİ TEHLİKELER : Kaçak kazılar ve doğal nedenlerle tahribat.				
ŞİMDİKİ DURUM : Tarla ve Orman.				
SİT POTANSİYELİ : I. Derece Arkeolojik Sit.				
ŞİMDİKİ KORUMA : Herhangi bir koruma mevcut değildir.				
ÖNERİLEN KORUMA : Güvenlik güçleri ve yerel idare tarafından korunması.				
GÖZLEMLER : Alanda sürekli kaçak kazı teşebbüsleri olmaktadır.				
			KORUMA DERECESİ : I. Derece	
			HAZIRLAYANLAR : .../10/2014	
			Metin TÜRKÜZÜN - Müze Müdürü (Arkeolog)	
			Serdar ÜNAN - Müze Uzmanı (Uzman Arkeolog)	
			KONTROL EDEN :	
			Metin TÜRKÜZÜN .../10/2014	
			Müze Müdürü	
			REVİZYON :	
			G.M.E.E.A.Y.K. ONAYI : .../10/2014	

HARİTALAR, PLANLAR ve FOTOĞRAFLAR :

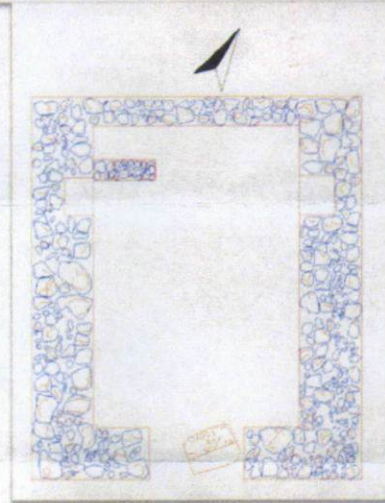
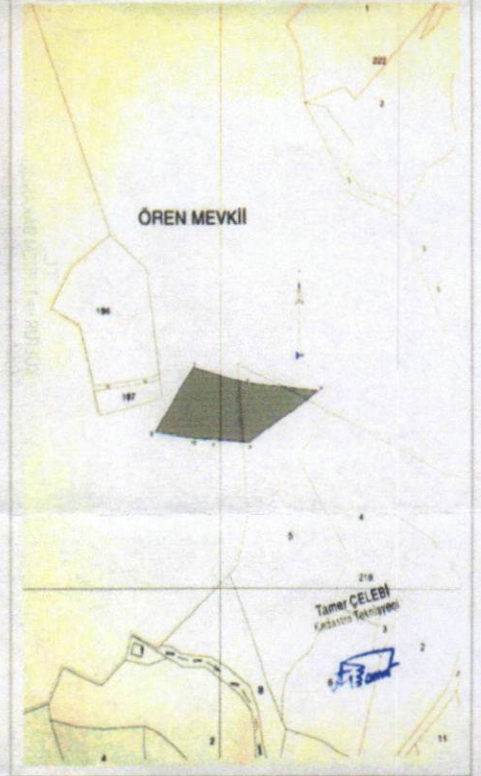

T.C
KÜLTÜR VE TURİZM BAKANLIĞI
Kütahya Kültür Varlıklarını
Koruma Bölge Kurulu Müdürlüğü

KÜTAHYA
KÜLTÜR VARLIKLARINI KORUMA
BÖLGE KURULU MÜDÜRLÜĞÜ
27.01.2015 TARİH VE 2168
SAYILI KARAR EKİDİR.

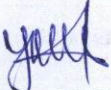
Yılmaz ERGİ
Arkeolog

ASLI GIBİDİR

Filiz GÜRBOĞA
Müdür V.

KÜTAHYA İLİ, SİMAV İLÇESİ, KARAKOCA KÖYÜ, ÖREN MEVKİİ
KUTSAL ALAN
I. DERECE ARKEOLOJİK SİT

K
1/25000



Pafta: J21-b3

UTM 6 derecelik dilime esas Avrupa 1950 (ED-50)
datumu koordinat değerleri

T.C
KÜLTÜR VE TURİZM BAKANLIĞI
Kütahya Kültür Varlıklarını
Koruma Bölge Kurulu Müdürlüğü

KÜTAHYA
KÜLTÜR VARLIKLARINI KORUMA
BÖLGE KURULU MÜDÜRLÜĞÜ
27/01/2015 TARİH VE 2168
SAYILI KARAR EKİDİR

NoktaNo	Y	X
2	665004.000	4349336.000
3	665035.000	4349334.000
5	665032.000	4349379.000
6	665093.000	4349374.000
7	664986.000	4349391.000
9	664955.000	4349340.000
10	664988.000	4349336.000

Yılmaz ERGİ
Arkeolog



KÜTAHYA İLİ, SİMAV İLÇESİ, KARAKOCA KÖYÜ, ÖREN MEVKİİ
KUTSAL ALAN

I.DERECE ARKEOLOJİK SİT

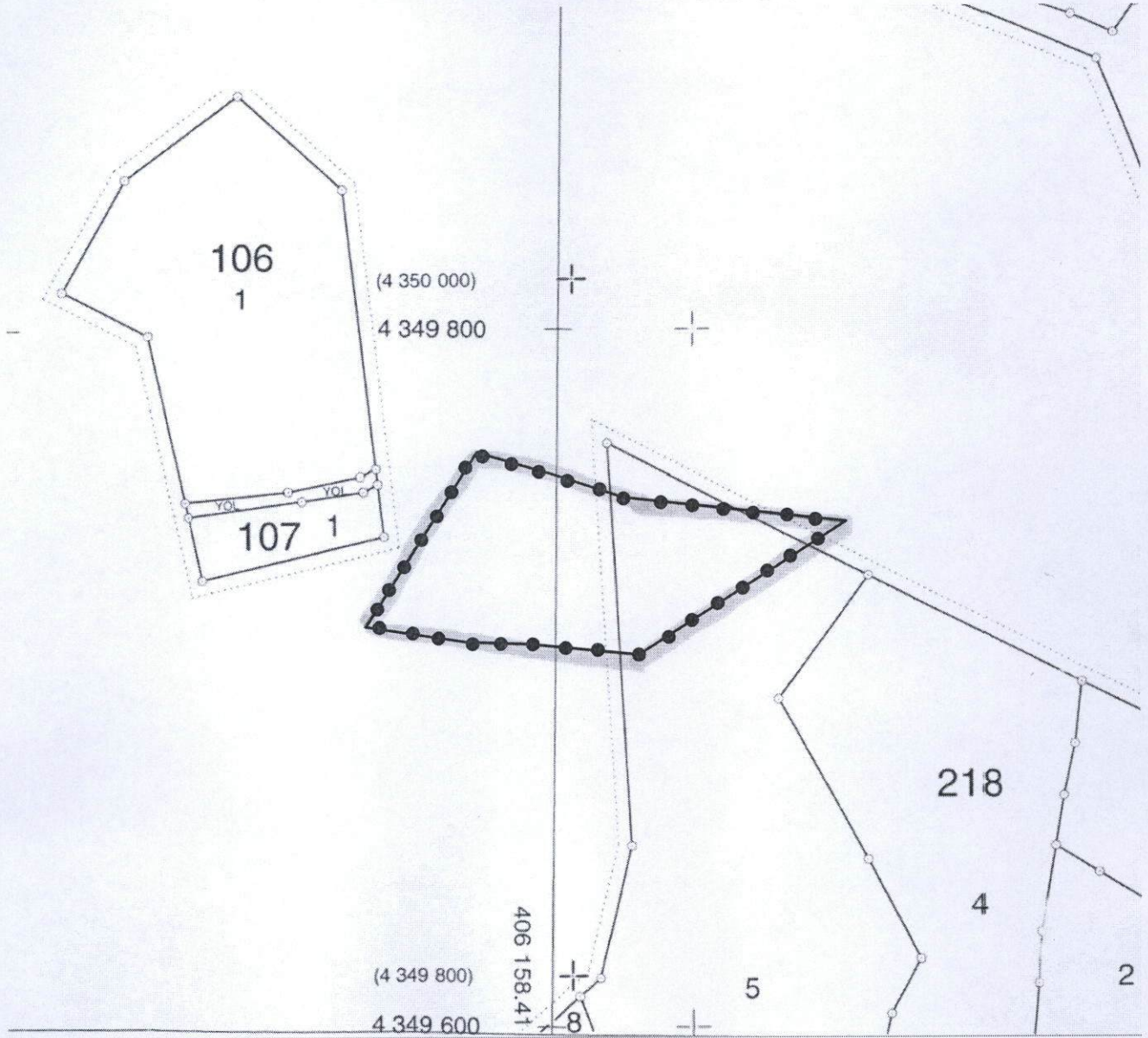

UTM 3 derecelik dilime esas Avrupa 1950 (ED-50)
datumu koordinat değerleri

NoktaNo	Y	X
2	406188.272	4349895.117
3	406219.194	4349892.090
5	406217.687	4349937.173
6	406278.499	4349930.152
7	406172.103	4349950.693
9	406139.423	4349900.740
10	406172.278	4349895.648

T.C
KÜLTÜR VE TURİZM BAKANLIĞI
Kütahya Kültür Varlıklarını
Koruma Bölge Kurulu Müdürlüğü

KÜTAHYA
KÜLTÜR VARLIKLARINI KORUMA
BÖLGE KURULU MÜDÜRLÜĞÜ
27/01/2015 TARİH VE 2168
SAYILI KARAR EKİDİR

Yılmaz ERGİ
Arkeolog



Filiz GURBOĞA
Müdür V.

KÜTAHYA KÜLTÜR VARLIKLARINI KORUMA BÖLGE KURULU'NUN 27/01/2015 TARİH VE 2168 SAYILI KARARI İLE TESCİLLENEN I.DERECE ARKEOLOJİK SİT İÇERİSİNDE KALAN PARSELLERİN LİSTESİ

SIRA NO	İLİ	İLÇESİ	KÖYÜ	PAFTA	ADA	PARSEL	PARSELİN ŞERH KONULACAK KISMI
1	Kütahya	Simav	Karakoca	J21-B3	218	5	Bir kısmı

T.C
KÜLTÜR VE TURİZM BAKANLIĞI
Kütahya Kültür Varlıklarını
Koruma Bölge Kurulu Müdürlüğü

KÜLTÜR VARLIKLARINI KORUMA
BÖLGE KURULU MÜDÜRLÜĞÜ
27/01/2015 TARİH VE 2168
SAYILI KARAR EKİDİR

Y. ERGİ
Arkeolog

Filiz GÜRBOĞA
Müdür V.