

T.C.
KÜLTÜR ve TURİZM BAKANLIĞI
KÜTAHYA KÜLTÜR VARLIKLARINI KORUMA BÖLGE KURULU
KARAR

Toplantı Tarihi ve No : 27.01.2015-102
Karar Tarihi ve No : 27.01.2015-2177

43.12/230
Toplantı Yeri
EMET

Kütahya İli, Emet İlçesi, Samrık Köyü, Samrık Yerleşimin I. (Birinci) derece arkeolojik sit olarak tescil edilmesine istemine ilişkin; Kütahya Valiliği İl Kültür ve Turizm Müdürlüğü'nün 08.09.2014 tarih ve 70728218.168.01/2563 sayılı yazısı ve ekleri, Kurum görüşlerinin bildirilmesinin istendiği, Kütahya Kültür Varlıklarını Koruma Bölge Kurulu Müdürlüğü'nün 23.09.2014 tarih ve 38092246-165.02-43.12/230-1577 sayılı yazısı ve eki, faaliyeti etkilenen kurumlardan istenen kurum görüşlerinin iletildiği, İller Bankası Anonim Şirketi, Mekansal Planlama Dairesi Başkanlığının 01.10.2014 tarih ve 44812147.202.99-21448 sayılı yazısı, Kütahya İl Özel İdaresi, Kentsel İyileştirme Müdürlüğü'nün 09.10.2014 tarih ve 35867791-754-9932 sayılı yazısı, Kültür ve Turizm Bakanlığı, Yatırım ve İşletmeler Genel Müdürlüğü'nün 13.10.2014 tarih ve 96709717-304.99-194578 sayılı yazısı, Kütahya Valiliği, Çevre ve Şehircilik İl Müdürlüğü'nün 21.10.2014 tarih ve 28164726-05918 sayılı yazısı, Orman ve Su İşleri Bakanlığı, Doğa Milli Parklar Koruma Genel Müdürlüğü'nün 21.10.2014 tarih ve 88570880-045.01-1214056 sayılı yazısı ve eki, Enerji ve Tabii Kaynaklar Bakanlığı Maden İşleri Genel Müdürlüğü'nün 19.11.2014 tarih ve 20913469-101.29.02-256265-64776 sayılı yazısı ve ekleri, Kütahya Kültür Varlıklarını Koruma Bölge Kurulu Müdürlüğü'nün 23.09.2014 tarih ve 38092246-165.02-43.12/230-1585 sayılı yazısı, Kütahya Valiliği, Kadastro Müdürlüğü'nün 26.09.2014 tarih ve 44053774-160.99/527 (Emet) sayılı yazısı ve eki ile Kütahya Kültür Varlıklarını Koruma Bölge Kurulu Müdürlüğü uzmanlarınca hazırlanan Müdürlük evrakına 23.01.2015 tarih ve 358 sayı ile kayıtlı rapor okundu, ekleri ve işlem dosyası incelendi, yapılan görüşmeler sonucunda;

Kütahya İli, Emet İlçesi, Samrık Köyündeki, Samrık Yerleşiminin I. (Birinci) derece arkeolojik sit olarak tescil edilmesi istemine ilişkin; Kütahya Müze Müdürlüğü uzmanlarınca hazırlanan 05.09.2014 tarihli rapor ve eki belgeler doğrultusunda, sınırları kararımız eki 1/25000 ölçekli harita ile kadastral paftada gösterildiği şekliyle belirlenen Samrık Yerleşiminin I. (Birinci) derece arkeolojik sit olarak tescil edilmesine; şerh konulacak parseller listesinin ve tescil fişinin onaylanmasına; I. (Birinci) derece arkeolojik sit sınırları içinde Kültür ve Tabiat Varlıklarını Koruma Yüksek Kurulu'nun 08.11.1999 tarih ve 658 sayılı ilke kararının geçerli olduğuna, karar verildi.

AVRUPA KONSEYİ TÜRKİYE	DOĞAL VE KÜLTÜREL VARLIKLARI KORUMA ENVANTERİ KÜLTÜR VARLIKLARI VE MÜZELER GENEL MÜDÜRLÜĞÜ	D.K.V.K.E	SİT	ENVANTER NO :
İLİ : KÜTAHYA	İLÇESİ : EMET	MAHALLE, KÖY VEYA MEVKİİ : SAMRIK KÖYÜ, ENEZ ALANI MEVKİİ	KADASTRO : Görmüştür ADA: 191 PAFTA : -PARSEL : 3, 7, 8, 9, 10.	HARİTA NO:
ADI : ANTIK ÇAĞ YERLEŞİMİ.				
GENEL TANIM : İlimiz, Emet İlçesi, Samrık Köyü, Eniz Alanı Mevkii'nde yer alan, Tapu'da 191 ada, 3, 7, 8, 9 ve 10 parsel numaraları ile kayıtlı taşınmazlarda, kaçak kazı neticesinde ortaya çıkan yer, günümüzde tarımsal faaliyet için kullanılmaktadır. Arazide yapılan incelemede, yüzey toprağı üzerinde çok sayıda pişmiş toprak çanak çömlek parçaları, tuğla ve çatı kiremidi kırıklarının olduğu görülmüştür. Bu nedenle, belirtilen tarla ve civarında, antik çağı ait bir yerleşim olma olasılığı yüksektir.				
ŞİMDİKİ TEHLİKELER : Kaçak kazılar ve tarım nedeniyle tahribat.				
ŞİMDİKİ DURUM : Tarlada tarım faaliyeti gerçekleştirilmektedir.				
SİT POTANSİYELİ : I. Derece Arkeolojik Sit			KORUMA DERECESİ :	
ŞİMDİKİ KORUMA : Herhangi bir koruma mevcut değildir.			HAZIRLAYANLAR : .../09/2014 Seher A. DUĞAN - Müze Müdür V. (Sanat Tarihçisi) Serdar ÜNAN - Müze Uzmanı (Uzman Arkeolog)	
ÖNERİLEN KORUMA : Jandarma tarafından korunması.			KONTROL EDEN : Seher A. DUĞAN .../09/2014 Müze Müdür V.	
GÖZLEMLER : Alanda sürekli kaçak kazı teşebbüsleri olmaktadır.			REVİZYON : G.M.E.E.A.Y.K. ONAYI : .../09/2014	

HARİTALAR, PLANLAR ve FOTOĞRAFLAR :

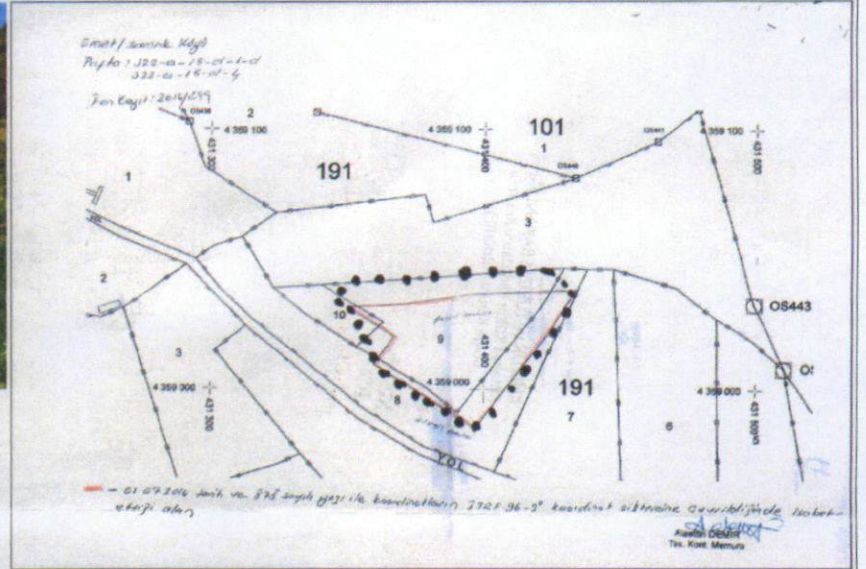

T.C
KÜLTÜR VE TURİZM BAKANLIĞI
Kütahya Kültür Varlıklarını
Koruma Bölge Kurulu Müdürlüğü

KÜTAHYA
KÜLTÜR VARLIKLARINI KORUMA
BÖLGE KURULU MÜDÜRLÜĞÜ
27.01.2015 TARİH VE 2177
SAYILI KARAR EKİDİR.



Yılmaz ERGİ
Arkeolog



Filiz GÜRBOĞA
Müdür V.

KÜTAHYA İLİ, EMET İLÇESİ, SAMRIK KÖYÜ
SAMRIK YERLEŞİMİ
I.DERECE ARKEOLOJİK SİT

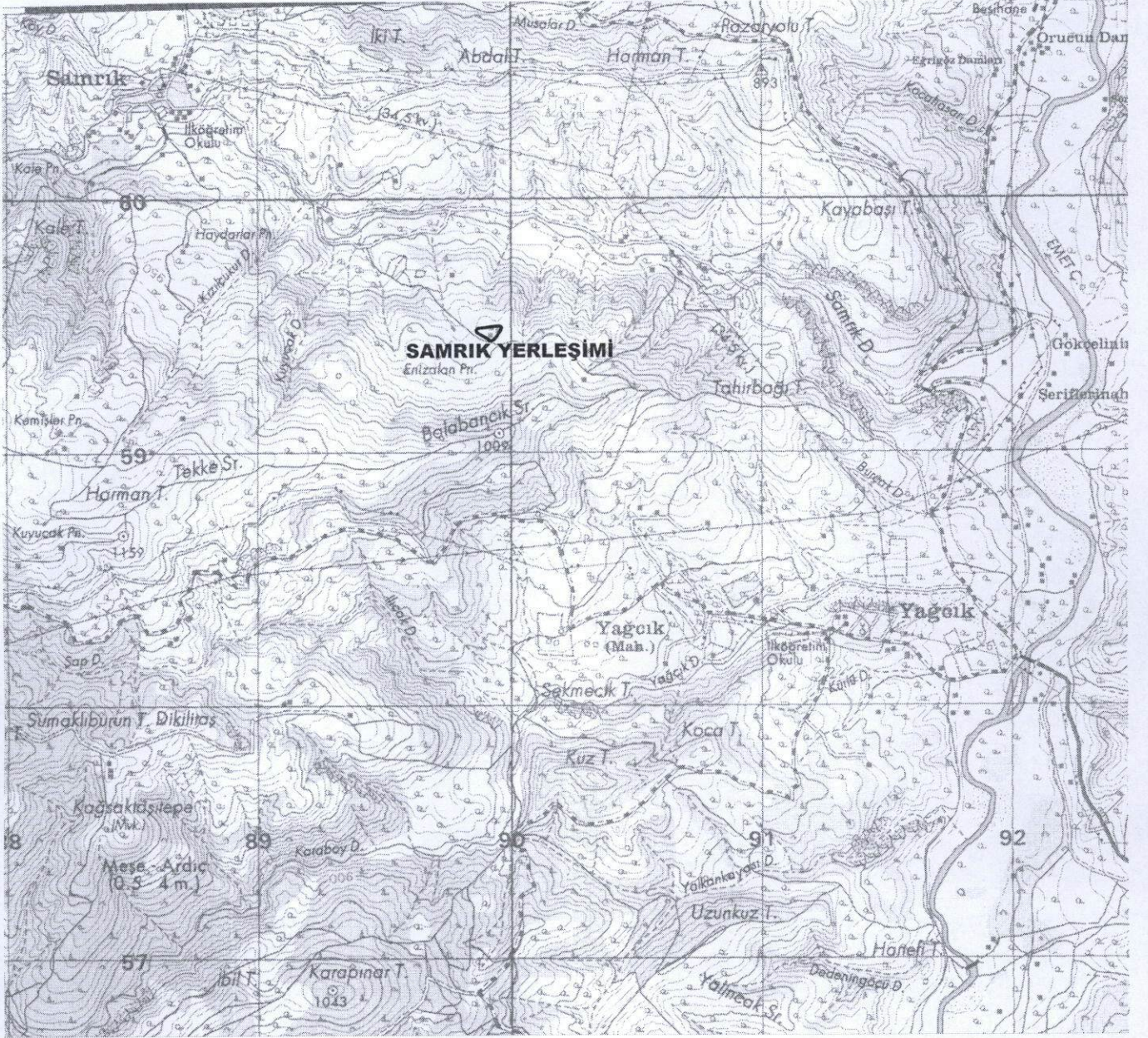
1/25000



UTM 6 derecelik dilime esas Avrupa 1950 (ED-50)
datumu koordinat değerleri

Pafta Adı: J22-a3

Nokta No	Y	X
1	689871.220	4359489.493
2	689902.570	4359492.755
3	689924.275	4359495.402
4	689953.883	4359498.637
5	689957.305	4359498.082
6	689961.148	4359496.459
7	689964.587	4359493.821
8	689965.667	4359491.321
9	689962.092	4359482.427
10	689958.560	4359477.125
13	689953.790	4359470.463
14	689947.181	4359460.332
15	689941.555	4359452.550
16	689931.851	4359444.042
17	689928.249	4359441.479
18	689922.842	4359439.829
19	689917.848	4359441.554
20	689910.762	4359446.939
21	689905.093	4359450.006
22	689900.373	4359453.000
23	689886.008	4359461.765
24	689872.727	4359469.516
25	689865.094	4359474.828
26	689863.939	4359481.059
27	689866.545	4359486.061

T.C
KÜLTÜR VE TURİZM BAKANLIĞI
Kütahya Kültür Varlıklarını
Koruma Bölge Kurulu Müdürlüğü

KÜTAHYA
KÜLTÜR VARLIKLARINI KORUMA
BÖLGE KURULU MÜDÜRLÜĞÜ
27/01/2015 TARİH VE 2177
SAYILI KARAR EKİDİR

Y.ERGI
Arkeolog



Filiz GÜRBOĞA
Müdür V.

KÜTAHYA İLİ, EMET İLÇESİ, SAMRIK KÖYÜ
SAMRIK YERLEŞİMİ
I.DERECE ARKEOLOJİK SİT

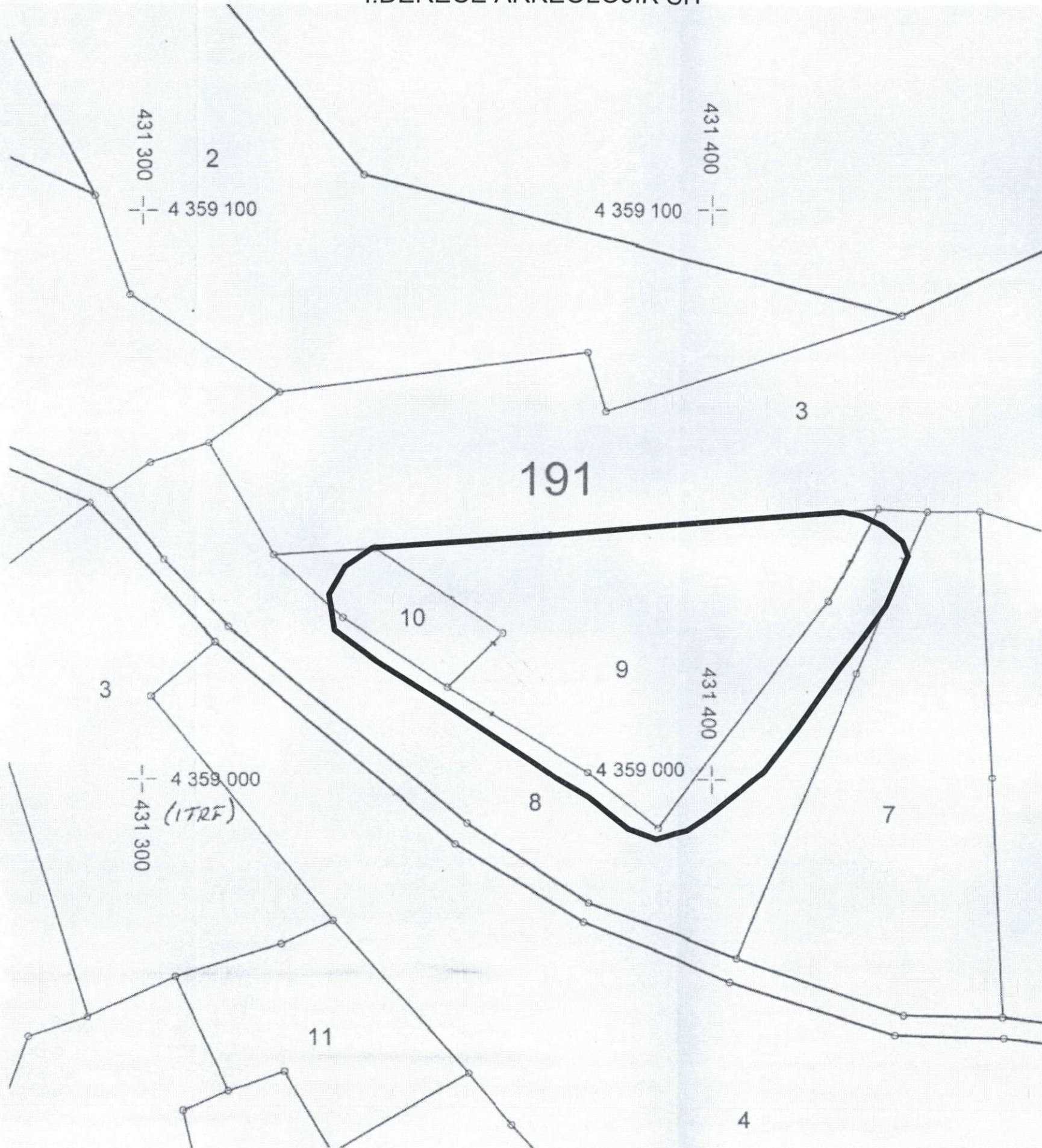

UTM 3 derecelik dilime esas ITRF96
datumu koordinat değerleri

Nokta No	Y	X
1	431340.111	4359040.656
2	431371.552	4359042.875
3	431393.333	4359044.800
4	431423.033	4359047.050
5	431426.434	4359046.381
6	431430.221	4359044.631
7	431433.571	4359041.881
8	431434.567	4359039.346
9	431430.699	4359030.576
10	431426.992	4359025.394
13	431422.004	4359018.894
14	431415.062	4359008.988
15	431409.181	4359001.397
16	431399.199	4358993.216
17	431395.514	4358990.775
18	431390.055	4358989.305
19	431385.122	4358991.194
20	431378.218	4358996.812
21	431372.654	4359000.066
22	431368.036	4359003.215
23	431353.970	4359012.452
24	431340.954	4359020.640
25	431333.501	4359026.203
26	431332.553	4359032.468
27	431335.324	4359037.381

T.C
KÜLTÜR VE TURİZM BAKANLIĞI
Kütahya Kültür Varlıklarını
Koruma Bölge Kurulu Müdürlüğü

KÜTAHYA
KÜLTÜR VARLIKLARINI KORUMA
BÖLGE KURULU MÜDÜRLÜĞÜ
27/01/2015 TARİH VE 2177
SAYILI KARAR EKİDİR

Y.ERGI
Arkeolog



Filiz GURBOĞA
Müdür V.

**KÜTAHYA KÜLTÜR VARLIKLARINI KORUMA BÖLGE KURULU'NUN 27/01/2015 TARİH
VE 2177 SAYILI KARARI İLE TESCİLLENEN I.(BİRİNCİ) DERECE ARKEOLOJİK SİT
İÇERİSİNDE KALAN PARSELLERİN LİSTESİ**

SIRA NO	İLİ	İLÇESİ	KÖYÜ	PAFTA	ADA	PARSEL	PARSELİN ŞERH KONULACAK KISMI
1	Kütahya	Emet	Samrık	J22-a3	191	8	Bir Kısmı
2	Kütahya	Emet	Samrık	J22-a3	191	9	Büyük Bir Kısmı
3	Kütahya	Emet	Samrık	J22-a3	191	10	Büyük Bir Kısmı

T.C.
KÜLTÜR VE TURİZM BAKANLIĞI
Kütahya Kültür Varlıklarını
Koruma Bölge Kurulu Müdürlüğü

KÜTAHYA
KÜLTÜR VARLIKLARINI KORUMA
BÖLGE KURULU MÜDÜRLÜĞÜ
27.01.2015 TARİH VE 2177
SAYILI KARAR EKİDİR

Y. ERGİ
Arkeolog

ASLI GİBİDİR

Filiz GÜRBOĞA
Müdür V.