

T.C.
KÜLTÜR ve TURİZM BAKANLIĞI
KÜTAHYA KÜLTÜR VARLIKLARINI KORUMA BÖLGE KURULU KARAR

Toplantı Tarihi ve No : 27.01.2015-102
Karar Tarihi ve No : 27.01.2015-2180

43.04/200
Toplantı Yeri
EMET

Kütahya İli, Gediz İlçesi, Gediz-Simav-Demirci yol güzergahı hattında yeni yol açmak üzere toplam 454466.81 m² ormanlık saha içinde, tescilli kültür varlıkları ve sit alanları bulunup bulunmadığının bildirilmesi istemine ilişkin; Karayolları Genel Müdürlüğü 14. Şube Müdürlüğü'nün 01.04.2014 tarih ve 68193609-752/56144 sayılı yazısı ve ekleri, Kütahya Kültür Varlıklarını Koruma Bölge Kurulu Müdürlüğü'nün 07.05.2014 tarih ve 38092246-43.04/200-782 sayılı ve 16.06.2014 tarih ve 38092246-43.04/200-1066 sayılı yazıları, Kütahya Kültür Varlıklarını Koruma Bölge Kurulunun 20.06.2014 tarih ve 1830 sayılı kararı, faaliyetleri etkilenen kurumlardan kurum görüşlerinin bildirilmesinin istendiği, Kütahya Kültür Varlıklarını Koruma Bölge Kurulu Müdürlüğü'nün 23.06.2014 tarih ve 38092246-165.02-43.04/200-1087 sayılı yazısı ve eki, istenen kurum görüşlerinin iletildiği Kültür ve Turizm Bakanlığı, Yatırım ve İşletmeler Genel Müdürlüğü'nün 01.07.2014 tarih ve 96709717-304.99-127072 sayılı yazısı, İller Bankası Anonim Şirketi Mekansal Planlama Dairesi Başkanlığı'nın 04.07.2014 tarih ve 44812147.202.99-14881 sayılı yazısı, Orman ve Su İşleri Bakanlığı, V. Bölge Müdürlüğü'nün 09.07.2014 tarih ve 88570880-045.01-143823 sayılı yazısı ve eki, Kütahya Valiliği, Çevre ve Şehircilik İl Müdürlüğü'nün 16.07.2014 tarih ve 28164726-64280 sayılı yazısı, Kütahya İl Özel İdaresi, İmar ve Kentsel İyileştirme Müdürlüğü'nün 18.07.2014 tarih ve 35867791-754-6904 sayılı yazısı, Enerji ve Tabii Kaynaklar Bakanlığı, Maden İşleri Genel Müdürlüğü'nün 22.07.2014 tarih ve 20913469-101.29.02/254435-54699 sayılı yazısı ve ekleri, Kütahya Kültür Varlıklarını Koruma Bölge Kurulu Müdürlüğü'nün 01.10.2014 tarih ve 38092246-165.02-43.04/200-1645 ve 13.01.2015 tarih ve 38092246-165.02-43.04/200-137 sayılı yazıları ve ekleri, Kütahya Valiliği Kadastro Müdürlüğü'nün 09.01.2015 tarih ve 33290116640/6 (Gediz) ve 20.01.2015 tarih ve 33290116640/6 (Gediz) sayılı yazıları ve ekleri ile Kütahya Kültür Varlıklarını Koruma Bölge Kurulu Müdürlüğü uzmanlarınca hazırlanan Müdürlük evrakına 26.01.2015 tarih ve 406 sayı ile kayıtlı rapor okundu, ekleri ve işlem dosyası incelendi, yapılan görüşmeler sonunda;

Kütahya İli, Gediz İlçesi, Çamlı Çeşme Yamaç Yerleşiminin I. (Birinci) derece arkeolojik sit olarak tescil edilmesi istemine ilişkin; Kütahya Kültür Varlıklarını Koruma Bölge Kurulu Müdürlüğü uzmanlarınca hazırlanan rapor ve eki belgeler ile yol güzergahının değerlendirildiği Kurulumuzun 20.06.2014 tarih ve 1830 sayılı kararı doğrultusunda sınırları kararımız eki 1/25000 ölçekli harita ile kadastral paftada gösterildiği şekliyle belirlenen Çamlı Çeşme Yamaç Yerleşiminin I. (Birinci) derece arkeolojik sit olarak tescil edilmesine; şerh konulacak parseller listesinin ve tescil fişinin onaylanmasına; I. (Birinci) derece arkeolojik sit sınırları içinde Kültür ve Tabiat Varlıklarını Koruma Yüksek Kurulu'nun 08.11.1999 tarih ve 658 sayılı ilke kararının geçerli olduğuna, karar verildi.

AVRUPA KONSEYİ	DOĞAL VE KÜLTÜREL VARLIKLARI KORUMA ENVANTERİ	D.K.V.K.E	SİT	ENVANTER NO :	43.04/200
TÜRKİYE	KÜLTÜR VARLIKLARI VE MÜZELER GENEL MÜDÜRLÜĞÜ			HARİTA NO :	L21-b3
İLİ: KÜTAHYA	İLÇESİ: GEDİZ	MAHALLE-KÖY VEYA MEVKİİ :	KADASTRO :	ADA :	PARSEL :
ADI : Çamlı Çeşme Yamaç Yerleşimi					
GENEL TANIM: Kütahya İli, Gediz İlçesine 10 km uzaklıkta Mehrioğlu Evleri diye adlandırılan mahallenin güneyinde 800 m yakınında yer almaktadır. Yeni yapılacak Kütahya-Gediz yolu proje güzergahında olup, yüksek bir tepe eteğinde bulunan yerleşimin üst kısmı düz olup tarla olarak kullanılmaktadır. Büyük bir alanı kaplayan yerleşim alanının tepe üzerinde olması nedeni ile yüksekliği hakkında bilgi edinilememiştir Yerleşim üzerinde Roma dönemine ait seramik parçaları yoğun bir şekilde görülmüştür.					
ŞİMDİKİ TEHLİKELER :					
ŞİMDİKİ DURUM : Tarım arazisi					
SİT POTANSİYELİ : I. DERECE ARKEOLOJİK SİT					
KORUMA DERECESELİ :					
HAZIRLAYANLAR					
Y. ERGI Arkeolog					
26/01/2015					
M. A. KARAKAYA Harita Müh. <i>M. A.</i>					
26/01/2015					
KONTROL EDEN :					
FİLİZ GÜRBOĞA					
KORUMA KURULU KARARLARI / / 2015					
REVİZYON					
KORUMA KURULU ONAYI / / 2015					

HARİTALAR, FOTOĞRAFLAR :

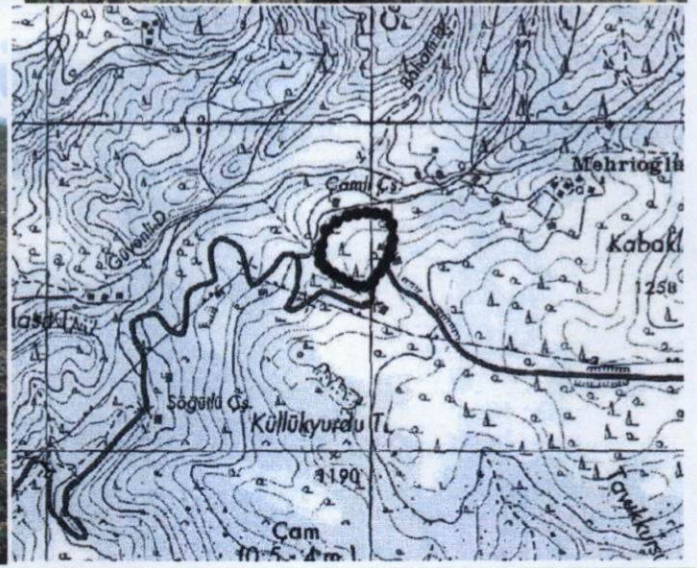



T.C
KÜLTÜR VE TURİZM BAKANLIĞI

Kütahya Kültür Varlıklarını
Koruma Bölge Kurulu Müdürlüğü

KÜTAHYA
KÜLTÜR VARLIKLARINI
KORUMA BÖLGE KURULU MÜDÜRLÜĞÜ
27/01/2015 TARİH VE 2180
SAYILI KARAR EKİDİR .

Y.ERGI
Arkeolog



Filiz GÜRBOĞA
Müdür V.

KÜTAHYA İLİ, GEDİZ İLÇESİ
ÇAMLIÇEŞME YAMAÇ YERLEŞİMİ
I.DERECE ARKEOLOJİK SİT

K
↑
1/25000



Pafta Adı: J22-c3

UTM 6 derecelik dilime esas Avrupa 1950 (ED-50)
datumu koordinat değerleri

NoktaNo	Y	X
1	711927.000	4329715.000
2	711986.000	4329726.000
3	712043.000	4329718.000
4	712063.000	4329688.000
5	712066.000	4329643.000
6	712054.000	4329589.000
7	712025.000	4329540.000
8	712007.000	4329514.000
9	711980.000	4329496.000
10	711955.000	4329497.000
11	711930.000	4329509.000
12	711884.000	4329538.000
13	711862.000	4329552.000
14	711844.000	4329571.000
15	711842.000	4329598.000
16	711847.000	4329626.000
17	711861.000	4329672.000
18	711892.000	4329697.000

T.C
KÜLTÜR VE TURİZM BAKANLIĞI
Kütahya Kültür Varlıklarını
Koruma Bölge Kurulu Müdürlüğü

KÜTAHYA
KÜLTÜR VARLIKLARINI KORUMA
BÖLGE KURULU MÜDÜRLÜĞÜ
27/01/2013 TARİH VE 2180
SAYILI KARAR EKİDİR

Y.ERGI
Arkeolog



KÜTAHYA İLİ, GEDİZ İLÇESİ
ÇAMLIÇEŞME YAMAÇ YERLEŞİMİ
I.DERECE ARKEOLOJİK SİT

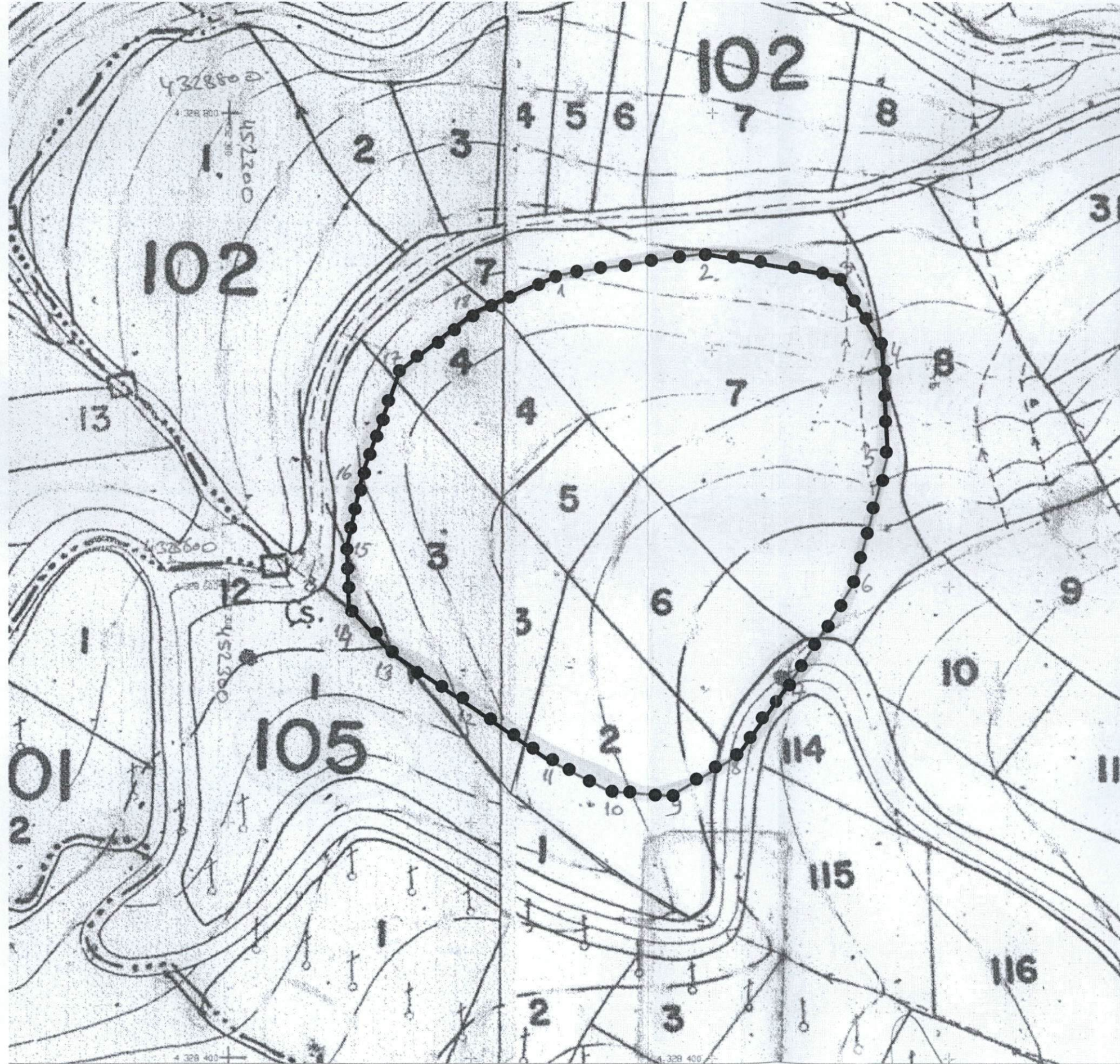

UTM 3 derecelik dilime esas Avrupa 1950 (ED-50)
datumu koordinat değerleri

Nokta No	Y	X
1	452437.580	4328731.994
2	452496.903	4328741.039
3	452553.601	4328731.162
4	452572.597	4328700.522
5	452574.109	4328655.453
6	452560.335	4328601.886
7	452529.736	4328553.876
8	452510.890	4328528.488
9	452483.314	4328511.391
10	452458.364	4328513.216
11	452433.777	4328526.033
12	452388.765	4328556.532
13	452367.242	4328571.249
14	452349.881	4328590.831
15	452348.774	4328617.879
16	452354.695	4328645.695
17	452370.204	4328691.202
18	452402.009	4328715.162

T.C
KÜLTÜR VE TURİZM BAKANLIĞI
Kütahya Kültür Varlıklarını
Koruma Bölge Kurulu Müdürlüğü

KÜTAHYA
KÜLTÜR VARLIKLARINI KORUMA
BÖLGE KURULU MÜDÜRLÜĞÜ
27/01/2015 TARİH VE 2180
SAYILI KARAR EKİDİR

Y.ERGI
Arkeolog



Filiz GÜRBOĞA
Müdür V.

KÜTAHYA KÜLTÜR VARLIKLARINI KORUMA BÖLGE KURULU'NUN 27/01/2015 TARİH VE 2180 SAYILI KARARI İLE TESCİLLENEN I.(BİRİNCİ) DERECE ARKEOLOJİK SİT İÇERİSİNDE KALAN PARSELLERİN LİSTESİ

SIRA NO	İLİ	İLÇESİ	KÖYÜ	PAFTA	ADA	PARSEL	ŞERH KONULACAK KISMI
1	Kütahya	Gediz	-	i22-c2	105	2	Bir Kısım
2	Kütahya	Gediz	-	i22-c2	105	3	Büyük Bir Kısım
3	Kütahya	Gediz	-	i22-c2	105	4	Büyük Bir Kısım
4	Kütahya	Gediz	-	i22-c2	105	5	Tamamı
5	Kütahya	Gediz	-	i22-c2	105	6	Tamamı
6	Kütahya	Gediz	-	i22-c2	105	7	Büyük Bir Kısım

T.C.
KÜLTÜR VE TURİZM BAKANLIĞI
Kütahya Kültür Varlıklarını
Koruma Bölge Kurulu Müdürlüğü

KÜTAHYA
KÜLTÜR VARLIKLARINI KORUMA
BÖLGE KURULU MÜDÜRLÜĞÜ
27.01.2015 TARİH VE 2180
SAYILI KARAR EKİDİR

Y. ERGİ
Arkeolog

ONANDI GIBİDİR
EMİNE GÜRBOĞA
Müdür V.

T.C.
KÜLTÜR ve TURİZM BAKANLIĞI
KÜTAHYA KÜLTÜR VARLIKLARINI KORUMA BÖLGE KURULU KARAR

Toplantı Tarihi ve No : 27.01.2015-102
Karar Tarihi ve No : 27.01.2015-2180

43.04/200
Toplantı Yeri
EMET

Kütahya İli, Gediz İlçesi, Gediz-Simav-Demirci yol güzergahı hattında yeni yol açmak üzere toplam 454466.81 m² ormanlık saha içinde, tescilli kültür varlıkları ve sit alanları bulunup bulunmadığının bildirilmesi istemine ilişkin; Karayolları Genel Müdürlüğü 14. Şube Müdürlüğü'nün 01.04.2014 tarih ve 68193609-752/56144 sayılı yazısı ve ekleri, Kütahya Kültür Varlıklarını Koruma Bölge Kurulu Müdürlüğü'nün 07.05.2014 tarih ve 38092246-43.04/200-782 sayılı ve 16.06.2014 tarih ve 38092246-43.04/200-1066 sayılı yazıları, Kütahya Kültür Varlıklarını Koruma Bölge Kurulunun 20.06.2014 tarih ve 1830 sayılı kararı, faaliyetleri etkilenen kurumlardan kurum görüşlerinin bildirilmesinin istendiği, Kütahya Kültür Varlıklarını Koruma Bölge Kurulu Müdürlüğü'nün 23.06.2014 tarih ve 38092246-165.02-43.04/200-1087 sayılı yazısı ve eki, istenen kurum görüşlerinin iletildiği Kültür ve Turizm Bakanlığı, Yatırım ve İşletmeler Genel Müdürlüğü'nün 01.07.2014 tarih ve 96709717-304.99-127072 sayılı yazısı, İller Bankası Anonim Şirketi Mekansal Planlama Dairesi Başkanlığı'nın 04.07.2014 tarih ve 44812147.202.99-14881 sayılı yazısı, Orman ve Su İşleri Bakanlığı, V. Bölge Müdürlüğü'nün 09.07.2014 tarih ve 88570880-045.01-143823 sayılı yazısı ve eki, Kütahya Valiliği, Çevre ve Şehircilik İl Müdürlüğü'nün 16.07.2014 tarih ve 28164726-64280 sayılı yazısı, Kütahya İl Özel İdaresi, İmar ve Kentsel İyileştirme Müdürlüğü'nün 18.07.2014 tarih ve 35867791-754-6904 sayılı yazısı, Enerji ve Tabii Kaynaklar Bakanlığı, Maden İşleri Genel Müdürlüğü'nün 22.07.2014 tarih ve 20913469-101.29.02/254435-54699 sayılı yazısı ve ekleri, Kütahya Kültür Varlıklarını Koruma Bölge Kurulu Müdürlüğü'nün 01.10.2014 tarih ve 38092246-165.02-43.04/200-1645 ve 13.01.2015 tarih ve 38092246-165.02-43.04/200-137 sayılı yazıları ve ekleri, Kütahya Valiliği Kadastro Müdürlüğü'nün 09.01.2015 tarih ve 33290116640/6 (Gediz) ve 20.01.2015 tarih ve 33290116640/6 (Gediz) sayılı yazıları ve ekleri ile Kütahya Kültür Varlıklarını Koruma Bölge Kurulu Müdürlüğü uzmanlarınca hazırlanan Müdürlük evrakına 26.01.2015 tarih ve 406 sayı ile kayıtlı rapor okundu, ekleri ve işlem dosyası incelendi, yapılan görüşmeler sonunda;

Kütahya İli, Gediz İlçesi, Çamlı Çeşme Yamaç Yerleşiminin I. (Birinci) derece arkeolojik sit olarak tescil edilmesi istemine ilişkin; Kütahya Kültür Varlıklarını Koruma Bölge Kurulu Müdürlüğü uzmanlarınca hazırlanan rapor ve eki belgeler ile yol güzergahının değerlendirildiği Kurulumuzun 20.06.2014 tarih ve 1830 sayılı kararı doğrultusunda sınırları kararımız eki 1/25000 ölçekli harita ile kadastral paftada gösterildiği şekliyle belirlenen Çamlı Çeşme Yamaç Yerleşiminin I. (Birinci) derece arkeolojik sit olarak tescil edilmesine; şerh konulacak parseller listesinin ve tescil fişinin onaylanmasına; I. (Birinci) derece arkeolojik sit sınırları içinde Kültür ve Tabiat Varlıklarını Koruma Yüksek Kurulu'nun 08.11.1999 tarih ve 658 sayılı ilke kararının geçerli olduğuna, karar verildi.