

  
**T.C.**  
**KÜLTÜR VE TURİZM BAKANLIĞI**  
**İZMİR II NUMARALI KÜLTÜR VARLIKLARINI**  
**KORUMA BÖLGE KURULU**  
**KARAR**

TOPLANTI TARİHİ VE NO : 22.01.2015-195

35.06/235

KARAR TARİHİ VE NO : 22.01.2015-4740

Toplantı Yeri  
İZMİR

İzmir ili, Foça İlçesinde İsmetpaşa Mahallesi İncir Adasında (197 ada 1 parsel) de kayıtlı taşınmazda tespit edilen alanın, 2863 sayılı Kanunun 7. maddesi gereği Kurum görüşlerinin istenildiği İzmir II Numaralı Kültür ve Tabiat Varlıklarını Koruma Bölge Kurulu Müdürlüğünün 10.11.2014 tarihli ve 4067 sayılı yazısı gereğince alınan kurum görüşleri, Kurul Müdürlüğü uzmanlarınca hazırlanan 21.01.2015 tarihli ve 47 sayılı ile kayıtlı rapor okundu, işlem dosyası incelendi, yapılan görüşmeler sonunda;

İzmir ili, Foça İlçesinde İsmetpaşa Mahallesi İncir Adasında (197 ada 1 parsel) de kayıtlı taşınmazın ekli 1/5000 ölçekli kadastral paftada belirlenen kısmının 1.(birinci) derece arkeolojik sit alanı olarak tescilinin ve sit fişinin uygun olduğuna, karar verildi.

İZMİR İLİ, FOÇA İLÇESİ, İSMETPAŞA MAHALLESİ  
İNCİR ADASI (33 PAFTA, 197 ADA, 1 PARSEL)  
I. (BİRİNCİ) DERECE ARKEOLOJİK SİT SINIRI

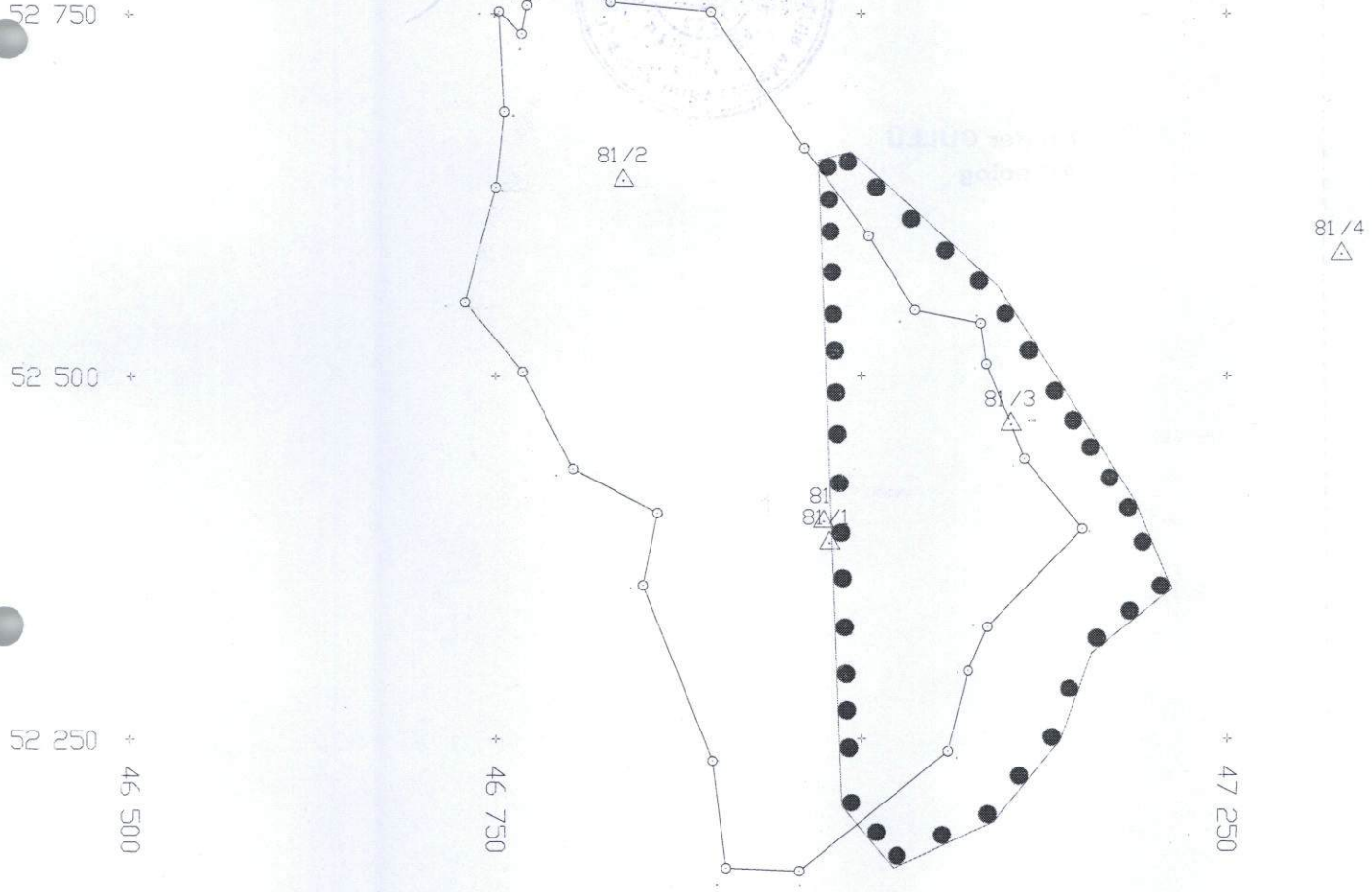

GÖSTERİM:

 I. (BİRİNCİ) DERECE ARKEOLOJİK SİT SINIRI

Ö:1/5000

MEVZİİ KOORDİNAT SİSTEMİNDEDİR

AVRUPA KONSEYİ	DOĞAL VE KÜLTÜREL VARLIKLARI KORUMA ENVANTERİ	D.K.V.K.E.	S İ T	ENVANTER NO	3 5 . 0 6 / 2 3 5	
TÜRKİYE	KÜLTÜR VARLIKLARI VE MÜZELER GENEL MÜDÜRLÜĞÜ			1/25000 ÖLÇEKLİ TOPOGRAFİK HARİTA NO:	İZMİR K17-d2	
İLİ : İZMİR	İLÇESİ : FOÇA	MAHALLE - KÖY VEYA MEVKİİ : İsmetpaşa Mahallesi, İncir Adası,		PAFTA NO:	ADA	PARSEL
					197	1
<b>ADI : Arkeolojik Alan (I. Derece Arkeolojik Sit) - Bakkheion</b>						
<b>GENEL TANIM :</b> İncir Adası, 700 m. uzunluğunda, 350 m. genişliğinde ve deniz seviyesinden 40 m. yükseklikte olup, İonia Bölgesinin en önemli merkezlerinden Phokaia Antik Kenti'nin batısında, antik kente en yakın konumda yer alır. Adanın kuzey, batı ve güneyini yüksek kaya kütleleri çevreler. Ada I.(Birinci) Derece Doğal Sit Alanı'dır. Antik Kaynaklarda <b>Bakkheion</b> olarak adlandırılan adada belli dönemlerde yapılan kazılar ve yüzey araştırmaları sonucunda, Foça'ya bakan doğu kısmının güney bölümünde <b>Tanrıça Kybele'ye ait Kaya Kutsal Alan</b> (bir niş içinde- yüksek kabartma arkalıklı bir koltuk üzerine oturan kybele betimi görülür) ortaya çıkarılmış, alanın doğu kısmının tamamen taş ocağı olarak kullanıldığı, ayrıca Necropolis (Kaya mezarları, Lahit Teknesi Biçimli Mezarlar), Kaya Cellaları, Kaya Çanakları, üst kesimlerdeki hatlı oyuklarından "Oda Mekanlar" olarak kullanıldığı anlaşılan alanlar, deniz kıyısında farklı derinliklerde (derinlikleri fazla olmayan) yapılmış havuz benzeri yapılar görülmektedir. Kazı çalışmaları sonucunda en erken buluntu M.Ö 8.yy'a tarihlenmiştir.						
<b>ŞİMDİKİ TEHLİKELER :</b> İzinsiz uygulamalar ve kaçak barakalar						
<b>ŞİMDİKİ DURUM :</b> Korunmasız						
<b>SIT POTANSİYELİ :</b> Arkeolojik						
<b>ŞİMDİKİ KORUMA :</b> Yok						
<b>ÖNERİLEN KORUMA :</b> I. (Birinci) Derece Arkeolojik Sit.						
<b>YAYIN DİZİSİ :</b> *Ankara Üniversitesi, Dil ve Tarih- Coğrafya Fakültesi Arkeoloji Bölümü Dergisi, III.-IV. Ulusal Arkeolojik Araştırmalar Sempozyumu Anadolu/Anatolia, Ankara- 2007 * XIX. Kazı Sonuçları Toplantısı 26-30 Mayıs, 1997-Ankara						
<b>GÖZLEMLER :</b> İncir adası'nın doğal ve arkeolojik değerleri göz önüne alınarak adayı ziyaret etmek isteyenler için proje kapsamında çevre düzeni ve gezi alanlarının yapılması uygun olabilir.						
				<b>KORUMA DERECE Sİ</b>		
				<b>HAZIRLAYANLAR</b>		
				Nilüfer GÜLLÜ Arkeolog Osman ARSLAN Şehir Plancısı		
				<b>KONTROL EDEN</b>		
				Aytaç Yalçınkaya Müdür V.		
				<b>KORUMA KURULU KARARLARI</b>		
				<b>REVİZYON</b>		
				<b>KORUMA KURULU ONAYI</b>		

#### HARİTALAR

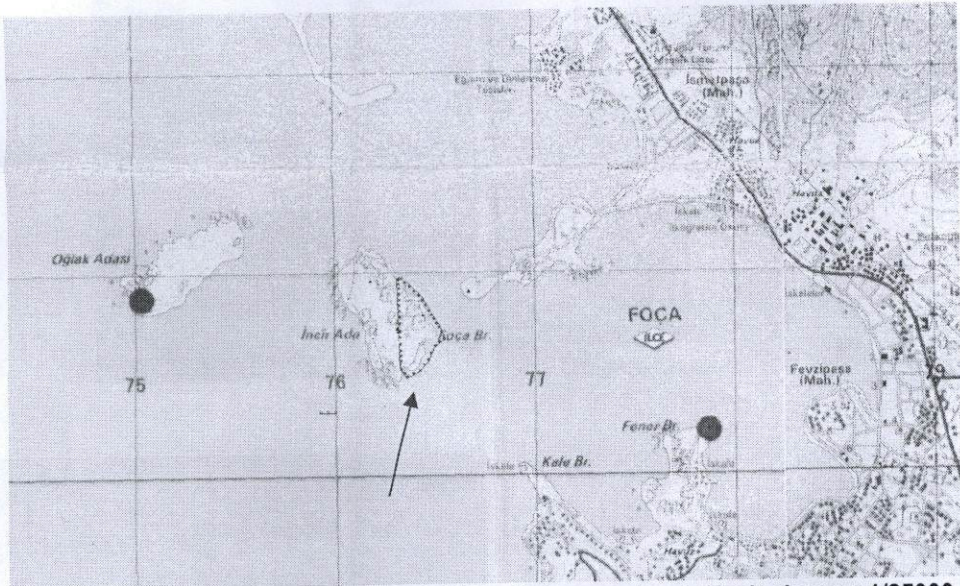

İzmir İli Foça ilçesi, İncir adasında I. (birinci) derece arkeolojik sit alanının 1/25000 ölçekli Çevre Düzeni Plan Paftası ve uydu görüntüsü üzerindeki konumu

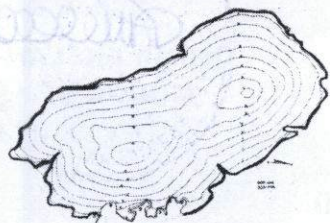
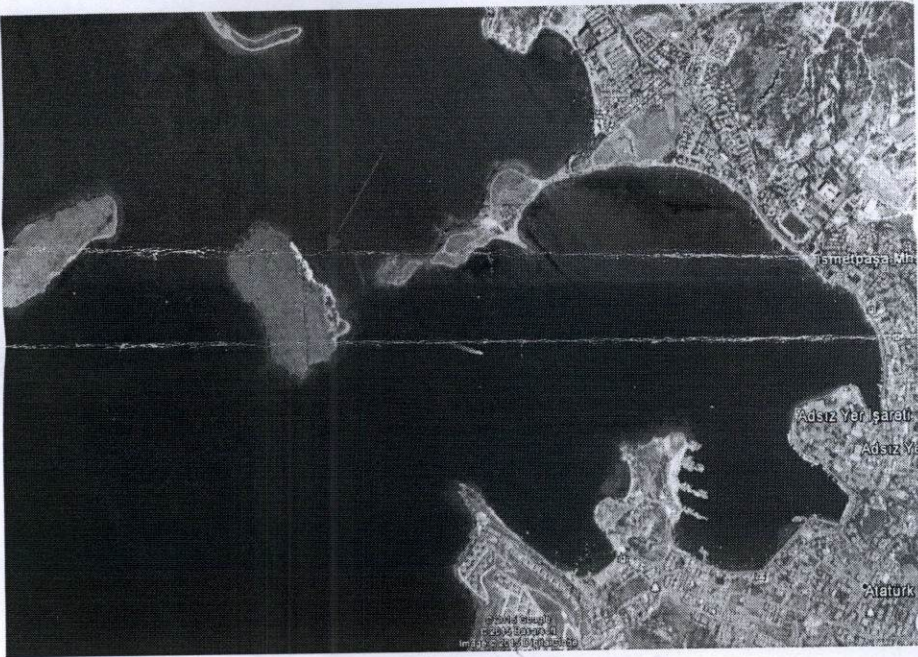

#### FOTOĞRAFLAR:

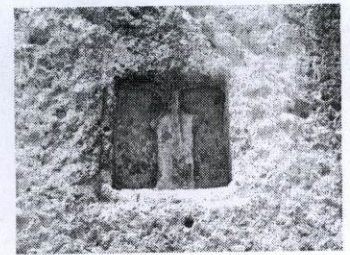
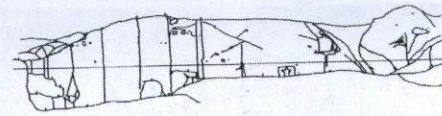
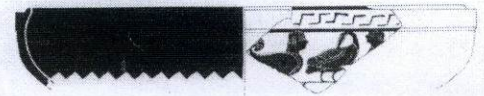
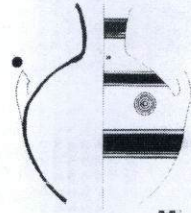
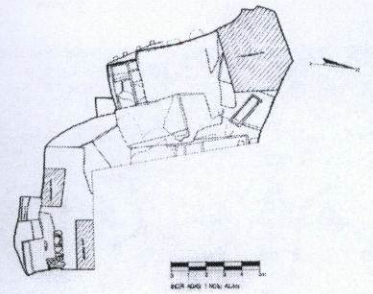
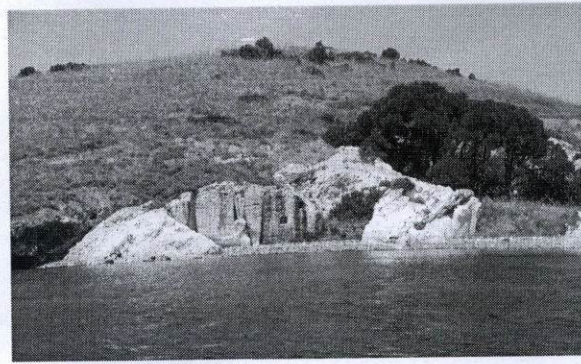

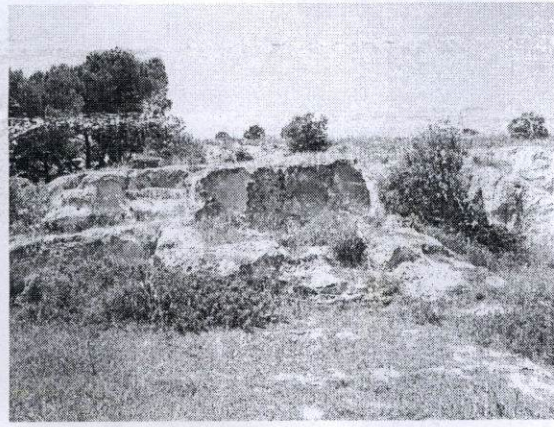
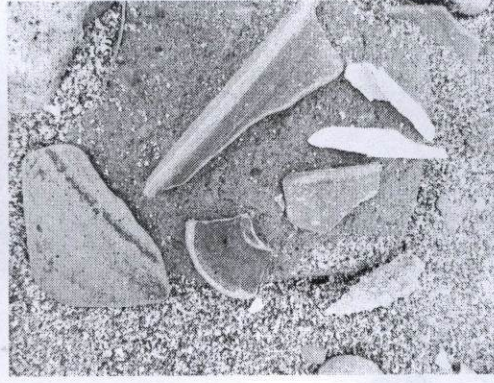
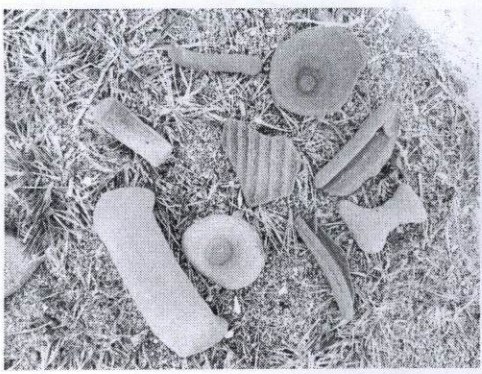
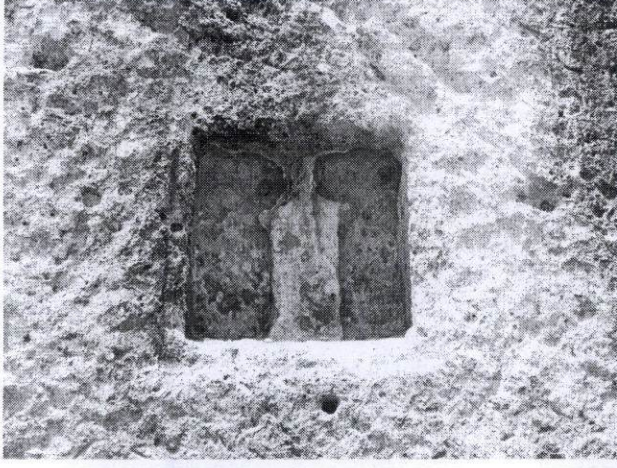

T.C.  
KÜLTÜR VE TURİZM BAKANLIĞI  
KÜLTÜR VARLIKLARI VE MÜZELER GENEL MÜDÜRLÜĞÜ  
İZMİR 2 NUMARALI KÜLTÜR VARLIKLARINI  
KORUMA BÖLGE KURULU MÜDÜRLÜĞÜ

İZMİR 2 NUMARALI  
KÜLTÜR VARLIKLARINI KORUMA BÖLGE KURULUNUN  
22.01.2015 TARİH VE 4740  
SAYILI KARARI EKİDİR

ASLI GİBİDİR

Osman ARSLAN  
MÜDÜR V.

Nilüfer GÜLLÜ  
Arkeolog