



T.C.  
KÜLTÜR VE TURİZM BAKANLIĞI  
İZMİR II NUMARALI KÜLTÜR VARLIKLARINI  
KORUMA BÖLGE KURULU  
KARAR

TOPLANTI TARİHİ VE NO : 13.02.2015-199

45.06/691

KARAR TARİHİ VE NO : 13.02.2015-4849

Toplantı Yeri  
İZMİR

Manisa ili Kula ilçesi, Körez Mahallesinde bulunan alanda Prof. Dr. Engin AKDENİZ başkanlığında yürütülen yüzeysel araştırması sonuçlarının iletildiği Kültür Varlıkları ve Müzeler Genel Müdürlüğü'nün 06.11.2008 tarihli ve 201503 sayılı yazısı ve ekleri; İzmir II Numaralı Kültür Varlıklarını Koruma Bölge Kurulu Müdürlüğü'nün 19.11.2014 tarihli ve 4219 sayılı yazısı ve eki kurum görüşü haritası, 5177 sayılı kanun ile değişik 2863 sayılı Kanunun 7. Maddesi gereği iletilen kurum görüşleri; Kurul Müdürlüğü uzmanlarınca hazırlanan 11.02.2015 tarihli ve 130 sayılı ile kayıtlı rapor okundu, ekleri incelendi, yapılan görüşmeler sonunda;

Manisa ili Kula ilçesi, Körez Mahallesinde bulunan alanın kararımız eki 1/2000 ölçekli kadastral pafta üzerinde işaretlendiği şekli ve "Bademyaka Höyüğü" adı ile I (birinci) Derece Arkeolojik Sit olarak tescil edilmesine ve Ekli tescil fişinin uygun olduğuna karar verildi.



T.C.

**KÜLTÜR VE TURİZM BAKANLIĞI**  
**İZMİR II NUMARALI KÜLTÜR VARLIKLARINI**  
**KORUMA BÖLGE KURULU**  
**KARAR**

TOPLANTI TARİHİ VE NO : 13.02.2015-199

45.06/691

KARAR TARİHİ VE NO : 13.02.2015-4850

Toplantı Yeri  
İZMİR

Manisa ili Kula ilçesi, Körez Mahallesinde şahıs mülkiyetinde bulunan ve İzmir II Numaralı Kültür Varlıklarını Koruma Bölge Kurulunun 13.02.2015 tarihli ve 4847 Sayılı Kararı ile I. (birinci) Derece Arkeolojik Sit olarak sınırlarının belirlendiği alanın Geçiş Dönemi Koruma Esasları ve Kullanma Koşullarının belirlenmesi gerektiğine ilişkin Kurul Müdürlüğü uzmanlarınca hazırlanan 11.02.2015 tarihli ve 130 sayılı ile kayıtlı rapor okundu, ekleri incelendi, yapılan görüşmeler sonunda;

Manisa ili Kula ilçesi, Körez Mahallesinde şahıs mülkiyetinde bulunan ve İzmir II Numaralı Kültür Varlıklarını Koruma Bölge Kurulunun 13.02.2015 tarihli ve 4849 Sayılı Kararı ile I. (birinci) Derece Arkeolojik Sit olarak sınırlarının belirlenen alanda yer alan taşınmazlara ilişkin Geçiş Dönemi Koruma Esasları ve Kullanma Koşullarının:

I. (birinci) Derece Arkeolojik Sit Sınırları içerisinde ;

“-Bilimsel amaçlı kazıların dışında hiçbir kazı yapılamaz.

- Resmi ve özel kuruluşlarca zorunlu durumlarda yapılacak altyapı uygulamaları için Müze Müdürlüğü'nün ve varsa Kazı Başkanının görüşüyle talep; Koruma Bölge Kurulunda değerlendirilmeden herhangi bir uygulamaya gidilemez.

-Taş, toprak, kum vb. alınmaz, kireç, taş, tuğla, mermer, kum, maden vb. ocaklar açılmaz, toprak, cüruf, çöp, sanayi atığı ve benzeri malzeme dökülemez.

-Ağaçlandırmaya gidilemez.” olarak belirlenmesine karar verildi.

MANİSA İLİ KULA İLÇESİ KÖREZ KÖYÜ

BADEMYAKA HÖYÜĞÜ

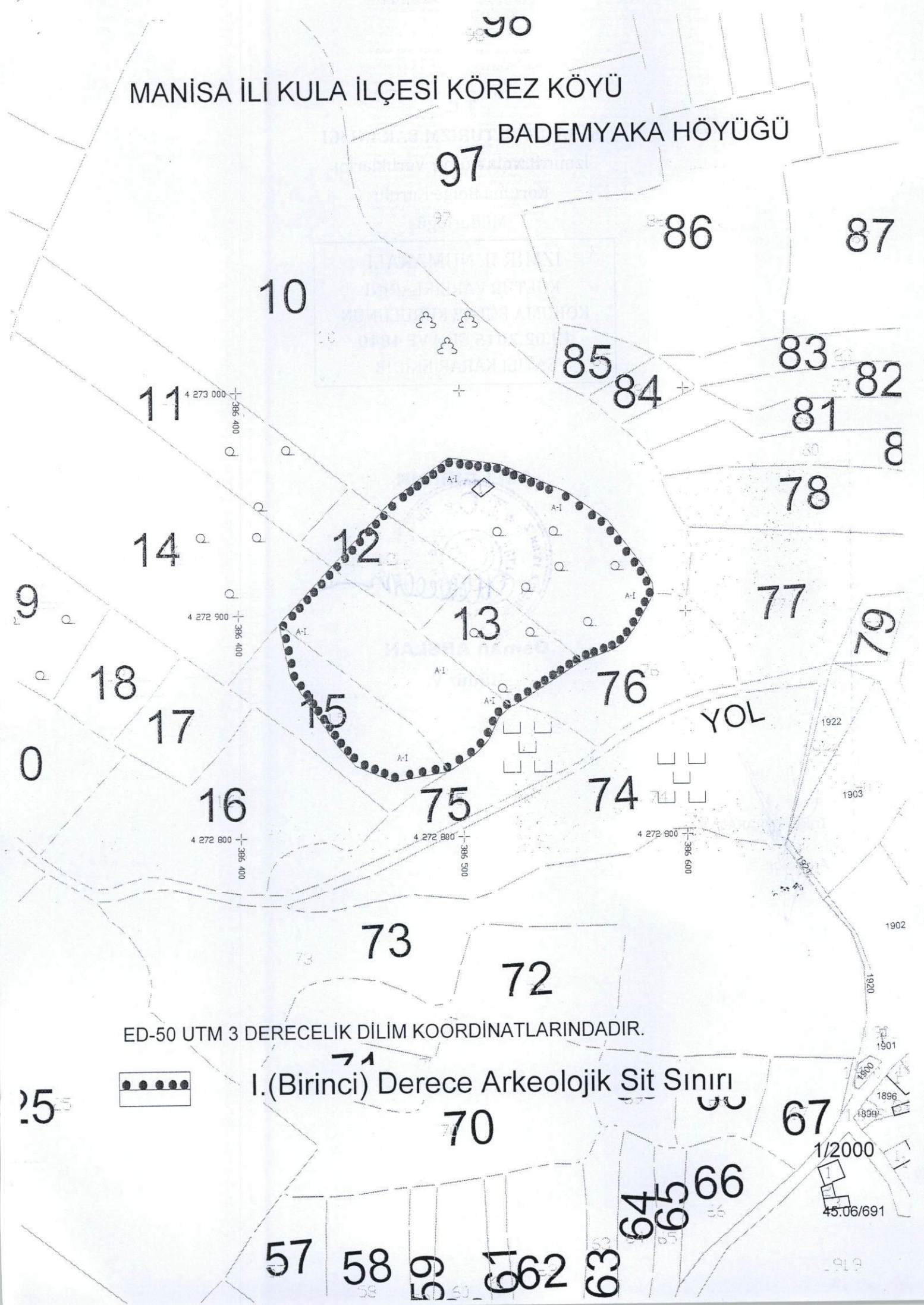

ED-50 UTM 3 DERECELİK DİLİM KOORDİNATLARINDADIR.

I.(Birinci) Derece Arkeolojik Sit Sınırı

1/2000

45.06/691

AVRUPA KONSEYİ	KÜLTÜREL VARLIKLARI KORUMA ENVANTERİ	K.V.K.E.	S i T	ENVANTER NO	4 5 . 0 6 / 6 9 1	
T Ü R K İ Y E	KÜLTÜR VARLIKLARI VE MÜZELER GENEL MÜDÜRLÜĞÜ			HARİTA NO		
İli : Manisa	İLÇESİ : Kula	MAHALLE - KÖY VEYA MEVKİİ: Körez Mahallesi	KADASTRO PAFTA :	ADA	PARSEL	
ADI : Bademyaka Höyüğü						
GENEL TANIM : Kula'nın 5 km, kuzeydoğusunda, Körez Mahallesi'nin 700 m. kuzeybatısında bulunmaktadır. Doğusunda günümüzde kullanılan köy mezarlığı yer almaktadır. Yaklaşık 250x200 m. boyutlarında ve 10 m. yüksekliğindedir. Ancak tarımsal faaliyetler nedeniyle höyüğün üst kısımları ciddi tahribata uğramış, buluntular etraftaki tarlalarda geniş bir alana yayılmıştır. İlk defa 2008 yılı yüzey araştırmalarında Prof Dr. Engin Akdeniz ve ekibince tespit edilmiştir.						
ŞİMDİKİ TEHLİKELER Tarımsal faaliyetler						
ŞİMDİKİ DURUM Tarla						
SİT POTANSİYELİ I (birinci) Derece Arkeolojik sit						
KORUMA DERECESİ						
HAZIRLAYANLAR .../.../2015 Tolga KOPARAL Arkeolog Özlem DEMİREL Şehir Plancısı						
ŞİMDİKİ KORUMA Yok.						
ÖNERİLEN KORUMA ilgili yerel yönetim ve güvenlik birimince alanın sık sık kontrolünün yapılması ve yerel halkın konuya ilişkin bilgilendirilmesi korumaya ilişkin ivedilikle alınması gereken önlemlerdir.						
KONTROL EDEN Osman ARSLAN Müdür V.						
YAYIN DİZİSİ E.AKDENİZ "2008 yılında Manisa ili ve ilçelerinde yürütülen Prehistorik - Protohistorik Yüzey Araştırmaları" 31. Kazı Sonuçları Toplantısı Ankara 2010 sf. 153-174						
KORUMA KURULU KARARLARI						
GÖZLEMLER : Höyük üzerinde İlk Tunç Çağı seramiği yoğunluktadır. Höyük üzerinde ele geçen seramik parçalarından Siyah hamurlu ve yüzeyi siyah İçe çekik ağız kenarının benzer bir örneği Paşaköy'de, Devetüyümsü-kahverengi renkte hamurlu yer yer alacalı yüzeyli İçe sarkıtılmış ağız kenarı Ücektepe'de bulunmuştur.						
REVİZYON KORUMA KURULU ONAYI						

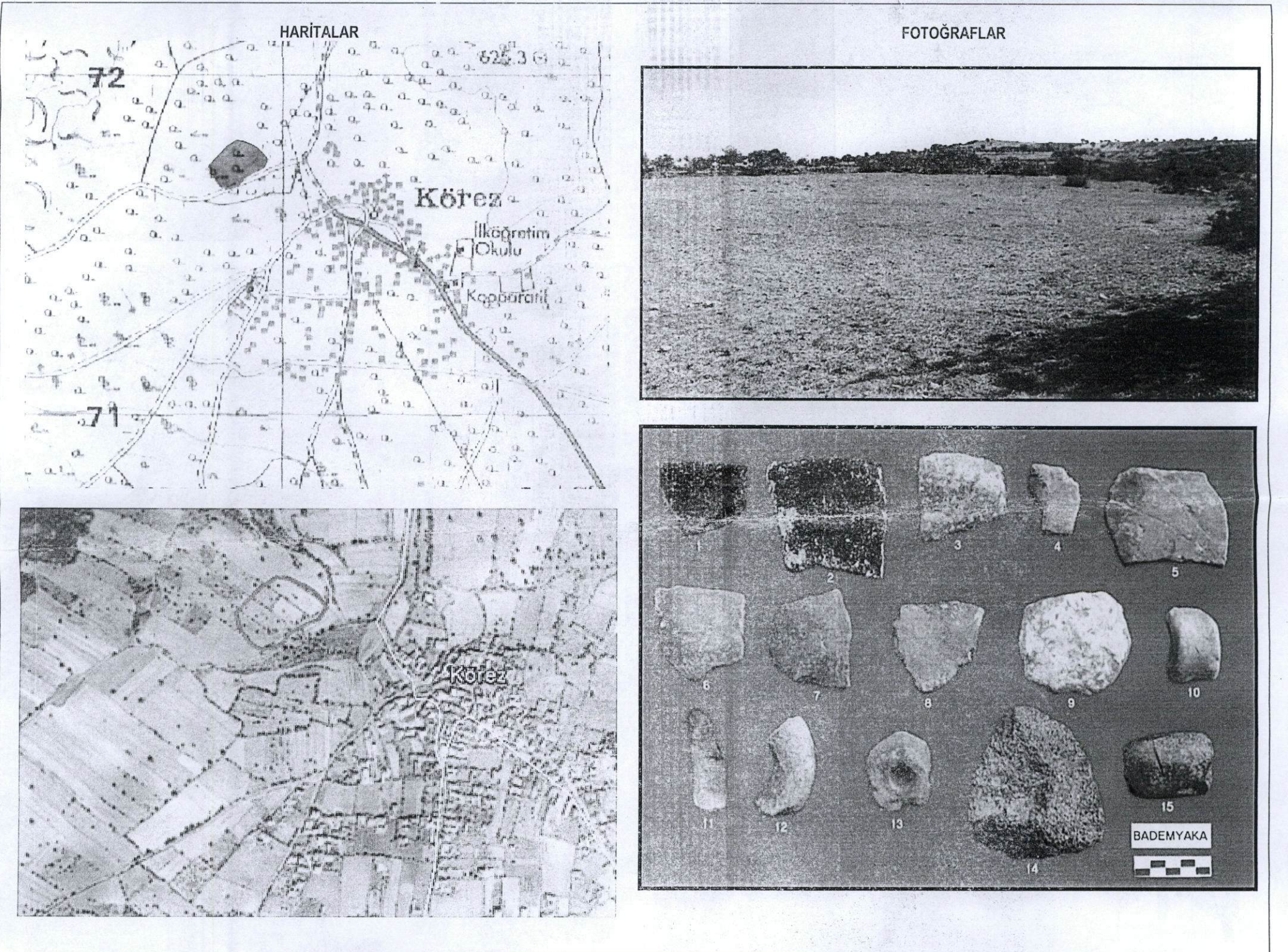

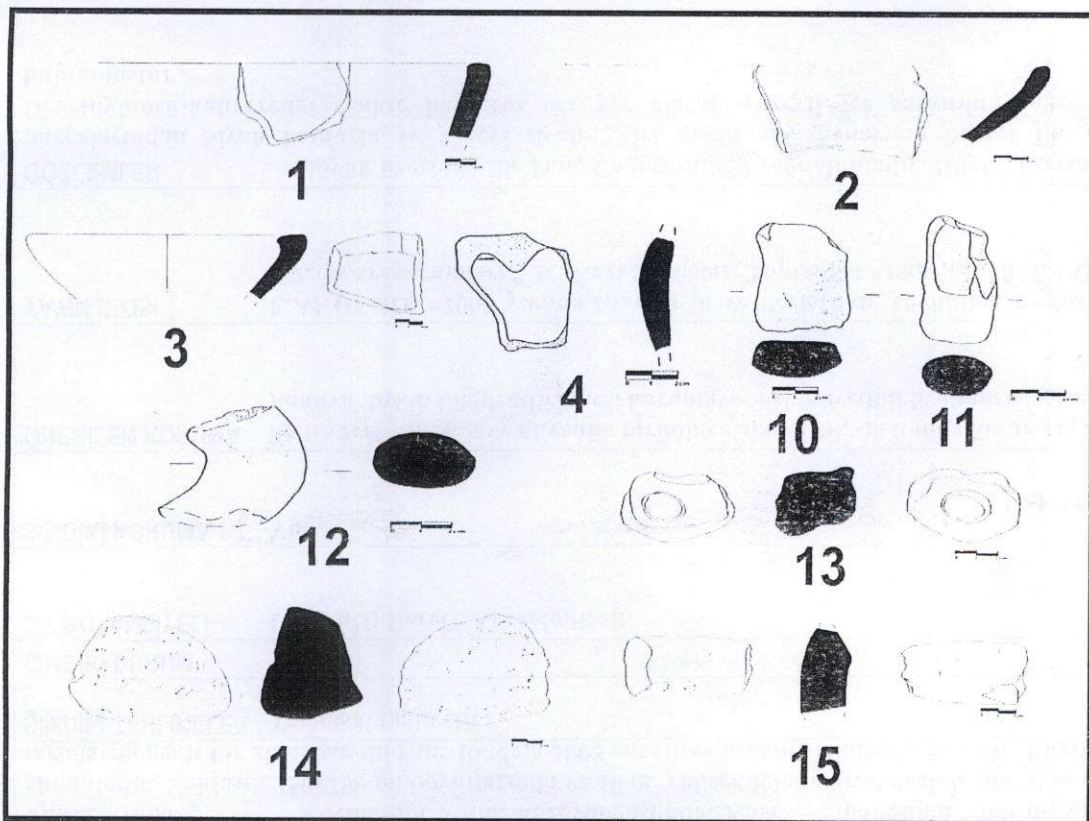
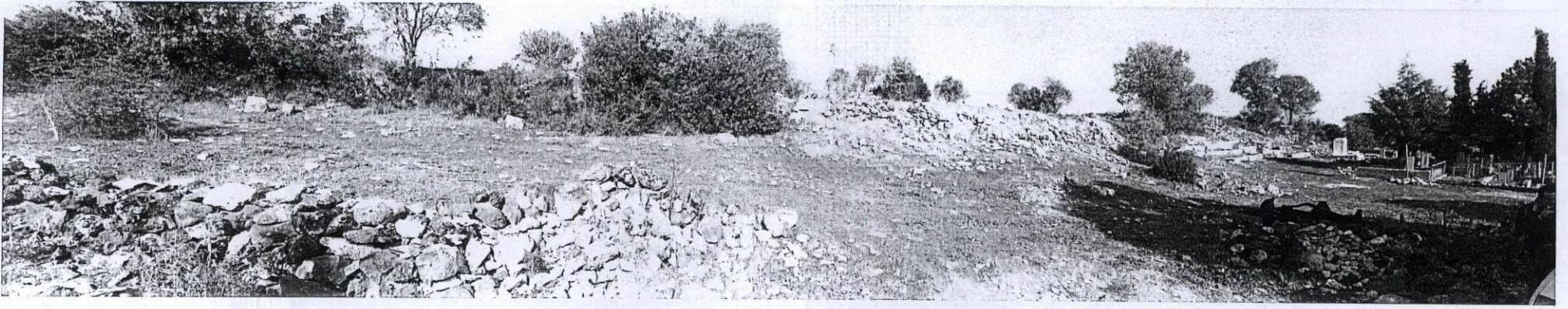

T.C.  
KÜLTÜR VE TURİZM BAKANLIĞI  
İzmir II.Nolu Kültür Varlıklarını  
Koruma Bölge Kurulu  
Müdürlüğü

İZMİR 2 NOLU KÜLTÜR  
VARLIKLARINI KORUMA  
BÖLGE KURULU

İZMİR II NUMARALI  
KÜLTÜR VARLIKLARINI  
KORUMA BÖLGE KURULUNUN  
13.08.2015 GÜN VE 4243  
SAYILI KARAR EKİDİR

ÜYE	<i>[Signature]</i>
ÜYE	<i>[Signature]</i>
ÜYE	<i>[Signature]</i>
ÜYE	<i>[Signature]</i>



*[Signature]*  
Osman ARSLAN  
Müdür V.

*[Signature]*  
Toğra KOPARAL  
Arkeolog