

T.C.
KÜLTÜR ve TURİZM BAKANLIĞI
KÜTAHYA KÜLTÜR VARLIKLARINI KORUMA BÖLGE KURULU
KARAR

Toplantı Tarihi ve No : 25.02.2015-104
Karar Tarihi ve No : 25.02.2015-2224

64.05/91
Toplantı Yeri
UŞAK

Uşak İli, Ulubey İlçesi, Aşağı Mahalle, Kocatarla Höyüğü I. (birinci) derece arkeolojik sit olarak tescil edilmesi istemine ilişkin; Uşak Valiliği İl Kültür ve Turizm Müdürlüğü'nün 16.12.2014 tarih ve 49969645.168.01/3081 sayılı yazısı ve ekleri, faaliyetlerinin etkilendiği kurumlardan kurum görüşlerinin bildirilmesinin istendiği, Kütahya Kültür Varlıklarını Koruma Bölge Kurulu Müdürlüğü'nün 26.12.2014 tarih ve 38092246-64.05/91-2041 sayılı yazısı ve eki, istenen kurum görüşlerinin iletildiği, İller Bankası Anonim Şirketi, Mekansal Planlama Dairesi Başkanlığının 15.01.2015 tarih ve 44812147-202.99-1162 sayılı yazısı, Eskişehir Valiliği Çevre ve Şehircilik İl Müdürlüğü'nün 22.01.2015 tarih ve 58346687-299/617 sayılı yazısı, Kültür ve Turizm Bakanlığı Yatırım ve İşletmeler Genel Müdürlüğü'nün 22.01.2015 tarih ve 81909224-305.01[640520001]-12803 sayılı yazısı, Enerji ve Tabii Kaynaklar Bakanlığı Maden İşleri Genel Müdürlüğü'nün 27.01.2015 tarih ve 20913469-101.29.02/250253-31811 sayılı yazısı ve ekleri, Uşak İl Özel İdaresi İmar ve Kentsel İyileştirme Müdürlüğü'nün 13.02.2015 tarih ve 26163249-754-otomatik-1799 sayılı yazısı, Kütahya Kültür Varlıklarını Koruma Bölge Kurulu Müdürlüğü'nün 30.12.2014 tarih ve 38092246-165.02-64.05/91-2069 sayılı yazısı ve eki, Uşak Valiliği Kadastro Müdürlüğü'nün 09.01.2015 tarih ve 22430880-190.02/03 (Ulubey) sayılı yazısı ve eki ile Kütahya Kültür Varlıklarını Koruma Bölge Kurulu Müdürlüğü uzmanlarınca hazırlanan Müdürlük evrakına 24.02.2015 tarih ve 998 sayı ile kayıtlı rapor okundu, ekleri ve işlem dosyası incelendi, yapılan görüşmeler sonucunda;

Uşak İli, Ulubey İlçesi, Aşağı Mahalle, Kocatarla Höyüğü'nün I. (birinci) derece arkeolojik sit olarak tescil edilmesi istemine ilişkin; Uşak Müze Müdürlüğü uzmanlarınca hazırlanan 15.12.2014 tarihli rapor ve eki belgeler doğrultusunda sınırları kararımız eki 1/25000 ölçekli harita ile kadastral paftada gösterildiği şekliyle belirlenen Kocatarla Höyüğü I. (birinci) derece arkeolojik sit olarak tescil edilmesine; şerh konulacak parseller listesinin ve tescil fişinin onaylanmasına; I. (birinci) derece arkeolojik sit sınırları içinde Kültür ve Tabiat Varlıklarını Koruma Yüksek Kurulu'nun 08.11.1999 tarih ve 658 sayılı ilke kararının geçerli olduğuna, karar verildi.

AVRUPA KONSEYİ	DOĞAL ve KÜLTÜREL VARLIKLARI KORUMA ENVANTERİ D.K.V.K.E		SİT	ENVANTER NO:
TÜRKİYE	KÜLTÜR VARLIKLARI VE MÜZELER GENEL MÜDÜRLÜĞÜ			HARİTA NO:
İLİ: UŞAK	İLÇESİ: ULUBEY	MAHALLE, KÖY VEYA MEVKİİ: AŞAĞI MAHALLE	KADASTRO: PAFTA: ADA: 283 PARSEL: 29	

ADI: KOCATARLA HÖYÜĞÜ

GENEL TANIM: Bahse konu alan Ulubey ilçesinden Hasköye giden asfalt yol üzerinde bulunan Avgan-Külçen yol sapağının karşısında yer almaktadır. Yol ile Banaz çayı arasında kalan tarım arazileri üzerinde yapılan incelemede yolun yaklaşık 250m. güneyinde, 25m. yüksekliğinde ve 150m. genişliğinde bir höyüğün yer aldığı tespit edilmiştir. Asfalt yoldan oldukça rahat bir şekilde görülebilen höyük güneydoğuya doğru uzanmakta olup batı ve güney yönünde akan Banaz çayına hakim vaziyettedir. Eteklerde kısmen görülen düzgün kesme taşlar höyüğün bir sur duvarı ile çevrili olduğunu, höyük merkezinde yoğun miktarda görülen Erken tunç, Helenistik ve Roma dönemi seramikleri de höyüğün her üç dönemde de iskan gördüğünü göstermektedir. Höyüğün batı yönünde yer yer kerpiç duvarlar da açığa çıkmıştır. Alan üzerindeki tarım arazisinde taşınmaz sahibinin bağ evi bulunmaktadır.

ŞİMDİKİ TEHLİKELER: Tarım yoluyla tahribata açık.

ŞİMDİKİ DURUM : _

SİT POTANSİYELİ : Mevcut.

ŞİMDİKİ KORUMA : Korumasız

ÖNERİLEN KORUMA : Jandarma ve Ulubey Aşağı Mahalle Muhtarlığı

YAYIN DİZİSİ :

GOZLEMLER : Asfalt yola yakın ve tarımla tahribata açık.

KORUMA DERECESESİ: 1. Derece
Arkeolojik Sit

HAZIRLAYANLAR: 15 / 12 / 2014

İlhan ÇAVUŞ
Arkeolog

Veysi GÜN
Arkeolog

KONTROL EDEN:

Sabiha FAZARCI
Müze Müdürü
15 / 12 / 2014

KURUL KARARLARI NO:

/ / 2014

REVİZYON:

KURUL ONAYI:

HARİTALAR, FOTOĞRAFLAR:

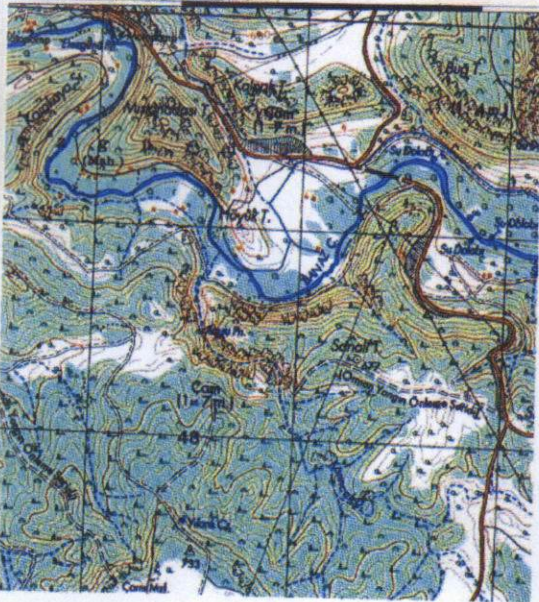



T.C
KÜLTÜR VE TURİZM BAKANLIĞI
Kütahya Kültür Varlıklarını
Koruma Bölge Kurulu Müdürlüğü

KÜTAHYA
KÜLTÜR VARLIKLARINI KORUMA
BÖLGE KURULU MÜDÜRLÜĞÜ
25.02.2015 TARİH VE 2224
SAYILI KARAR EKİDİR.

Yılmaz ERGİ
Arkeolog



Filiz GÜRBOĞA
Müdür V.

UŞAK İLİ, ULUBEY İLÇESİ, AŞAĞI MAHALLE
KOCATARLA HÖYÜĞÜ
I. DERECE ARKEOLOJİK SİT

K
↑
1/25000

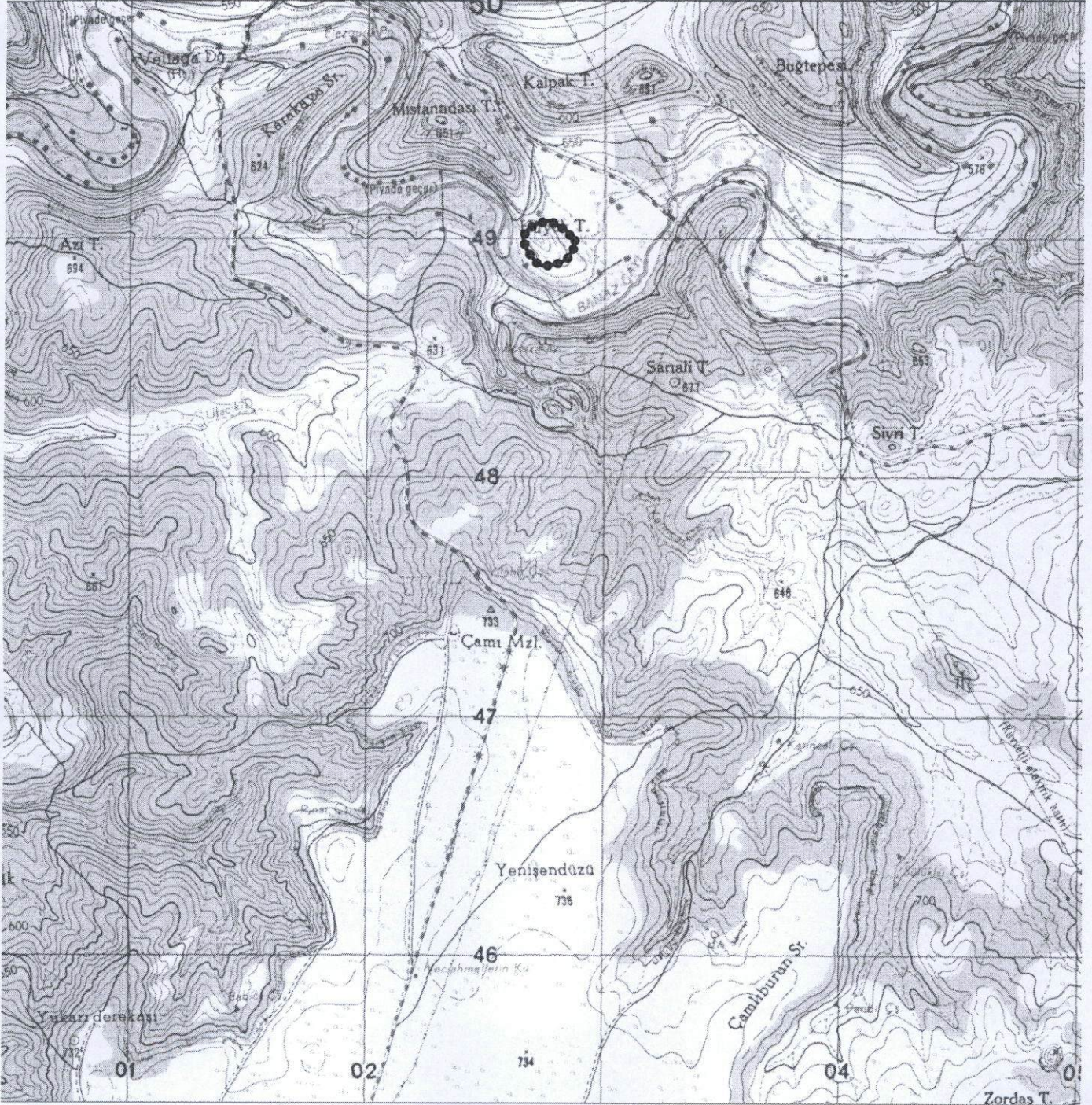

Pafta:L22-b4

UTM 3 derecelik dilime esas Avrupa 1950 (ED-50)
datumu koordinat değerleri

N.N	Y	X
1	440619.422	4248248.567
2	440594.924	4248264.371
3	440562.943	4248265.411
4	440531.604	4248255.425
5	440513.354	4248248.015
6	440491.847	4248232.707
7	440477.238	4248214.173
8	440472.622	4248195.314
9	440476.133	4248180.193
10	440486.086	4248147.854
11	440495.658	4248134.537
12	440509.966	4248113.062
13	440533.075	4248085.298
14	440552.868	4248078.652
15	440573.953	4248080.967
16	440607.096	4248084.892
17	440632.341	4248092.075
18	440663.071	4248114.086
19	440675.779	4248135.683
20	440680.361	4248153.543
21	440688.202	4248179.300
22	440670.124	4248207.901
23	440650.818	4248229.538

UTM 6 derecelik dilime esas Avrupa 1950 (ED-50)
datumu koordinat değerleri

N.N	Y	X
1	702800.233	4249058.884
2	702775.232	4249073.885
3	702743.232	4249073.884
4	702712.232	4249062.884
5	702694.232	4249054.884
6	702673.232	4249038.884
7	702659.232	4249019.884
8	702655.232	4249000.884
9	702659.232	4248985.884
10	702670.232	4248953.884
11	702680.232	4248940.884
12	702695.232	4248919.883
13	702719.232	4248892.883
14	702739.232	4248886.883
15	702760.232	4248889.883
16	702793.233	4248894.883
17	702818.233	4248902.883
18	702848.233	4248925.883
19	702860.233	4248947.884
20	702864.233	4248965.884
21	702871.233	4248991.884
22	702852.233	4249019.884
23	702832.233	4249040.884

T.C
KÜLTÜR VE TURİZM BAKANLIĞI
Kütahya Kültür Varlıklarını
Koruma Bölge Kurulu Müdürlüğü

KÜTAHYA
KÜLTÜR VARLIKLARINI KORUMA
BÖLGE KURULU MÜDÜRLÜĞÜ
25 /02 /2015 TARİH VE 2224
SAYILI KARAR EKİDİR

Y.ERGI
Arkeolog

ASLİ GİBİDİR

Elif GÜRBOĞA
Müdür V.

UŞAK İLİ, ULUBEY İLÇESİ, AŞAĞI MAHALLE
KOCATARLA HÖYÜĞÜ
I.DERECE ARKEOLOJİK SİT

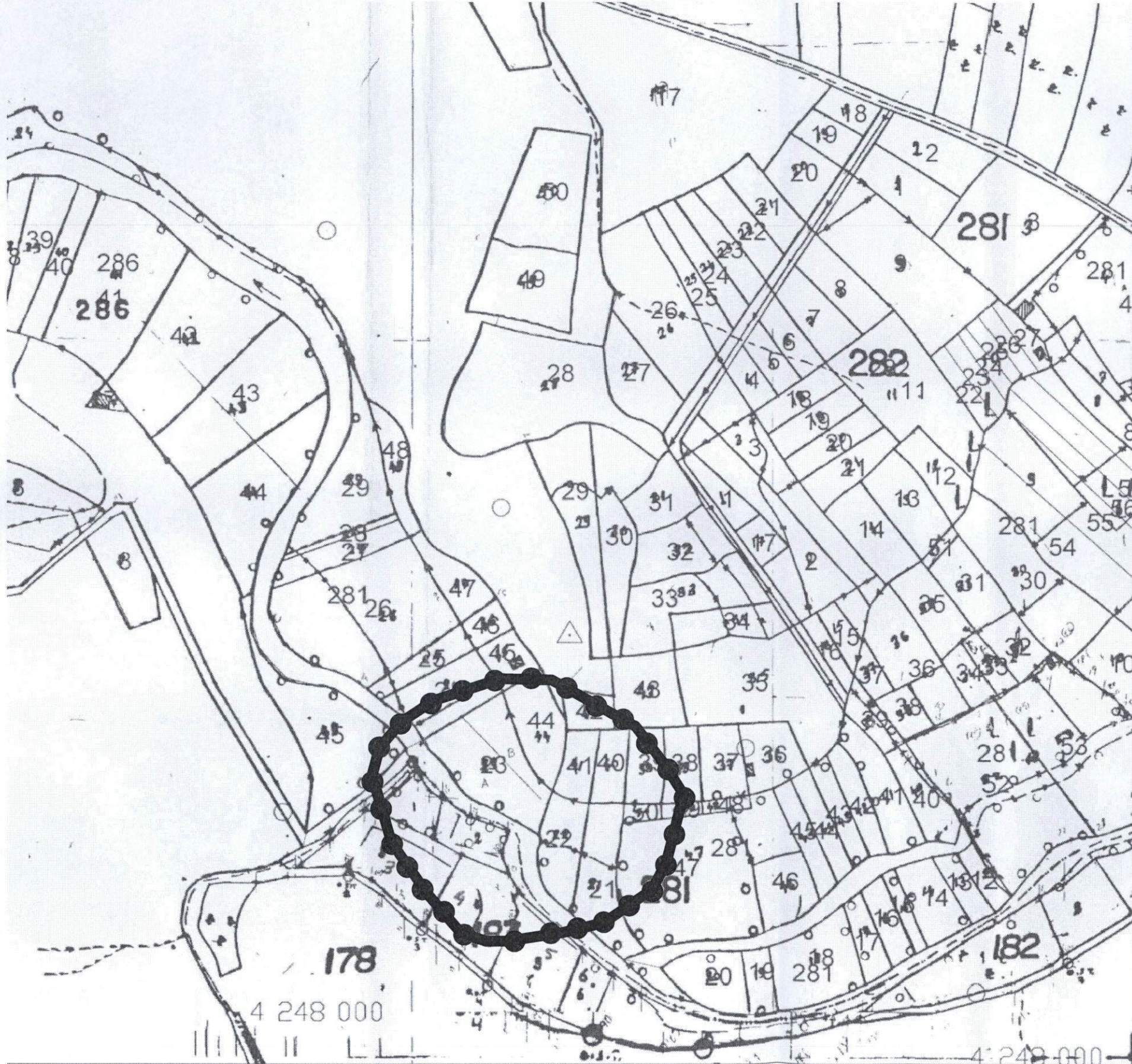

UTM 3 derecelik dilime esas Avrupa 1950 (ED-50)
datumu koordinat değerleri

Nokta No	Y	X
1	440619.422	4248248.567
2	440594.924	4248264.371
3	440562.943	4248265.411
4	440531.604	4248255.425
5	440513.354	4248248.015
6	440491.847	4248232.707
7	440477.238	4248214.173
8	440472.622	4248195.314
9	440476.133	4248180.193
10	440486.086	4248147.854
11	440495.658	4248134.537
12	440509.966	4248113.062
13	440533.075	4248085.298
14	440552.868	4248078.652
15	440573.953	4248080.967
16	440607.096	4248084.892
17	440632.341	4248092.075
18	440663.071	4248114.086
19	440675.779	4248135.683
20	440680.361	4248153.543
21	440688.202	4248179.300
22	440670.124	4248207.901
23	440650.818	4248229.538

T.C
KÜLTÜR VE TURİZM BAKANLIĞI
Kütahya Kültür Varlıklarını
Koruma Bölge Kurulu Müdürlüğü

KÜTAHYA
KÜLTÜR VARLIKLARINI KORUMA
BÖLGE KURULU MÜDÜRLÜĞÜ
25 /02 /2015 TARİH VE 2224
SAYILI KARAR EKİDİR

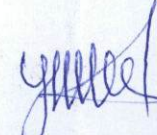
Yılmaz ERGİ
Arkeolog

ASLI GIBİDİR
Filiz GURBOĞA
Müdür V.

KÜTAHYA KÜLTÜR VARLIKLARINI KORUMA BÖLGE KURULU'NUN 25/02/2015 TARİH VE 2224 SAYILI KARARI İLE TESCİLLENEN I.(BİRİNCİ) DERECE ARKEOLOJİK SİT İÇERİSİNDE KALAN PARSELLERİN LİSTESİ

SIRA NO	İLİ	İLÇESİ	KÖYÜ	PAFTA	ADA	PARSEL	ŞERH KONULACAK KISMI
1	Uşak	Ulubey	-	L22-b4	183	1	Büyük Bir Kısım
2	Uşak	Ulubey	-	L22-b4	183	2	Tamamı
3	Uşak	Ulubey	-	L22-b4	183	3	Bir Kısım
4	Uşak	Ulubey	-	L22-b4	183	4	Büyük Bir Kısım
5	Uşak	Ulubey	-	L22-b4	183	5	Bir Kısım
6	Uşak	Ulubey	-	L22-b4	281	21	Büyük Bir Kısım
7	Uşak	Ulubey	-	L22-b4	281	22	Tamamı
8	Uşak	Ulubey	-	L22-b4	281	23	Tamamı
9	Uşak	Ulubey	-	L22-b4	281	24	Bir Kısım
10	Uşak	Ulubey	-	L22-b4	281	47	Bir Kısım
11	Uşak	Ulubey	-	L22-b4	283	38	Bir Kısım
12	Uşak	Ulubey	-	L22-b4	283	39	Büyük Bir Kısım
13	Uşak	Ulubey	-	L22-b4	283	40	Tamamı
14	Uşak	Ulubey	-	L22-b4	283	41	Tamamı
15	Uşak	Ulubey	-	L22-b4	283	42	Büyük Bir Kısım
16	Uşak	Ulubey	-	L22-b4	283	43	Bir Kısım
17	Uşak	Ulubey	-	L22-b4	283	44	Büyük Bir Kısım
18	Uşak	Ulubey	-	L22-b4	283	45	Bir Kısım
19	Uşak	Ulubey	-	L22-b4	286	45	Bir Kısım

T.C.
KÜLTÜR VE TURİZM BAKANLIĞI

Kütahya Kültür Varlıklarını
Koruma Bölge Kurulu Müdürlüğü

KÜTAHYA
KÜLTÜR VARLIKLARINI KORUMA
BÖLGE KURULU MÜDÜRLÜĞÜ
25.02.2015 TARİH VE 2224
SAYILI KARAR EKİDİR

Y.ERGİ
Arkeolog

