

T.C.
KÜLTÜR VE TURİZM BAKANLIĞI
ESKİŞEHİR KÜLTÜR VARLIKLARINI KORUMA BÖLGE KURULU

KARAR

Toplantı Tarih ve no: 16.01.2015 - 146
Karar Tarih ve no : 16.01.2015 - 2937

Toplantı Yeri
ESKİŞEHİR

Bilecik İli, Merkez İlçesi, Beyce Köyü'nde bulunan Gayrimenkul Eski Eserler ve Anıtlar Yüksek Kurulunun 20.10.1979 tarih ve A-1965 sayılı Kararı ile I. (Bir) Derece Arkeolojik Sit olarak tescilli Marmara Yöresi Arkeolojik Siti'nin (Marmara Ören Yeri) sınırlarının güncellenmesi konusunda hazırlanan bilgi ve belgelerin değerlendirilmesi istemine ilişkin Kurul Müdürlüğü uzmanlarının 02.10.2014 tarihli yerinde inceleme raporu, ilgili kurum görüşlerinin iletildiği yazılar, Osmangazi Elektrik Dağıtım A.Ş. Genel Müdürlüğü'nün (Yatırım ve Tesis Müdürlüğü) 25.12.2014 tarih, 25.12.14/988-201486565 sayılı yazısı, 12.01.2015 tarih, 183 sayılı dosya inceleme raporu okundu, fotoğrafları, koordinatlı sit sınır paftası, kadastral paftası, tescil fişi ve dosyası incelendi, yapılan görüşmeler sonunda;

Bilecik İli, Merkez İlçesi, Beyce Köyü'nde bulunan Gayrimenkul Eski Eserler ve Anıtlar Yüksek Kurulunun 20.10.1979 tarih ve A-1965 sayılı Kararı ile I. (Bir) Derece Arkeolojik Sit olarak tescilli Marmara Yöresi Arkeolojik Siti'nin (Marmara Ören Yeri), "Marmara Mevkii Nekropolü" adıyla güncellenen tescil fişi, koordinatlı sit sınırı paftası ve kadastral paftasının uygun olduğuna; söz konusu alanda Kültür Varlıklarını Koruma Yüksek Kurulu'nun Arkeolojik Sitler, Koruma ve Kullanma Koşulları'na ilişkin 05.11.1999 gün, 658 sayılı İlke Kararı'ndaki I. (Bir) Derece Arkeolojik Sitlerle ilgili hükümlerin geçerli olduğuna ve bu hükümlerin geçiş dönemi koruma esasları ve kullanma koşulları olarak belirlenmesine; sit sınırları içerisinde madencilik faaliyetlerinin yasaklanmasına, mevcut eski tarihli kaçak kazı çukurlarının Belediyesince Müze Müdürlüğü uzmanları denetiminde kapatılarak uygulama öncesi ve sonrasına ilişkin rapor ve fotoğrafların Kurul Müdürlüğüne iletilmesine; alanda gerekli güvenlik önlemlerinin artırılmasına ve Kurulumuzdan izinsiz herhangi bir fiziki ve inşai müdahalede bulunulmamasına karar verildi.

KÜLTÜR VE TURİZM BAKANLIĞI
KÜLTÜR VARLIKLARI VE MÜZELER GENEL MÜDÜRLÜĞÜ
ESKİŞEHİR KÜLTÜR VARLIKLARINI KORUMA BÖLGE KURULU'NUN
16.01.2015 TARİH VE 2937 SAYILI KARARI
EKİDİR.

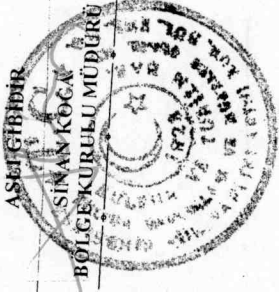

BİLEÇİK İLİ MERKEZ BEYCE KÖYÜ
MARMARA MEVKİİ NETROPOL ALANI

..... I. (BİR) DERECE ARKEOLOJİK SİT SINIRI

ORMAN

—•— sit sınırları

— parcel sınırları

19 Ocak 2015

Bilecik İli, Merkez, Beyce Köyü, Marmara (evkii
Nekropol Alanı

—●— I. (Bir) Derece Arkeolojik Sit Sınırı

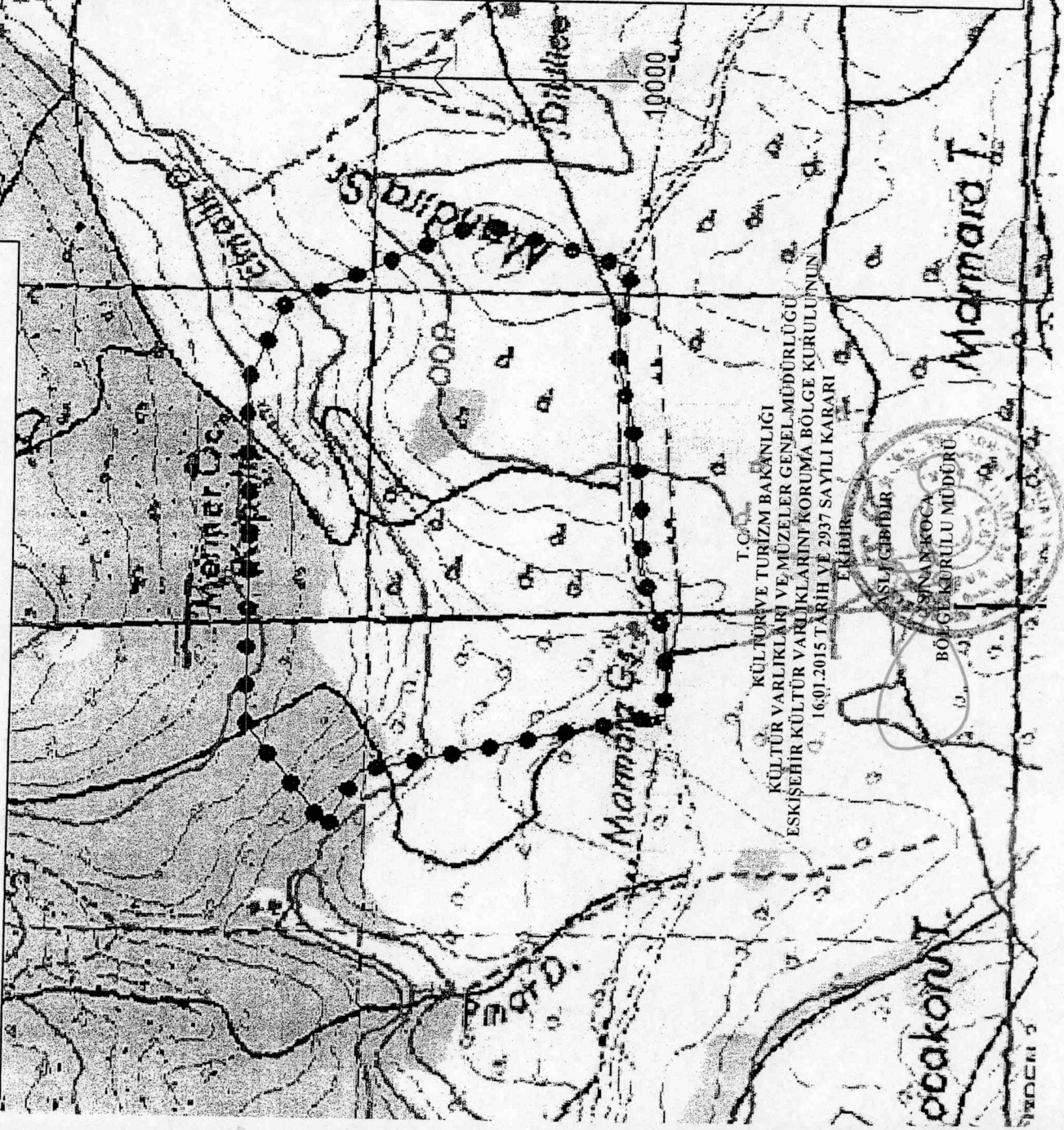

T.C. KÜLTÜR VE TURİZM BAKANLIĞI
KÜLTÜR VARLIKLARI VE MÜZELER GENEL MÜDÜRLÜĞÜ
ESKİŞEHİR KÜLTÜR VARLIKLARINI KORUMA BÖLGE KURULUŞUNUN
16.01.2015 TARİH VE 2937 SAYILI KARARI
EKİDİR

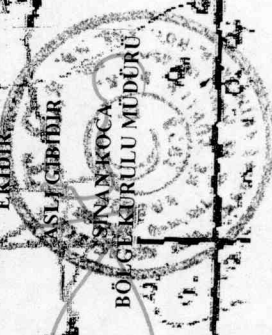

6 Derece Ed-50 Koordinatlar

Nokta No	Y	X
1	745108.184	4460834.943
2	745040.303	4460592.045
3	744992.050	4460606.766
4	744975.694	4461135.090
5	744939.709	4460611.673
6	744885.731	4460612.491
7	744858.743	4461190.703
8	744807.219	4460592.045
9	744749.970	4460580.595
10	744667.368	4460574.052
11	744585.584	4461184.979
12	744568.409	4460570.781
13	744510.343	4460549.517
14	744482.536	4460535.614
15	744401.570	4460530.707
16	744350.046	4460531.524
17	744325.511	4461184.161
18	744253.541	4461005.872
19	744163.578	4461054.942
103	743298.002	4476528.010
104	743316.002	4476498.010
105	743246.002	4476501.010
106	743252.002	4476444.010
107	743289.002	4476436.010
108	743288.002	4476497.010
109	751844.003	4474067.680
110	751833.003	4474102.010
111	751814.003	4474144.010

Pafta: H23-B3, H23-B4

Adem DAĞ
Kadastre Teknikeri

AVRUPA KONSEYİ	KÜLTÜREL VARLIKLARI KORUMA ENVANTERİ K.V.K.E		SİT	ENVANTER NO:	
TÜRKİYE	ESKİŞEHİR KÜLTÜR VARLIKLARINI KORUMA BÖLGE KURULU			HARİTA NO:	
İli: Bilecik	İlçesi: Merkez	Mahalle Veya Köyü: Beyce Köyü	Pafta:	Ada:	Parsel:

Adı: Marmara Mevkii Nekropolü

GENEL TANIM: Bilecik İli, Merkez İlçesi, Beyce Köyü'nün 1,5 km kuzeybatısında yer alan Gayri Menkul Eski Eserler ve Anıtlar Yüksek Kurulu'nun 20.10.1979 tarih, A-1965 sayılı Kararı ile I. (Bir) Derece Arkeolojik Sit olarak tescilli Marmara Mevkii Nekropolü geniş bir alanda yayılım göstermektedir. Marmara Mevkii Nekropolü'nde çok sayıda kesme taş ve tuğladan yapılmış mezar yapısı ile birkaç adet dromoslu mezar odası mevcuttur. Mezar odalarının etrafında bulunan büyük boyutlu mimari bloklardan buraların anıtsal mezarlar olabileceği düşünülmektedir. Bir adet lahit bulunan alanda çok sayıda kaçak kazı çukuru ile bir adet mermer ocağının bulunduğu tespit edilmiştir.

Koruma Şimdiki Tehlikeler: Korunmasız. Kaçak kazı tehlikesine açık.

Şimdiki Durum: Koruma Derecesi: I. (Bir) Derece Arkeolojik Sit

Sit Potansiyeli: HAZIRLAYANLAR : TARİH: 09.01.2014

Necdet BAYBOSTAN
Arkeolog

Özlem GÖKPINAR DEMİRCİ
Harita Mühendisi

Şimdiki Koruma:Korunmasız.

Önerilen Koruma: Kolluk kuvvetlerince gerekli güvenlik tedbirlerinin alınması.

KONTROL EDEN: Sinan KOCA

TARİH : 09.01.2014 Müdür

KURUL KARARLARI:

Yayın Dizisi: -

REVİZYON:

GEEAYK ONAYI: 20.10.1979 tarih, A-1965 sayılı Karar

Gözlemler:

Kurul İsmi: Kurul Karar Tarihi:Kurul Karar No:

T.C.
KÜLTÜR VE TURİZM BAKANLIĞI
KÜLTÜR VARLIKLARI VE MÜZELER GENEL MÜDÜRLÜĞÜ
ESKİŞEHİR KÜLTÜR VARLIKLARINI KORUMA BÖLGE KURULU'NUN
16.01.2015 TARİH VE 2937 SAYILI KARARI
EKİDİR.

