

T.C.
KÜLTÜR ve TURİZM BAKANLIĞI
KÜTAHYA KÜLTÜR VARLIKLARINI KORUMA BÖLGE KURULU KARAR

Toplantı Tarihi ve No : 31.03.2015-108
Karar Tarihi ve No : 31.03.2015-2320

43.00/2251
Toplantı Yeri
KÜTAHYA

Kütahya İli, Merkez İlçesi, Kireç Mevkiindeki Nekropolün I. (Birinci) derece arkeolojik sit olarak tescil edilmesi istemine ilişkin; Kütahya Valiliği, İl Kültür ve Turizm Müdürlüğü'nün 09.01.2015 tarih ve 70728218.168.01/90 sayılı yazısı ve ekleri, faaliyetlerinin etkilendiği kurumlardan kurum görüşlerinin bildirilmesinin istendiği Kütahya Kültür Varlıklarını Koruma Bölge Kurulu Müdürlüğü'nün 20.01.2015 tarih ve 38092246-165.02-43.00-2251/186 sayılı yazısı ve eki, Kütahya Valiliği, Çevre ve Şehircilik İl Müdürlüğü'nün 05.02.2015 tarih ve 28164726.045.01/760 sayılı yazısı, Orman ve Su İşleri Bakanlığı, Devlet Su İşleri Genel Müdürlüğü, V. Bölge Müdürlüğü'nün 05.02.2015 tarih ve 88570880-045.01-29913 sayılı yazısı ve eki, Kütahya İl Özel İdaresi, İmar ve Kentsel İyileştirme Müdürlüğü'nün 06.02.2015 tarih ve 35867791-754-1504 sayılı yazısı, Kültür Bakanlığı, Yatırım İşleri Genel Müdürlüğü'nün 10.02.2015 tarih ve 96709717-304.99[430100001]-26634 sayılı yazısı, İller Bankası Anonim Şirketi, Mekansal Planlama Dairesi Başkanlığı'nın 11.02.2015 tarih ve 44812147.202.99-3560 sayılı yazısı, Enerji ve Tabii Kaynaklar Bakanlığı Maden İşleri Genel Müdürlüğü'nün 26.02.2015 tarih ve 20913469-101.29.02-250892/36688 sayılı yazısı ve ekleri, Kütahya Kültür Varlıklarını Koruma Bölge Kurulu Müdürlüğü'nün 22.01.2015 tarih ve 38092246-165.02-43.00/202 sayılı yazısı ve eki, Kütahya Valiliği Kadastro Müdürlüğü'nün 03.02.2015 tarih ve 65820641-170/484 sayılı yazısı ile Kütahya Kültür Varlıklarını Koruma Bölge Kurulu Müdürlüğü uzmanlarınca hazırlanan Müdürlük evrakına 26.03.2015 tarih ve 1658 sayı ile kayıtlı rapor okundu, ekleri ve işlem dosyası incelendi, yapılan görüşmeler sonunda;

Kütahya İli, Merkez İlçesi, Kireç Mevkiinde yer alan, Nekropolün I. (birinci) derece arkeolojik sit olarak tescil edilmesi istemine ilişkin; Kütahya Müze Müdürlüğü uzmanlarınca hazırlanan 09.01.2015 tarihli rapor ve eki belgeler doğrultusunda, sınırları kararımız eki 1/25000 ölçekli harita ile kadastro paftasında gösterildiği şekliyle belirlenen Nekropolün I. (Birinci) derece arkeolojik sit olarak tescil edilmesine; şerh konulacak parsel listesinin ve tescil fişinin onaylanmasına; I. (Birinci) derece arkeolojik sit sınırları içinde Kültür ve Tabiat Varlıklarını Koruma Yüksek Kurulu'nun 08.11.1999 tarih ve 658 sayılı ilke kararının geçerli olduğuna; karar verildi.

AVRUPA KONSEYİ TÜRKİYE	DOĞAL VE KÜLTÜREL VARLIKLARI KORUMA ENVANTERİ KÜLTÜR VARLIKLARI VE MÜZELER GENEL MÜDÜRLÜĞÜ	D.K.V.K.E	SİT	ENVANTER NO : HARİTA NO:
İLİ : KÜTAHYA	İLÇESİ : MERKEZ	MAHALLE, KÖY VEYA MEVKİİ : KÜTAHYA-ASLANAPA KARAYOLU KİREC MEVKİİ	KADASTRO : PAFTA : PARSEL :	ADA:
ADI : NEKROPOL				
GENEL TANIM : Kutahya-Aslanapa karayolu üzerinde, yolun kuzey kenarında, Kireç Mevkii olarak adlandırılan noktada yer almaktadır. Karayolunun kuzeyinde, deniz seviyesinden 983 m. yükseklikte yer alan hafif eğimli bir tepenin eteklerinde yer almaktadır. Kaçak kazı ya da kazılarla yer yer tahrip edilmiş olduğu gözlenen nekropolde, tonozlu mezar, tabit mezar ve sandık tipi mezarlar tespit edilmiştir. Nekropol çevresinde ayrıca işlenmiş blok kireç taşı gibi mimari parçalara da rastlanılmıştır. Nekropoldeki mezarların tiplerine ve kullanılan malzemelerin niteliklerine bakılarak, bu nekropolün MS. II-III. yy. sürecinde, Roma İmparatorluk Dönemi'ne tarihlenebilecek ve muhtemelen yakınlarda yer alan bir yerleşime ait olabileceğini ileri sürmek olasıdır.				
ŞİMDİKİ TEHLİKELER : Kaçak kazılarla ve karayolu sınırının yakınında yer alması nedeniyle tahribata açıktır.				
ŞİMDİKİ DURUM :				
SİT POTANSİYELİ : I. Derece Arkeolojik Sit			KORUMA DERECESİ :	
ŞİMDİKİ KORUMA : Herhangi bir koruma mevcut değildir.			HAZIRLAYANLAR : .../01/2015 Serdar ÜNAN - Müze Uzmanı (Müz. Uzm.-Arkeolog) Gizem KIRIM (Müze Uzm.-Arkeolog)	
ÖNERİLEN KORUMA : Güvenlik güçleri ve yerel idare tarafından korunması.			Metin TÜRKÜZÜN .../01/2015 Müze Müdürü	
GÖZLEMLER : Alanda sürekli kaçak kazı teşebbüsleri olmaktadır.			REVİZYON : G.M.E.E.A.Y.K. ONAYI : /01/2015	



HARİTALAR, PLANLAR ve FOTOĞRAFLAR :



T.C
KÜLTÜR VE TURİZM BAKANLIĞI
Kütahya Kültür Varlıklarını
Koruma Bölge Kurulu Müdürlüğü

KÜTAHYA
KÜLTÜR VARLIKLARINI KORUMA
BÖLGE KURULU MÜDÜRLÜĞÜ
31.03.2015 TARİH VE 2320
SAYILI KARAR EKİDİR.

Yılmaz ERGİ
Arkeolog





Filiz GÜRBOĞA
Müdür V.

KÜTAHYA İLİ, MERKEZ İLÇESİ, KİREÇ MEVKİİ
NEKROPOL

K
1/25000

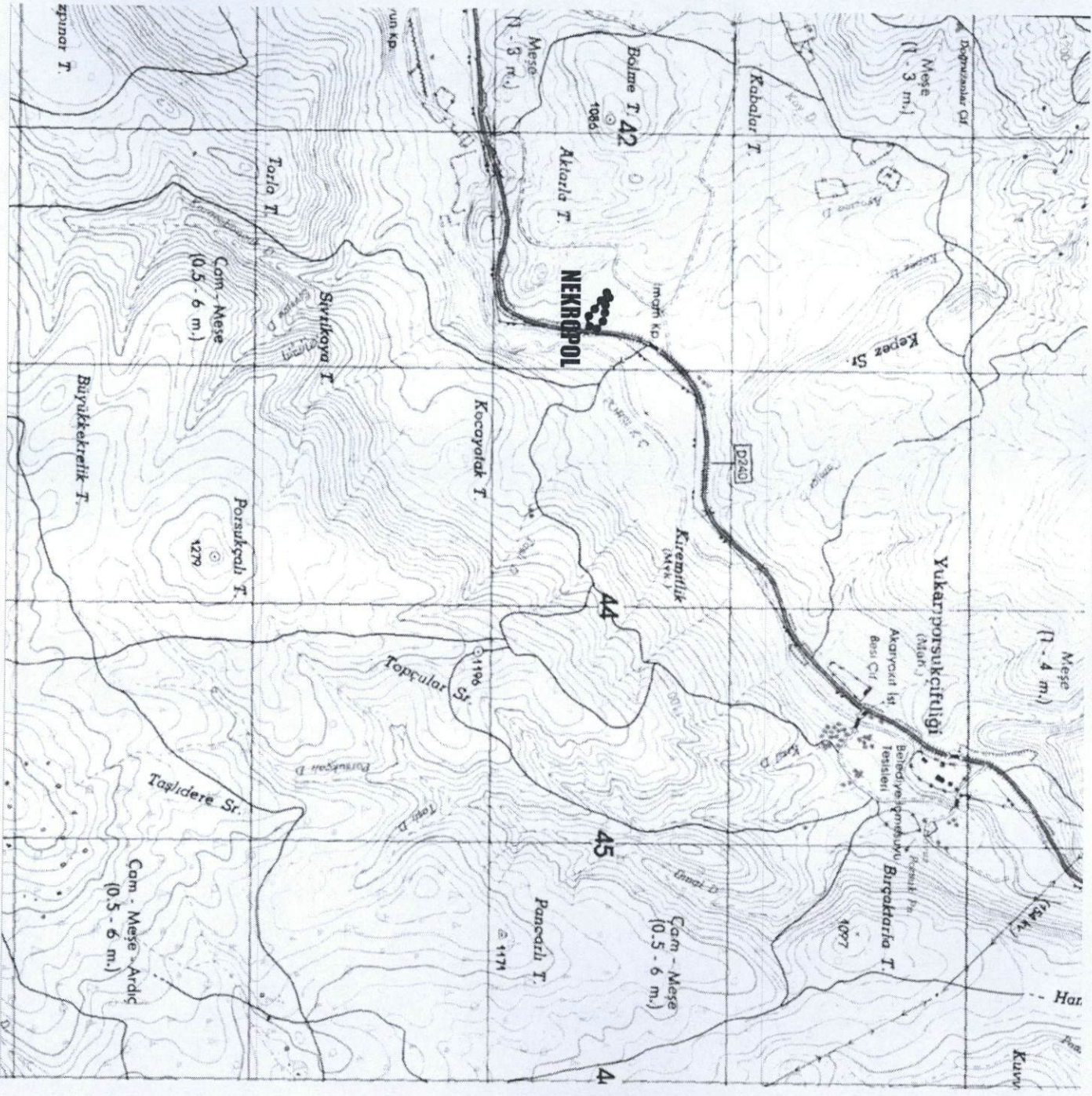
1. DERECE ARKEOLOJİK SİT



Pafta Adı: J24-a4

UTM 6 derececik dilime esas Avrupa 1950 (ED-50)
datumu koordinat değerleri

N/N	Y	X
1	242822,000	4358441,000
2	242792,000	4358467,000
3	242767,000	4358469,000
4	242729,000	4358470,000
5	242685,000	4358488,000
6	242675,000	4358480,000
7	242705,000	4358457,000
8	242785,000	4358394,000
9	242821,000	4358410,000
10	242829,000	4358435,000

UTM 3 derececik dilime esas Avrupa 1950 (ED-50)
datumu koordinat değerleri

N/N	Y	X
1	501397,566	4355936,623
2	501366,732	4355961,603
3	501341,690	4355962,771
4	501303,693	4355962,509
5	501259,139	4355979,031
6	501249,414	4355970,707
7	501280,148	4355948,725
8	501362,162	4355888,441
9	501397,596	4355905,620
10	501404,758	4355930,862

T.C
KÜLTÜR VE TURİZM BAKANLIĞI
Kütahya Kültür Varlıklarını
Koruma Bölge Kurulu Müdürlüğü

KÜTAHYA
KÜLTÜR VARLIKLARINI KORUMA
BÖLGE KURULU MÜDÜRLÜĞÜ
31/03/2015 TARİHİ VE 2320
SAYILI KARAR EKİDİR

KASLI GİBİDİR

VERGİ
ARKEOLOJ



Müdür V.



KÜTAHYA İLİ, MERKEZ İLÇESİ, KİREÇ MEVKİİ
NEKROPOL
1. DERECE ARKEOLOJİK SİT

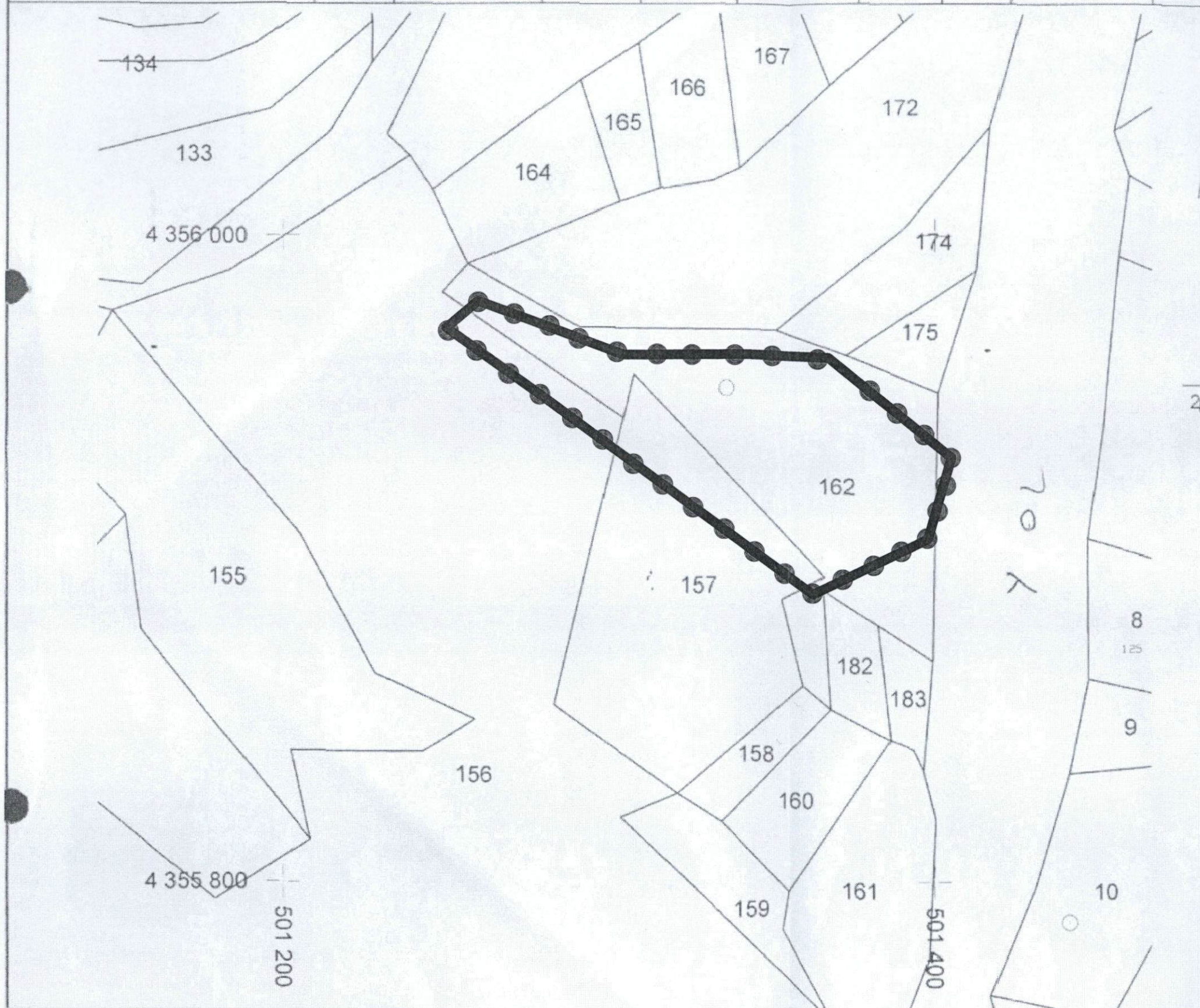

UTM 3 derecelik dilime esas Avrupa 1950 (ED-50)
datumu koordinat değerleri

Nokta No	Y	X
1	501397.566	4355936.623
2	501366.732	4355961.603
3	501341.690	4355962.771
4	501303.693	4355962.509
5	501259.139	4355979.031
6	501249.414	4355970.707
7	501280.148	4355948.725
8	501362.162	4355888.441
9	501397.596	4355905.620
10	501404.758	4355930.862

T.C
KÜLTÜR VE TURİZM BAKANLIĞI
Kütahya Kültür Varlıklarını
Koruma Bölge Kurulu Müdürlüğü

KÜTAHYA
KÜLTÜR VARLIKLARINI KORUMA
BÖLGE KURULU MÜDÜRLÜĞÜ
31/03/2015 TARİH VE 2320
SAYILI KARAR EKİDİR



Y. ERGİ
Arkeolog

Filiz GÜRBOĞA
Müdür V.



KÜTAHYA KÜLTÜR VARLIKLARINI KORUMA BÖLGE KURULU'NUN 31/03/2015 TARİH VE 2320 SAYILI KARARI İLE TESCİLLENEN I.(BİRİNCİ) DERECE ARKEOLOJİK SİT İÇERİSİNDE KALAN PARSELLERİN LİSTESİ

SIRA NO	İLİ	İLÇESİ	KÖYÜ	PAFTA	ADA	PARSEL	ŞERH KONULACAK KISMI
1	Kütahya	Merkez	-	J24-a4	-	156	Bir Kısım
2	Kütahya	Merkez	-	J24-a4	-	157	Bir Kısım
3	Kütahya	Merkez	-	J24-a4	-	162	Büyük Bir Kısım

T.C.
KÜLTÜR VE TURİZM BAKANLIĞI
Kütahya Kültür Varlıklarını
Koruma Bölge Kurulu Müdürlüğü

KÜTAHYA
KÜLTÜR VARLIKLARINI KORUMA
BÖLGE KURULU MÜDÜRLÜĞÜ
31/03/2015 TARİH VE 2320
SAYILI KARAR EKİDİR

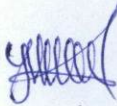
Y.ERGi
Arkeolog



Fiiz GÜRBOĞA
Müdür V.