

**T.Ç.**  
**KÜLTÜR ve TURİZM BAKANLIĞI**  
**KÜTAHYA KÜLTÜR VARLIKLARINI KORUMA BÖLGE KURULU**  
**KARAR**

Toplantı Tarihi ve No : 27.02.2015-106  
Karar Tarihi ve No : 27.02.2015-2269

**43.06/373**  
Toplantı Yeri  
**KÜTAHYA**

Kütahya İli, Tavşanlı İlçesi, Dudaş Köyü, Dudaş Tümülüsü ve Nekropolünün I. (Birinci) Derece Arkeolojik Sit olarak tescil edilmesi istemine ilişkin; Kütahya Valiliği İl Kültür ve Turizm Müdürlüğü'nün 22.07.2010 tarih ve B.16.0.PER.4.43.00.00.0.165/2435 sayılı yazısı ve ekleri, Kütahya Kültür Varlıklarını Koruma Bölge Kurulu Müdürlüğü'nün 11.08.2010 tarih ve B.16.0.KVM.4.43.00.02-43.06/373-863 sayılı yazısı, Kütahya Valiliği İl Kültür ve Turizm Müdürlüğü'nün 27.10.2010 tarih ve B.16.0.PER.4.43.00.00.0.165/3416 sayılı yazısı ve ekleri, faaliyetlerinin etkilendiği kurumlardan kurum görüşlerinin bildirilmesinin istendiği Kütahya Kültür Varlıklarını Koruma Bölge Kurulu Müdürlüğü'nün 13.11.2014 tarih ve 38092246-165.02-43.06/373-1828 sayılı yazısı, kurum görüşlerinin iletildiği, Kütahya Valiliği Çevre ve Şehircilik İl Müdürlüğü'nün 25.11.2014 tarih ve 28164726-250-6699 sayılı yazısı, Kültür ve Turizm Bakanlığı Yatırım ve İşletmeler Genel Müdürlüğü'nün 27.11.2014 tarih ve 96709717-304.99-430720001-228322 sayılı yazısı, Enerji ve Tabii Kaynaklar Bakanlığı Maden İşleri Genel Müdürlüğü'nün 28.11.2014 tarih ve 20913469-101.29.02-256860-67918 sayılı yazısı ve eki, İller Bankası Anonim Şirketi, Mekansal Planlama Dairesi Başkanlığının 02.12.2014 tarih ve 44812147.202.99-26271 sayılı yazısı, Orman ve Su İşleri Bakanlığı, V. Bölge Müdürlüğü'nün 10.12.2014 tarih ve 88570880-045.01-254614 sayılı yazısı, Kütahya İl Özel İdaresi, İmar ve Kentsel İyileştirme Müdürlüğü'nün 26.12.2014 tarih ve 35867791-754-13442 sayılı yazısı, Kütahya Kültür Varlıklarını Koruma Bölge Kurulu Müdürlüğü'nün 13.01.2015 tarih ve 38092246-165.02-43.06/373-132 sayılı yazısı ve eki, Kütahya Valiliği, Kadastro Müdürlüğü'nün 20.02.2015 tarih ve 91618877-160.99-265(Tavşanlı) sayılı yazısı ve eki ile Kütahya Kültür Varlıklarını Koruma Bölge Kurulu Müdürlüğü uzmanlarınca hazırlanan Müdürlük evrakına 24.02.2015 tarih ve 1022 sayı ile kayıtlı rapor okundu, ekleri ve işlem dosyası incelendi, yapılan görüşmeler sonucunda;

Kütahya İli, Tavşanlı İlçesi, Dudaş Köyü, Dudaş Tümülüsü ve Nekropolünün I. (Birinci) Derece Arkeolojik Sit olarak tescil edilmesi istemine ilişkin; Kütahya Müze Müdürlüğü uzmanlarınca hazırlanan 13.07.2010 tarihli rapor ve eki belgeler ile Kütahya Kültür Varlıklarını Koruma Bölge Kurulu Müdürlüğü ve Kütahya Müze Müdürlüğü uzmanlarınca yeniden yerinde inceleme sonucu alınan koordinatlara göre hazırlanan sınırları kararımız eki 1/25000 ölçekli harita ile kadastral paftada gösterildiği şekliyle belirlenen Dudaş Tümülüsü ve Nekropolünün I. (birinci) derece arkeolojik sit olarak tescil edilmesine; şerh konulacak parseller listesinin ve tescil fişinin onaylanmasına; I. (birinci) derece arkeolojik sit sınırları içinde Kültür ve Tabiat Varlıklarını Koruma Yüksek Kurulu'nun 08.11.1999 tarih ve 658 sayılı ilke kararının geçerli olduğuna, karar verildi.



## DUDAŞ TMLS

|                     |   |                                     |              |
|---------------------|---|-------------------------------------|--------------|
| AVRUPA KONSEYİ      | DOĐAL VE KLTREL VARLIKLARI KORUMA ENVANTERİ D.K.V.K.E |                                     | ENVANTER NO: |
| TRKİYE             | KLTR VARLIKARI VE MZELER GENEL MDRLĐ             | SİT                                 | HARİTA NO:   |
| İL: KTAHYA         | İLÇE: TAVŞANLI  | MAHALLE KY VEYA MEVKİİ: DUDAŞ KY |              |
| KADASTRO:           | PAFTA:J23-A2  | ADA:                                | PARSEL:      |
| ADI: DUDAŞ TMLS | KORUMA DERECEİ: I.Derece Ark sit                        |                                     |              |
| GENEL TANIM:        |   |                                     |              |

Ktahya ili, Tavşanlı İlçesi, Dudaş Ky, Kefelkiran Tepesi'nin 100 metre doĐusunda yıĐma bir Tmls bulunmaktadı. Tml kaçak kazı ile tahrip edilmiřtir. Bir dromos ve bir mezar odasından oluřan Tmls iri tařlardan yapılmıř olup muhtemelen Rom dnemine aittir. Yaklařık 4mx4m ebatlarında ykseklĐi 3 metre olan tmlse 4 metrelik bir dromostan girilmektedir. Mezar odası  tařları bindirme tekniĐi ile yapılmıřtır. Kçk bir kapı giriři vardır.

SİT POTANSİYELİ : ARKEOLOJİK

HAZIRLAYANLAR :

Metin TRKTZN

Mze Mdr

TuĐba BAĐIVAN ŐİMŐEK B

Arkeolog

TESCİL KARARI

NERİLEN KORUMA : Ky MuhtarlıĐı ve Gvenlik Gçlerince

YIN DİZİNİ :

REVİZYON

HARİTALAR, FOTOĐRAFLAR:





# DUDAŞ NEKROPOLÜ

|                      |  |      |              |
|----------------------|--|------|--------------|
| AVRUPA KONSEVİ       | DOĞAL VE KÜLTÜREL VARLIKLARI KORUMA ENVANTERİ D.K.V.K.E. | SIT  | ENVANTER NO: |
| TÜRKİYE              | KÜLTÜR VARLIKLARI VE MÜZELER GENEL MÜDÜRLÜĞÜ             |      |              |
| İL: KÜTAHYA          | İLÇE: TAVŞANLI MAHALLE KÖY VEYA MEVKİL: DUDAŞ KÖYÜ       |      |              |
| KADASTRO:            | PAFTA: J23-A2  | ADA: | PARSEL:      |
| ADİ: DUDAŞ NEKROPOLÜ | KORUMA DERECESİ: I. Derece Ark sit                       |      |              |

GENEL TANIM:

Kütahya İli, Tavşanlı İlçesi, Dudaş Köyü'nde Pirzebogazi Deresi'nin 200 metre kuzeyinde yer alan, genellikle batı ve kuzey yönlerine bakan yamaçta, 6 adet mezar tespit edilmiştir. Bu alanda yapılan kazıda üstü yerel kayrakla kapatılmış mezarlar görülmüştür. Yamaçta bir adet kayaya oyulmuş mezar odası olup küçük bir kapısı vardır. İlgili kısmına girilememiştir. Bu alan, çevresine göre yüksek, çam ağaçlarının ve çalılıkların bulunduğu bir tepedir.

|                              |   |   |                         |
|------------------------------|---|---|-------------------------|
| SIT POTANSİYELİ : ARKEOLOJİK | HAZIRLAVANLAR :<br>-Mein TÜRK TÖZÜN<br>-Muze Müdürü<br>-Tuğba BAHÇIVAN ŞİMŞEK<br>19.07.2010 | ÖNERİLEN KORUMA : Köy Muhafazası ve Güçlendirme | YAYIN DİZİNİ :          |
| TESCİL KARARI                |   | REVİZYON  | HARİTALAR, FOTOĞRAFLAR: |





KÜTAHYA İLİ, TAVŞANLI İLÇESİ, DUDAŞ KÖYÜ  
DUDAŞ NEKROPOLÜ VE DUDAŞ TUMULÜSÜ  
I.DERECE ARKEOLOJİK SİT

K  
1/25000



Pafta Adı: J23-a2

**TUMULÜS**

UTM 6 derecelik dilime esas Avrupa 1950 (ED-50)  
datumu koordinat değerleri

| NoktaNo | Y          | X           |
|---------|------------|-------------|
| 1       | 730758.000 | 4363862.000 |
| 2       | 730788.000 | 4363863.000 |
| 3       | 730807.000 | 4363855.000 |
| 4       | 730824.000 | 4363843.000 |
| 5       | 730831.000 | 4363821.000 |
| 6       | 730825.000 | 4363795.000 |
| 7       | 730799.000 | 4363776.000 |
| 8       | 730768.000 | 4363772.000 |
| 9       | 730738.000 | 4363781.000 |
| 10      | 730725.000 | 4363803.000 |
| 11      | 730725.000 | 4363829.000 |
| 12      | 730741.000 | 4363848.000 |

UTM 3 derecelik dilime esas Avrupa 1950 (ED-50)  
datumu koordinat değerleri

| Nokta No | Y          | X           |
|----------|------------|-------------|
| 1        | 472385.753 | 4362230.195 |
| 2        | 472415.762 | 4362230.198 |
| 3        | 472434.481 | 4362221.573 |
| 4        | 472451.069 | 4362209.017 |
| 5        | 472457.332 | 4362186.802 |
| 6        | 472450.473 | 4362161.023 |
| 7        | 472423.863 | 4362142.902 |
| 8        | 472392.754 | 4362139.935 |
| 9        | 472363.077 | 4362149.925 |
| 10       | 472350.819 | 4362172.339 |
| 11       | 472351.683 | 4362198.318 |
| 12       | 472368.301 | 4362216.771 |

**NEKROPOL**

UTM 6 derecelik dilime esas Avrupa 1950 (ED-50)  
datumu koordinat değerleri

| NoktaNo | Y          | X           |
|---------|------------|-------------|
| 13      | 731870.000 | 4363932.000 |
| 14      | 731885.000 | 4363930.000 |
| 15      | 731900.000 | 4363924.000 |
| 16      | 731911.000 | 4363915.000 |
| 17      | 731913.000 | 4363903.000 |
| 18      | 731907.000 | 4363890.000 |
| 19      | 731896.000 | 4363880.000 |
| 20      | 731877.000 | 4363871.000 |
| 21      | 731860.000 | 4363872.000 |
| 22      | 731848.000 | 4363878.000 |
| 23      | 731838.000 | 4363888.000 |
| 24      | 731840.000 | 4363907.000 |
| 25      | 731852.000 | 4363921.000 |

UTM 3 derecelik dilime esas Avrupa 1950 (ED-50)  
datumu koordinat değerleri

| Nokta No | Y          | X           |
|----------|------------|-------------|
| 13       | 473499.187 | 4362263.189 |
| 14       | 473514.108 | 4362260.693 |
| 15       | 473528.897 | 4362254.199 |
| 16       | 473539.589 | 4362244.841 |
| 17       | 473541.189 | 4362232.784 |
| 18       | 473534.762 | 4362219.994 |
| 19       | 473523.438 | 4362210.367 |
| 20       | 473504.154 | 4362202.006 |
| 21       | 473487.201 | 4362203.570 |
| 22       | 473475.410 | 4362209.964 |
| 23       | 473465.751 | 4362220.288 |
| 24       | 473468.380 | 4362239.206 |
| 25       | 473480.836 | 4362252.796 |

T.C  
KÜLTÜR VE TURİZM BAKANLIĞI  
Kütahya Kültür Varlıklarını  
Koruma Bölge Kurulu Müdürlüğü

KÜTAHYA  
KÜLTÜR VARLIKLARINI  
KORUMA BÖLGE KURULU MÜDÜRLÜĞÜ  
27/02/2015 TARİH VE 2269  
SAYILI KARAR EKİDİR

M.A.KARAKAYA  
Harita Mühendisi





KÜTAHYA İLİ, TAVŞANLI İLÇESİ, DUDAŞ KÖYÜ  
DUDAŞ NEKROPOLÜ VE DUDAŞ TÛMÛLÛSÜ  
I. DERECE ARKEOLOJİK SİT

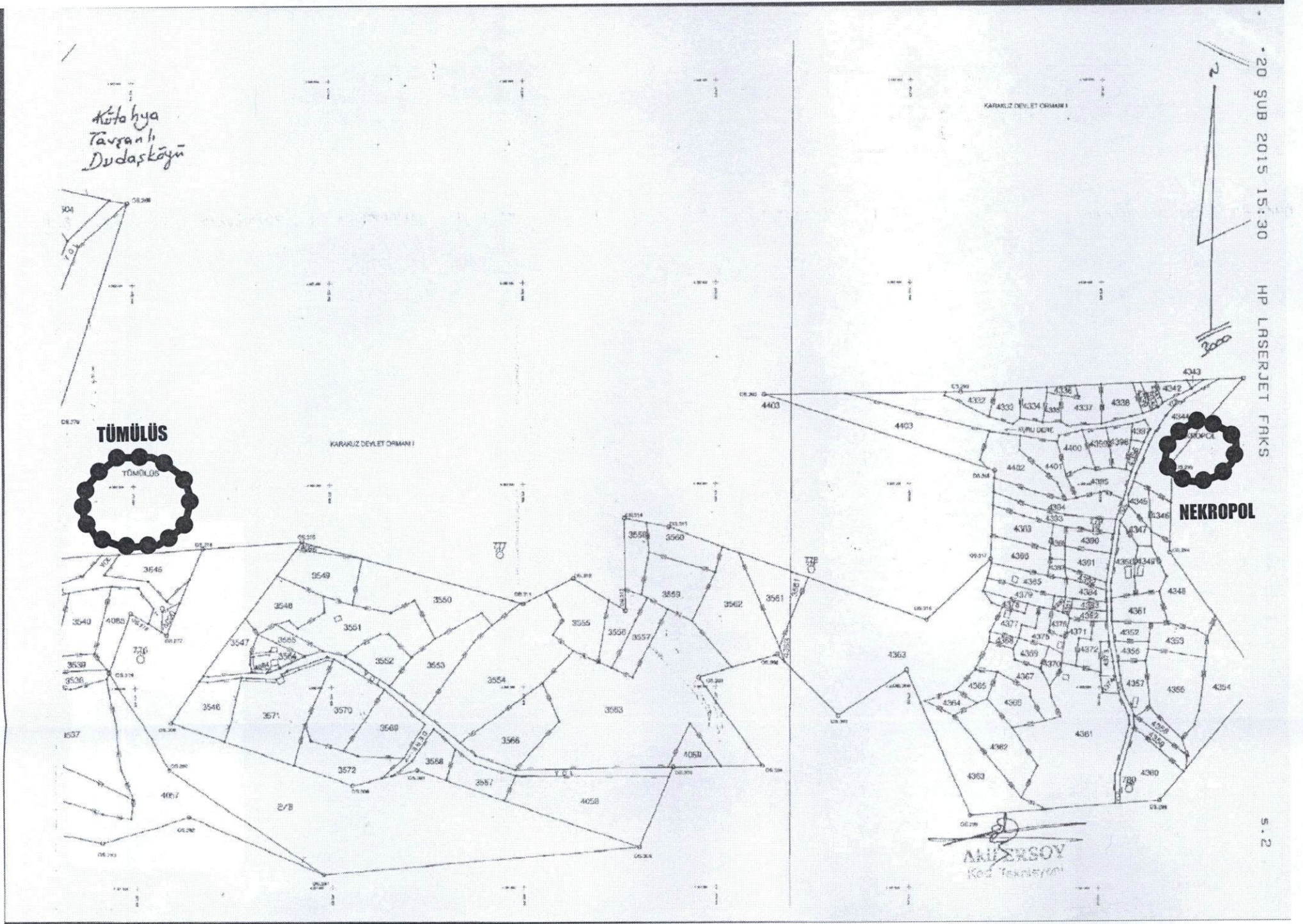

**TÛMÛLÛS**

UTM 3 derecelik dilime esas Avrupa 1950 (ED-50)  
datumu koordinat değerleri

| Nokta No | Y          | X           |
|----------|------------|-------------|
| 1        | 472385.753 | 4362230.195 |
| 2        | 472415.762 | 4362230.198 |
| 3        | 472434.481 | 4362221.573 |
| 4        | 472451.069 | 4362209.017 |
| 5        | 472457.332 | 4362186.802 |
| 6        | 472450.473 | 4362161.023 |
| 7        | 472423.863 | 4362142.902 |
| 8        | 472392.754 | 4362139.935 |
| 9        | 472363.077 | 4362149.925 |
| 10       | 472350.819 | 4362172.339 |
| 11       | 472351.683 | 4362198.318 |
| 12       | 472368.301 | 4362216.771 |

**NEKROPOL**

UTM 3 derecelik dilime esas Avrupa 1950 (ED-50)  
datumu koordinat değerleri

| Nokta No | Y          | X           |
|----------|------------|-------------|
| 13       | 473499.187 | 4362263.189 |
| 14       | 473514.108 | 4362260.693 |
| 15       | 473528.897 | 4362254.199 |
| 16       | 473539.589 | 4362244.841 |
| 17       | 473541.189 | 4362232.784 |
| 18       | 473534.762 | 4362219.994 |
| 19       | 473523.438 | 4362210.367 |
| 20       | 473504.154 | 4362202.006 |
| 21       | 473487.201 | 4362203.570 |
| 22       | 473475.410 | 4362209.964 |
| 23       | 473465.751 | 4362220.288 |
| 24       | 473468.380 | 4362229.206 |
| 25       | 473480.836 | 4362252.796 |

T.C  
KÜLTÜR VE TURİZM BAKANLIĞI  
Kütahya Kültür Varlıklarını  
Koruma Bölge Kurulu Müdürlüğü

KÜTAHYA  
KÜLTÜR VARLIKLARINI  
KORUMA BÖLGE KURULU MÜDÜRLÜĞÜ  
27/02/2015 TARİH VE 2269  
SAYILI KARAR EKİDİR

M.A.KARAKAYA  
Hairta Mühendisi





KÜTAHYA KÜLTÜR VARLIKLARINI KORUMA BÖLGE KURULU'NUN 27/02/2015 TARİH VE 2269 SAYILI KARARI İLE TESCİLLENEN I.(BİRİNCİ) DERECE ARKEOLOJİK SİT İÇERİSİNDE KALAN PARSELLERİN LİSTESİ

| SIRA NO | İLİ     | İLÇESİ   | KÖYÜ  | PAFTA  | ADA | PARSEL | ŞERH KONULACAK KISMI |
|---------|---------|----------|-------|--------|-----|--------|----------------------|
| 1       | Kütahya | Tavşanlı | Dudaş | J23-a2 | -   | 4344   | Bir Kısmı            |

T.C.

KÜLTÜR VE TURİZM BAKANLIĞI  
Kütahya Kültür Varlıklarını  
Koruma Bölge Kurulu Müdürlüğü

KÜTAHYA  
KÜLTÜR VARLIKLARINI KORUMA  
BÖLGE KURULU MÜDÜRLÜĞÜ  
27.02.2015 TARİH VE 2269  
SAYILI KARAR EKİDİR

M.A.KARAKAYA  
Harita Mühendisi

