



T.C.

**KÜLTÜR VE TURİZM BAKANLIĞI**  
**İZMİR II NUMARALI KÜLTÜR VARLIKLARINI**  
**KORUMA BÖLGE KURULU**  
**KARAR**

TOPLANTI TARİHİ VE NO : 13.03.2015-204

45.07/393

KARAR TARİHİ VE NO : 13.03.2015-4960

Toplantı Yeri  
İZMİR

Manisa İli, Salihli İlçesi, Poyrazdamları Mahallesi, Koca Dere Mevkiinde bulunan alanın tescil önerisinin değerlendirilmesinin istendiği 23.07.2012 tarihli Marmara Gölü Çevresi Arkeolojik Yüze Araştırması Bakanlık Sonuç Raporu ve ekleri, İzmir II. Numaralı Kültür Varlıklarını Koruma Bölge Kurulu Müdürlüğünün 04.11.2014 tarihli ve 4025 sayılı yazısı ve eki kurum görüşü haritası; 5177 sayılı kanun ile değişik 2863 sayılı Kanunun 7. Maddesi gereği iletilen kurum görüşleri; Kurul Müdürlüğü uzmanlarınca hazırlanan 10.03.2015 tarihli ve Müdürlük evrak kaydında 12.03.2015 tarihli ve 238 sayı ile kayıtlı rapor okundu, ekleri incelendi, yapılan görüşmeler sonunda;

Manisa İli, Salihli İlçesi, Poyrazdamları Mahallesi, Alaca Mezar Mevkiinde kaldığı anlaşılan bir bölümü 258 parselde kalan, kararımız eki koordine özet çizelgesinde koordinat değerleri belirtilen toplam 26 (yirmialtı) köşe noktası ile sınırlı, sınırları 1/5000 ölçekli kadastro paftası üzerinde gösterilen alanın 2863 sayılı kanun kapsamında I.(birinci) Derece Arkeolojik Sit ve III. (üçüncü) Derece Arkeolojik Sit olarak tesciline, kararımız eki sit fişinin uygun olduğuna, karar verildi.



T.C.

**KÜLTÜR VE TURİZM BAKANLIĞI  
İZMİR II NUMARALI KÜLTÜR VARLIKLARINI  
KORUMA BÖLGE KURULU  
KARAR**

TOPLANTI TARİHİ VE NO : 13.03.2015-204

45.07/393

KARAR TARİHİ VE NO : 13.03.2015-4961

Toplantı Yeri  
İZMİR

Manisa İli, Salihli İlçesi, Poyrazdamları Mahallesi, Koca Dere Mevkiinde bulunan alanın tescil önerisinin değerlendirilmesinin istendiği 23.07.2012 tarihli Marmara Gölü Çevresi Arkeolojik Yüze Araştırması Bakanlık Sonuç Raporu ve ekleri, İzmir II Numaralı Kültür Varlıklarını Koruma Bölge Kurulunun 13.03.2015 tarihli ve 4960 Sayılı Kararı ile I (birinci) ve III.(üçüncü) Derece Arkeolojik Sit olarak sınırlarının belirlendiği alanın Geçiş Dönemi Koruma Esasları ve Kullanma Koşullarının: belirlenmesi gerektiğine ilişkin Kurul Müdürlüğü uzmanlarınca hazırlanan 10.03.2015 müdürlük evrak kaydında 12.03.2015 tarihli ve 238 sayı ile kayıtlı raporu okundu, ekleri incelendi, yapılan görüşmeler sonunda;

Manisa İli, Salihli İlçesi, Poyrazdamları Mahallesi sınırları içerisinde kalan, İzmir II Numaralı Kültür Varlıklarını Koruma Bölge Kurulunun 13.03.2015 tarihli ve 4960 Sayılı Kararı ile I. (birinci) Derece Arkeolojik Sit olarak sınırlarının belirlendiği Arkeolojik Sit sınırlarına ilişkin Geçiş Dönemi Koruma Esasları ve Kullanma Koşullarının:

-Bilimsel amaçlı kazıların dışında hiçbir kazı yapılamaz.

-Resmî ve özel kuruluşlarca zorunlu durumlarda yapılacak altyapı uygulamaları için Müze Müdürlüğünün ve varsa Kazı Başkanının görüşüyle talep; Koruma Bölge Kurulunda değerlendirilmeden herhangi bir uygulamaya gidilemez.

-Taş, toprak, kum vb. alınmaz, kireç, taş, tuğla, mermer, kum, maden vb. ocaklar açılmaz, toprak, cüruf, çöp, sanayi atığı ve benzeri malzeme dökülemez.

-Ağaçlandırmaya gidilemez.” Şeklinde belirlenmesine,

III. (üçüncü) Derece Arkeolojik Sit olarak sınırlarının belirlendiği Arkeolojik Sit sınırlarına ilişkin Geçiş Dönemi Koruma Esasları ve Kullanma Koşullarının:

- Üst ölçekli plan kararlarına, 3194 sayılı imar kanunu mevzuatına ve aykırı olmamak koşuluyla alana ilişkin fiziki ve inşai müdahale gerektiren her türlü talep, Koruma Bölge Kurulunda değerlendirilir. Koruma Bölge Kurulunca değerlendirilir. Söz konusu talebin uygun görülmesi halinde, Kültür ve Tabiat Varlıklarını Koruma Yüksek Kurulu'nun 05.11.1999 tarih ve 658 sayılı





T.C.

**KÜLTÜR VE TURİZM BAKANLIĞI**  
**İZMİR II NUMARALI KÜLTÜR VARLIKLARINI**  
**KORUMA BÖLGE KURULU**  
**KARAR**

TOPLANTI TARİHİ VE NO : 13.03.2015-204

45.07/393

KARAR TARİHİ VE NO : 13.03.2015-4961

Toplantı Yeri  
İZMİR

ilke kararı kapsamında ilgili Müze Müdürlüğünce sondaj kazısı yapılarak sondaj kazısı sonuçları Koruma Bölge Kuruluna iletilir. Sondaj kazıları sonucunda korunması gerekli taşınmaz kültür varlığı niteliğinde her hangi bir buluntuya rastlanılmaması halinde, uygulama Koruma Bölge Kurulu izni ile gerçekleştirilebilir.

- Taş, toprak, kum vb. alınamaz, kireç, taş, tuğla, mermer, kum, maden vb. ocakları açılmaz, toprak, cüruf, çöp, sanayi atığı ve benzeri malzeme dökülemez.

-Taşınmaz kültür varlıklarının mahiyetine tesir etmeyecek şekilde Koruma Bölge Kurulundan izin almak koşuluyla birleştirme (tevhit) ve ayırma (ifraz) yapılabilir.

Hükümlerinin 2863 sayılı yasanın 17. maddesi gereği geçiş dönemi koruma esasları ve kullanma şartları olarak belirlenmesine,

-İlgili Tapu Müdürlüğü'nce 258 nolu parselin beyanlar hanesine "taşınmazın bir bölümü I. (Birinci) ve III. (Üçüncü) Derece Arkeolojik Sit alanıdır" şerhinin verilmesine,

648 sayılı KHK ile 5226-3386 sayılı Kanun ile değişik 2863 sayılı Yasanın 17. maddesi gereği hazırlanacak koruma amaçlı imar planının değerlendirilmek üzere Kurulumuza iletilmesine karar verildi.



Mevki: Manisa ili Salihli ilçesi, Poyrazdamları Mahallesi

ALACA MEZAR MEVKİİ

P.1

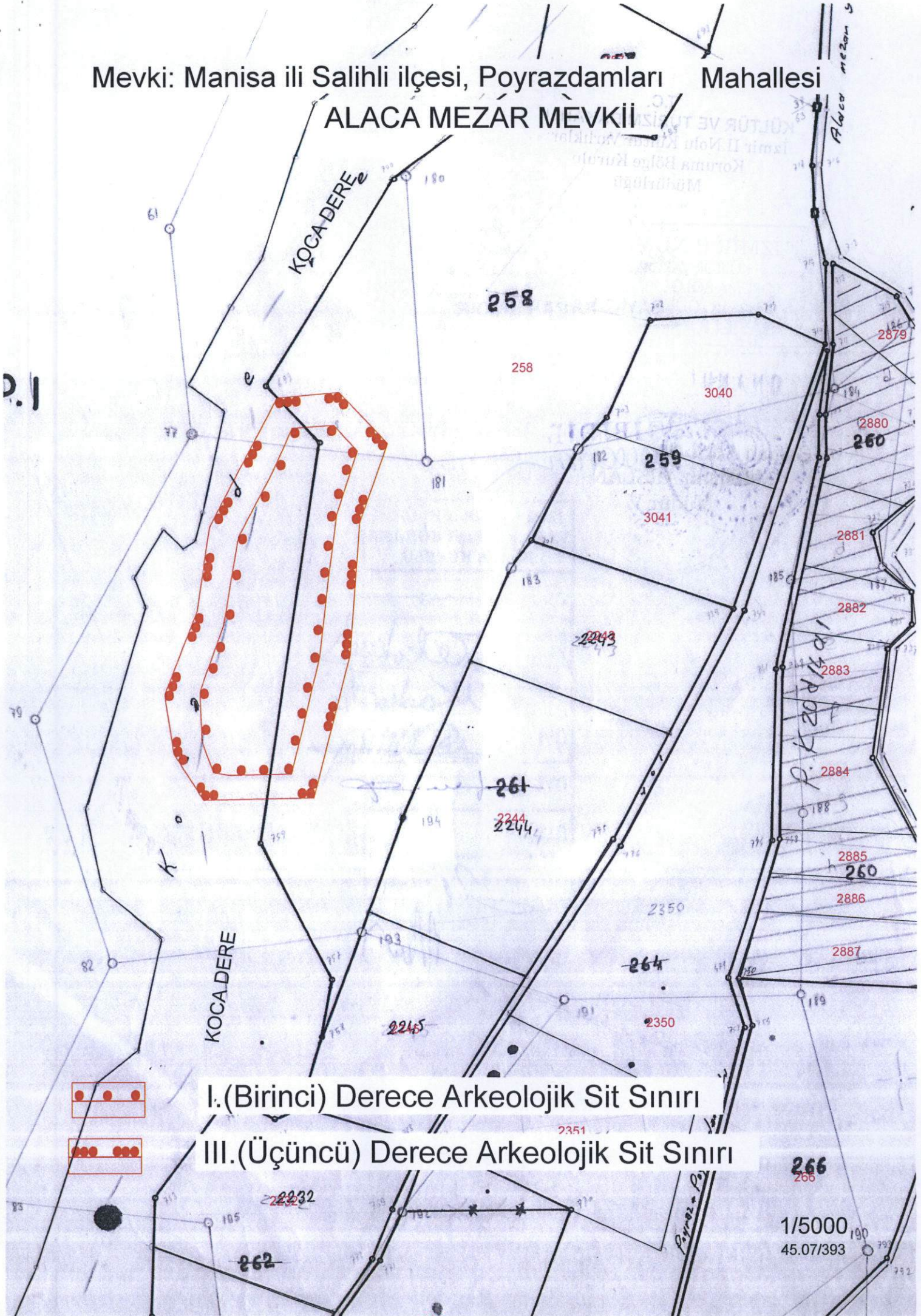

I. (Birinci) Derece Arkeolojik Sit Sınırı

III. (Üçüncü) Derece Arkeolojik Sit Sınırı

1/5000  
45.07/393



## MANİSA İLİ SALIHLI İLÇESİ POYRAZDAMLARI MAHALLESİ

### ALACA MEZAR MEVKİİ

#### I.(BİRİNCİ) DERECE ARKEOLOJİK SİT KÖŞE NOKTALARI

#### KOORDİNE ÖZET ÇİZELGESİ

NoktaNo	Y	X
1	600052.586	4279397.172
2	600030.156	4279327.933
3	600020.349	4279251.799
4	600011.628	4279173.851
5	599997.975	4279117.289
6	599980.382	4279046.114
7	599912.157	4279045.124
8	599894.603	4279048.049
9	599881.925	4279083.157
10	599879.976	4279135.797
11	599906.306	4279207.983
12	599922.884	4279304.528
13	599959.942	4279373.767
14	599981.396	4279422.527
15	600027.231	4279425.453

#### III.(ÜÇÜNCÜ) DERECE ARKEOLOJİK SİT KÖŞE NOKTALARI

#### KOORDİNE ÖZET ÇİZELGESİ

NoktaNo	Y	X
16	600032.705	4279460.972
17	600085.672	4279405.452
18	600055.040	4279319.301
19	600044.830	4279175.716
20	600004.626	4279020.006
21	599883.376	4279018.092
22	599850.830	4279068.506
23	599841.258	4279132.960
24	599876.995	4279224.216
25	599891.034	4279315.472
26	599965.060	4279455.228

ED-50 UTM 3 DERECELİK DİLİM KOORDİNATLARIDIR.



İLİ: MANİSA	İLÇESİ: SALİHLİ	MAHALLE - KÖY VEYA MEVKİİ: POYRAZDAMLARI MAHALLESİ	KADASTRO PAFTA:	ADA:	PARSEL:
-------------	-----------------	--	-----------------	------	---------

ADI: KALE

GENEL TANIM: Manisa İli, Salihli İlçesi, Poyrazdamları Mahallesi, Alaca Mezar Mevkiinde Koca dere Çayının doğusunda kalan alanda yer almaktadır.

ŞİMDİKİ TEHLİKELER :

ŞİMDİKİ DURUM:

SİT I.(Birinci) ve III.(Üçüncü) Derece Arkeolojik Sit

POTANSİYELİ :

ŞİMDİKİ KORUMA :

ÖNERİLEN I.(Birinci) ve III.(Üçüncü) Derece Arkeolojik Sit

YAYIN DİZİSİ:-

HAZIRLAYANLAR

t. 10/3/2015

Meltem DOĞAN ŞİMŞEK

Arkeolog

Özlem DEMİREL

Şehir Plancısı

KONTROL EDEN

Osman Arslan

Müdür



REVİZYON

KORUMA KURULU ONAYI

**GÖZLEMLER** : Manisa, Salihli, Poyrazdamları, Kocadere Çayının doğusunda kalan tepe üzerinde sur duvarları olabileceği düşünülen yaklaşık 1-1,5 metre genişliğinde temel izleri olduğu gözlemlenmiştir. Söz konusu tepe ve üzerinde fazla miktarda seramik kalıntılarına rastlanılmamıştır. Az bulunan seramik parçalarının ise M.Ö. yaklaşık iki binlere ait olabileceği düşünülmektedir. Söz konusu tepenin batı yamacında yaklaşık 3,-3,5 m. genişliğinde 1 metre uzunluğunda yerel malzeme ile oluşturulmuş düzgün bir hat oluşturmayan harçsız bir duvar örgü sistemi tespit edilmiştir. Tepede bulunan sur duvarı olabileceği düşünülen temel izlerinin bulunduğu kısımda yapı kalıntısı olabilecek taşların birkaç noktada yayılım gösterdiği tespit edilmiştir. Alan maki bitki örtüsüne sahiptir.

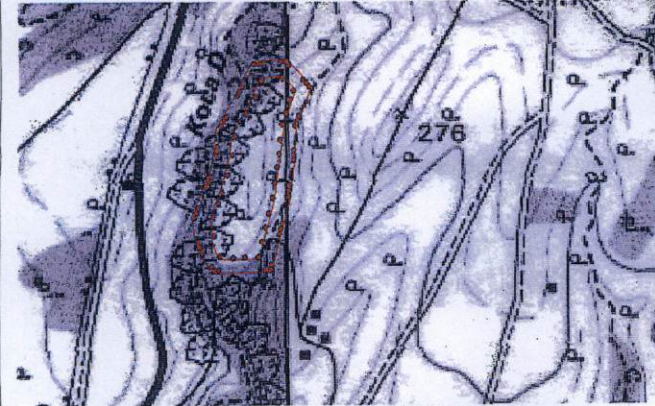
**HARİTA- FOTOĞRAFLAR :**

K20-D2 Pafta

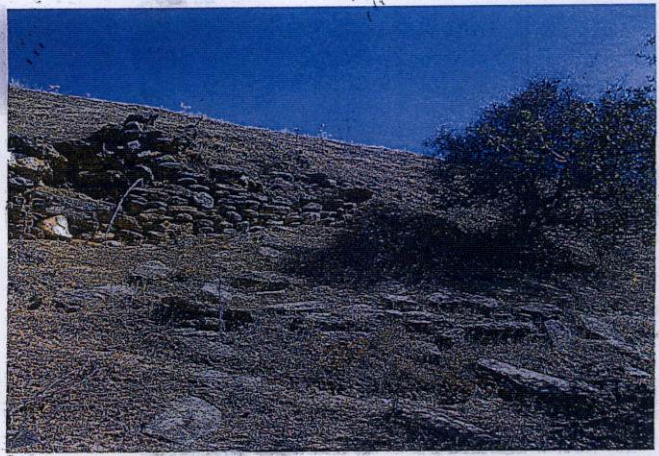



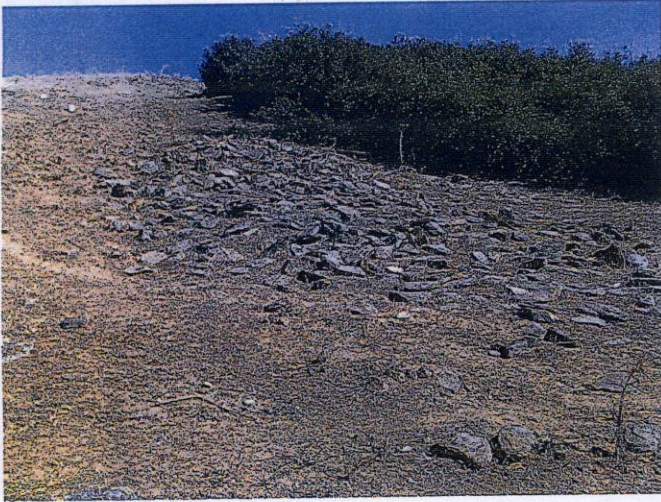
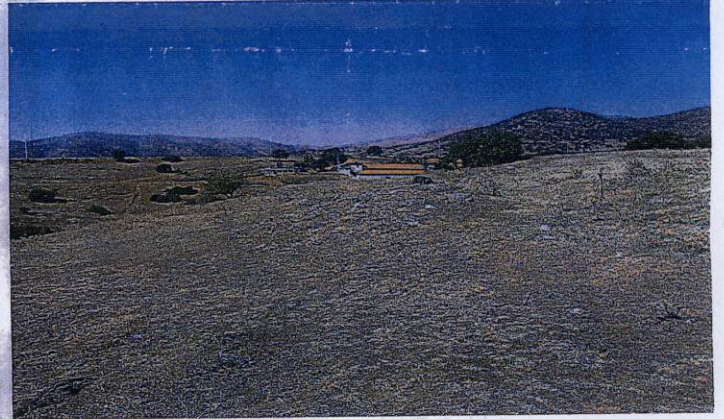
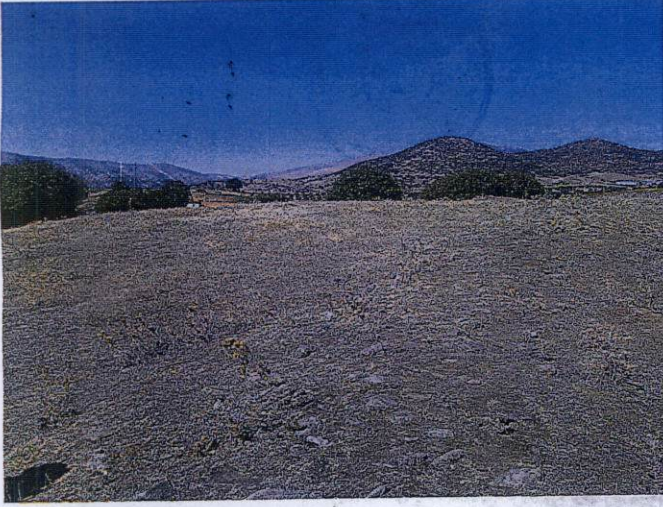
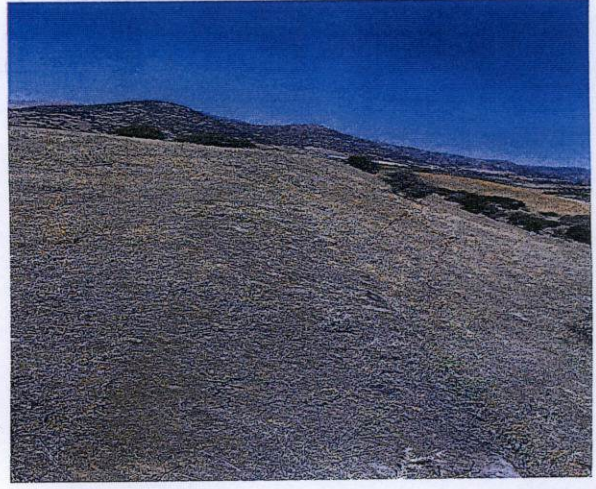
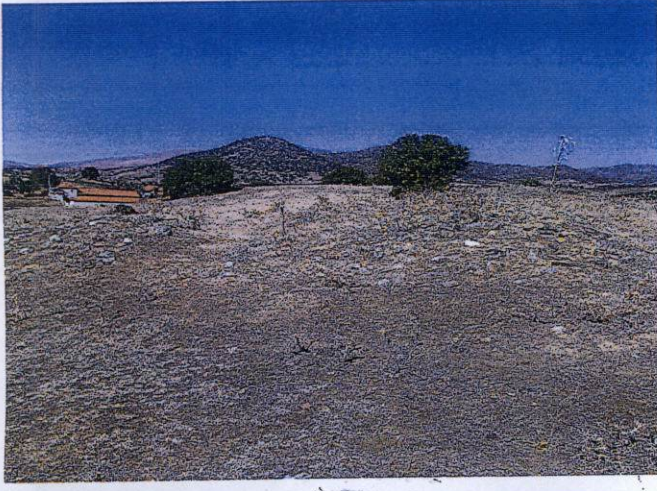

T.C.  
KÜLTÜR VE TURİZM BAKANLIĞI  
İzmir İl Nolu Kültür Varlıklarını  
Koruma Bölge Kurulu  
Müdürlüğü

İZMİR II NUMARALI  
KÜLTÜR VARLIKLARINI  
KORUMA BÖLGE KURULUNUN  
13.03.2019 GÜNÜ VE ...  
SAYILI KARAR EKİDİR

ASLGA ÇUBUKÇU  
Osman ARSLAN  
Müdür V.  
...