



T.C.

KÜLTÜR VE TURİZM BAKANLIĞI
İZMİR II NUMARALI KÜLTÜR VARLIKLARINI
KORUMA BÖLGE KURULU
KARAR

TOPLANTI TARİHİ VE NO : 11.03.2015-202

35.10/139

KARAR TARİHİ VE NO : 11.03.2015-4915

Toplantı Yeri
İZMİR

İzmir ili, Kınık ilçesi Bademalanı Mahallesi, Kocadağ Devlet Ormanı, Çıkırıktepe Mevkiinde bulunan alanın Taşınmaz Kültür Varlığı Olarak Tescil edilmesi talebine ilişkin İzmir II Numaralı Kültür Varlıklarını Koruma Bölge Kurulu Müdürlüğünün 21.11.2014 tarihli ve 4251 sayılı yazısı ve eki kurum görüşü haritası, 2863 sayılı Kanunun 7. Maddesi gereği iletilen kurum görüşleri; Kurul Müdürlüğü uzmanlarınca hazırlanan 10.03.2015 tarihli ve 217 sayı ile kayıtlı rapor okundu, ekleri incelendi, yapılan görüşmeler sonunda;

İzmir ili, Kınık ilçesi Bademalanı Mahallesi, Kocadağ Devlet Ormanı, Çıkırıktepe Mevkiinde bulunan alanın kararımız eki 1/5000 ölçekli paftada işaretlenen ve koordine özet çizelgesi verilen şekli ile I (birinci) Derece Arkeolojik sit olarak tescil edilmesine, ekli tescil fişinin uygun olduğuna, karar verildi.



T.C.

KÜLTÜR VE TURİZM BAKANLIĞI
İZMİR II NUMARALI KÜLTÜR VARLIKLARINI
KORUMA BÖLGE KURULU
KARAR

TOPLANTI TARİHİ VE NO : 11.03.2015-202

35.10/139

KARAR TARİHİ VE NO : 11.03.2015-4916

Toplantı Yeri
İZMİR

İzmir ili, Kınık ilçesi Bademalanı Mahallesi, Kocadağ Devlet Ormanı, Çıkriktepe Mevkiinde bulunan İzmir II Numaralı Kültür Varlıklarını Koruma Bölge Kurulunun 11.03.2015 tarihli ve 4915 Sayılı Kararı ile I. (birinci) Derece Arkeolojik Sit olarak sınırları belirlenen alanın Geçiş Dönemi Koruma Esasları ve Kullanma Koşullarının belirlenmesi gerektiğine ilişkin Kurul Müdürlüğü uzmanlarınca hazırlanan 10.03.2015 tarihli ve 217 sayılı ile kayıtlı rapor okundu, ekleri incelendi, yapılan görüşmeler sonunda;

İzmir ili, Kınık ilçesi Bademalanı Mahallesi, Kocadağ Devlet Ormanı, Çıkriktepe Mevkiinde bulunan ve İzmir II Numaralı Kültür Varlıklarını Koruma Bölge Kurulunun 11.03.2015 tarihli ve 4915 Sayılı Kararı ile I. (birinci) Derece Arkeolojik Sit olarak sınırlarının belirlenen alanda yer alan taşınmazlara ilişkin Geçiş Dönemi Koruma Esasları ve Kullanma Koşullarının:

I. (birinci) Derece Arkeolojik Sit Sınırları içerisinde ;

“-Bilimsel amaçlı kazıların dışında hiçbir kazı yapılamaz.

- Resmi ve özel kuruluşlarca zorunlu durumlarda yapılacak altyapı uygulamaları için Müze Müdürlüğü'nün ve varsa Kazı Başkanının görüşüyle talep; Koruma Bölge Kurulunda değerlendirilmeden herhangi bir uygulamaya gidilemez.

-Taş, toprak, kum vb. alınamaz, kireç, taş, tuğla, mermer, kum, maden vb. ocaklar açılmaz, toprak, cüruf, çöp, sanayi atığı ve benzeri malzeme dökülemez.

-Ağaçlandırmaya gidilemez.” olarak belirlenmesine,

- 648 sayılı KHK ile 5226-3386 sayılı Kanun ile değişik 2863 sayılı Yasanın 17. maddesi gereği hazırlanacak koruma amaçlı imar planının değerlendirilmek üzere Kurulumuza iletilmesi gerektiğine, karar verildi.

İZMİR İLİ, KINIK İLÇESİ, BADEMALANI MAHALLESİ

KOCADAĞ DEVLET ORMANI

178
1

175



OTS.9659

OTS.9656

OTS.9657

4 315 200 + 525 600

4 314 800 + 525 600

4 314 400 + 525 600

4 314 400 + 526 000

4 314 400 + 526 400

4 314 400 + 526 800

4 314 400 + 527 200

KOCAKÖY KÖYÜ

I. (BİRİNCİ) DERECE ARKEOLOJİK SİT

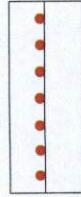

GRS-80 ITRF 96-UTM 3 DERECELİK DİLİM KOORDİNAT ESASINDIR.

101R9 K02BVA1

Ö. 1/5000

İzzet KESKİN
Şehir Plancısı

İZMİR İLİ, KINIK İLÇESİ, BADEMALANI MAHALLESİNDE
YER ALAN I.(BİRİNCİ) DERECE ARKEOLOJİK SİT ALANI
KÖŞE KOORDİNATLARINA AİT KOORDİNE ÖZET ÇİZELGESİ

| NoktaNo | Y | X |
|---------|------------|-------------|
| 1 | 526770.560 | 4315096.801 |
| 2 | 526764.715 | 4315141.275 |
| 3 | 526762.557 | 4315167.830 |
| 4 | 526739.548 | 4315178.834 |
| 5 | 526710.536 | 4315171.831 |
| 6 | 526694.530 | 4315129.814 |
| 7 | 526689.528 | 4315106.805 |
| 8 | 526739.548 | 4315063.788 |
| 9 | 526760.557 | 4315058.786 |
| 10 | 526767.559 | 4315063.788 |
| 11 | 526772.561 | 4315072.792 |

GRS-80 ITRF 96- UTM 3 DERECELİK
DİLİM KOORDİNAT ESASINDADIR.

Mehmet KESKİN
Mühür Mühürü

| | | | | | | | | |
|---|--|---|------------------|-----|-----------|---|-------------------|--|
| AVRUPA KONSEYİ | KÜLTÜREL VARLIKLARI KORUMA GENEL MÜDÜRLÜĞÜ | K.V.K.F | S İ T | | | ENVANTER NO | 3 5 . 1 0 / 1 3 9 | |
| TÜRKİYE | KÜLTÜR VARLIKLARI VE MÜZELER GENEL MÜDÜRLÜĞÜ | | | | HARİTA NO | | | |
| İLİ : İzmir | İLÇESİ : Kınık | MAHALLE - KÖY VEYA MEVKİİ: Bademalanı Mahallesi | KADASTRO PAFTA : | ADA | PARSEL | | | |
| ADI : Nekropol alanı | | | | | | | | |
| GENEL TANIM : Çıkrıkköy eski yerleşim alanı olarak belirtilen alanın kuzey doğusunda çıkrık tepe mevkiinde Ko0cadağ Devlet Ormanında bulunmaktadır. Kaçak kazılar sonucu ortaya çıkan bir mezar yapısı ile karşılaşmıştır. Dikdörtgen andezit blokların birleştirilmesi ile oluşturulan mezar yapısı 2*0.75 m ölçülerinde yaklaşık 50 cm derinliğindedir. | | | | | | | | |
| ŞİMDİKİ TEHLİKELER : Kaçak Kazılar | | | | | | | | |
| ŞİMDİKİ DURUM Orman | | | | | | | | |
| ŞİT POTANSİYELİ I (birinci) Derece Arkeolojik sit | | | | | | KORUMA DERESESİ | | |
| ŞİMDİKİ KORUMA Yok. | | | | | | HAZIRLAYANLAR Tolga KOPARAL Arkeolog Fuat KESKİN Şehir Plancısı | | |
| ÖNERİLEN KORUMA : ilgili yerel yönetim ve güvenlik birimince alanın sık sık kontrolünün yapılması ve yerel halkın konuya ilişkin bilgilendirilmesi korumaya ilişkin ivedilikle alınması gereken önlemlerdir. | | | | | | KONTROL EDEN Osman ARSLAN Müdür V. | | |
| YAYIN DİZİSİ | | | | | | KORUMA KURULU KARARLARI | | |
| GÖZLEMLER : Çevrede yapılan incelemelerde çok sayıda kaçak kazı çukuru ile karşılaşmış olmakla birlikte söz konusu mezar yapısı dışında korunmuş bir mezar yapısı tespit edilememiş ancak kaçak kazı çukurları çevresinde görülen dağınık benzer mimari bloklar söz konusu mezar yapısına benzer diğer mezarların tahrip edildiğini göstermektedir. | | | | | | REVİZYON KORUMA KURULU ONAYI | | |

HARİTALAR

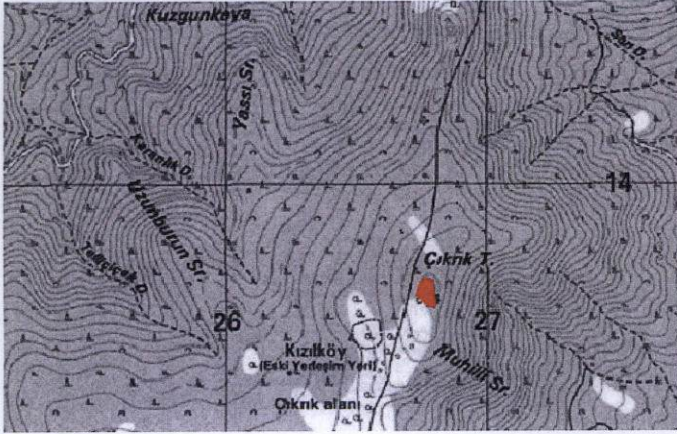

FOTOĞRAFLAR





İZMİR 2 NOLU KÜLTÜR
VARLIKLARINI KORUMA
BÖLGE KURULU

| | |
|----------------|--|
| BAŞKAN | |
| BAŞKAN YRD. | |
| ÜYE | |
| ÜYE | |
| ÜYE | |
| ÜYE | |
| ÜYE | |

İZMİR İİ NUMARALI
KÜLTÜR VARLIKLARINI
KORUMA BÖLGE KURULUNUN
11.01.2015 GÜNÜ VE 1915
SAYILI KARAR EKİDİR

Osman ARSLAN
Müdür V.

1.C.
KÜLTÜR VE TURİZM BAKANLIĞI
İzmir İl Nolu Kültür Varlıklarını
Koruma Bölge Kurulu
Müdürüğü

Tolga MOPARAL
Arkeolog