



T.C.

KÜLTÜR VE TURİZM BAKANLIĞI
İZMİR II NUMARALI KÜLTÜR VARLIKLARINI
KORUMA BÖLGE KURULU
KARAR

TOPLANTI TARİHİ VE NO : 13.03.2015-204

45.06/740

KARAR TARİHİ VE NO : 13.03.2015-4956

Toplantı Yeri
İZMİR

Manisa ili Kula ilçesi Gökçeören Mahallesi Eğrikuyu mevkiinde bulunan alanın I (birinci) Derece Arkeolojik sit olarak talebine ilişkin İzmir II Numaralı Kültür Varlıklarını Koruma Bölge Kurulu Müdürlüğünün 21.11.2014 tarihli ve 4240 sayılı yazısı ve eki kurum görüşü haritası, 2863 sayılı Kanunun 7. Maddesi gereği iletilen kurum görüşleri; Kurul Müdürlüğü uzmanlarınca hazırlanan 12.03.2015 tarihli ve 242 sayı ile kayıtlı rapor okundu, ekleri incelendi, yapılan görüşmeler sonunda;

Manisa ili Kula ilçesi Gökçeören Mahallesi Eğrikuyu mevkiinde bulunan Tümülüsün kararımız eki 1/2000 ölçekli paftada işaretlenen şekli ve "Eğrikuyu Tümülüsü" adı ile I (birinci) Derece Arkeolojik sit olarak tescil edilmesine, ekli tescil fişinin uygun olduğuna, karar verildi.

T.C.
KÜLTÜR VE TURİZM BAKANLIĞI
İZMİR II NUMARALI KÜLTÜR VARLIKLARINI
KORUMA BÖLGE KURULU
KARAR

TOPLANTI TARİHİ VE NO : 13.03.2015-204

45.06/740

KARAR TARİHİ VE NO : 13.03.2015-4957

Toplantı Yeri
İZMİR

Manisa ili Kula ilçesi Gökçeören Mahallesi Eğrikuyu mevkiinde bulunan İzmir II Numaralı Kültür Varlıklarını Koruma Bölge Kurulunun 13.03.2015 tarihli ve 4956 Sayılı Kararı ile I. (birinci) Derece Arkeolojik Sit olarak sınırları belirlenen alanın Geçiş Dönemi Koruma Esasları ve Kullanma Koşullarının belirlenmesi gerektiğine ilişkin Kurul Müdürlüğü uzmanlarınca hazırlanan 12.03.2015 tarihli ve 242 sayı ile kayıtlı rapor okundu, ekleri incelendi, yapılan görüşmeler sonunda;

Manisa ili Kula ilçesi Gökçeören Mahallesi Eğrikuyu mevkiinde bulunan ve İzmir II Numaralı Kültür Varlıklarını Koruma Bölge Kurulunun 13.03.2015 tarihli ve 4956 Sayılı Kararı ile I. (birinci) Derece Arkeolojik Sit olarak sınırlarının belirlenen alanda yer alan taşınmazlara ilişkin Geçiş Dönemi Koruma Esasları ve Kullanma Koşullarının:

I. (birinci) Derece Arkeolojik Sit Sınırları içerisinde ;

“-Bilimsel amaçlı kazıların dışında hiçbir kazı yapılamaz.

- Resmî ve özel kuruluşlarca zorunlu durumlarda yapılacak altyapı uygulamaları için Müze Müdürlüğü'nün ve varsa Kazı Başkanının görüşüyle talep; Koruma Bölge Kurulunda değerlendirilmeden herhangi bir uygulamaya gidilemez.

-Taş, toprak, kum vb. alınamaz, kireç, taş, tuğla, mermer, kum, maden vb. ocaklar açılmaz, toprak, cüruf, çöp, sanayi atığı ve benzeri malzeme dökülemez.

-Ağaçlandırmaya gidilemez.” olarak belirlenmesine,

- 648 sayılı KHK ile 5226-3386 sayılı Kanun ile değişik 2863 sayılı Yasanın 17. maddesi gereği hazırlanacak koruma amaçlı imar planının değerlendirilmek üzere Kurulumuza iletilmesi gerektiğine, karar verildi.

3
MANİSA İLİ KULA İLÇESİ GÖKÇEÖREN/KALE MAHALLESİ
EĞRİKUYU MEVKİİ

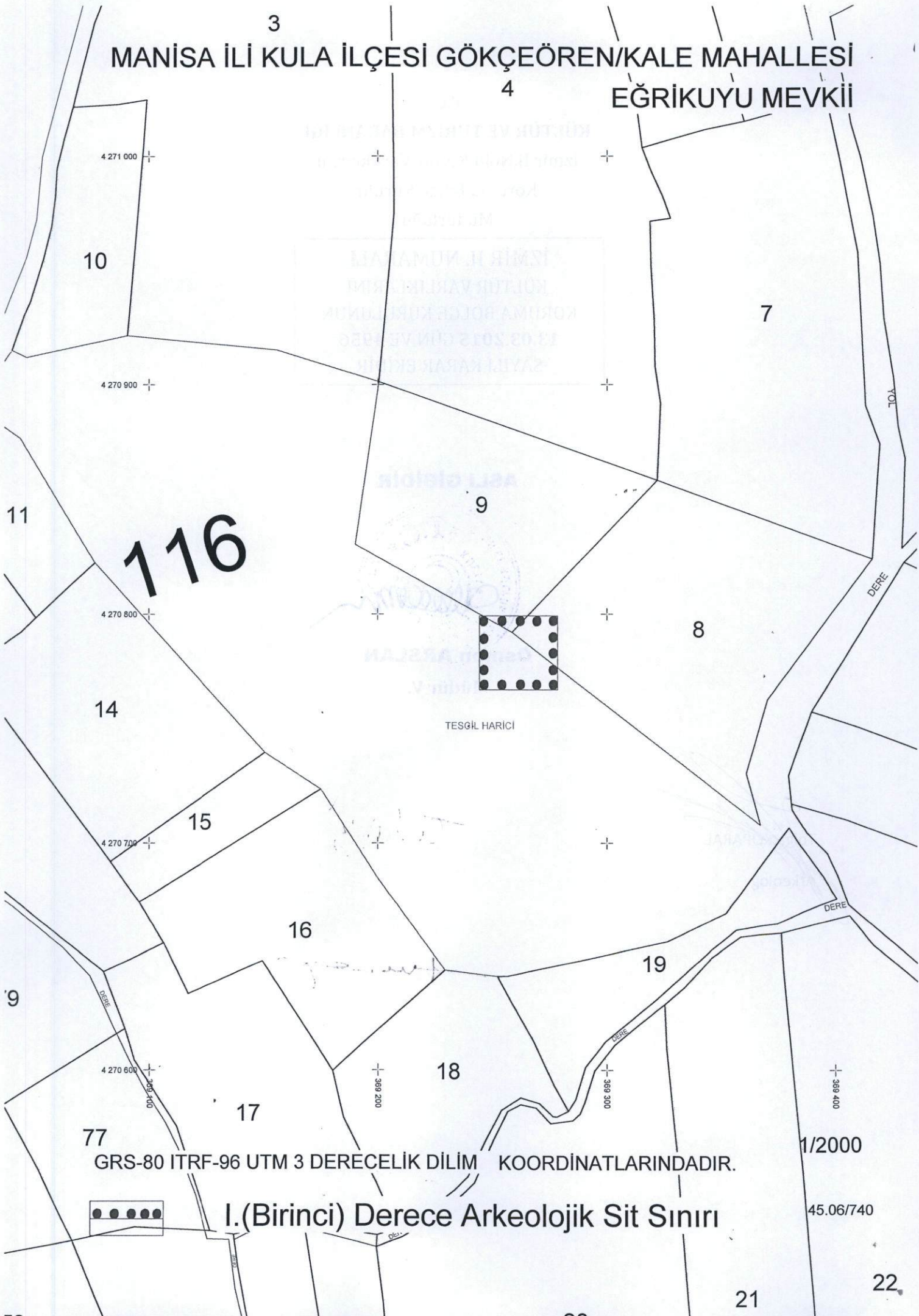

4 271 000

10

4 270 900

11

116

4 270 800

14

4 270 700

15

16

9

4 270 600

77

GRS-80 ITRF-96 UTM 3 DERECELİK DİLİM KOORDİNATLARINDADIR.



I.(Birinci) Derece Arkeolojik Sit Sınırı

369 200

18

369 300

19

369 400

1/2000

45.06/740

21

22

AVRUPA KONSEYİ TÜRKİYE	KÜLTÜREL VARLIKLARI KORUMA ENVANTERİ KÜLTÜR VARLIKLARI VE MÜZELER GENEL MÜDÜRLÜĞÜ	K.V.K.E.	S i t	ENVANTER NO 4 5 . 0 6 / 7 4 0	HARİTA NO
İLİ : Manisa	İLÇESİ : Kula	MAHALLE - KÖY VEYA MEVKİİ: Gökçeören-Kale Mahallesi Eğrikuyu Mevkii	KADASTRO PAFTA :	ADA	PARSEL
ADI : Eğrikuyu Tümülüsü					
GENEL TANIM : Bahse konu alanın Kula - İzmir devlet yolunun kuzeyinde Gökçeören Mahallesi'nin yaklaşık 2 km güneyinde tarım arazileri üzerinde yer alan kayalık bir tepelik üzerinde konumlandırıldığı görülmektedir. Alana ulaşım tarla arası yollarla sağlanmaktadır.					
ŞİMDİKİ TEHLİKELER : Kaçak Kazılar					
ŞİMDİKİ DURUM : Palamutluk					
SİT POTANSİYELİ : I (birinci) Derece Arkeolojik sit					
KORUMA DERECESİ					
HAZIRLAYANLAR : Tolga KOPARAY Arkeolog Özlem DEMİREL Şehir Plancısı					
KONTROL EDEN : Osman ARSLAN Müdür V.					
KORUMA KURULU KARARLARI					
ÖNERİLEN KORUMA : ilgili yerel yönetim ve güvenlik birimince alanın sık sık kontrolünün yapılması ve yerel halkın konuya ilişkin bilgilendirilmesi korumaya ilişkin ivedilikle alınması gereken önlemlerdir.					
YAYIN DİZİSİ					
GÖZLEMLER : Tepe üzerinde her ne kadar döneme ilişkin veri sunacak seramik buluntusuna rastlanmamış olsa da kayalık alanın tepe kısmında yıgma bir tepelikte (Tümülüs) gerçekleştirilen kaçak kazılar neticesinde bir açıklık oluşturulduğu söz konusu açıklığın mezar odasına olabileceği düşünülmektedir. Ancak bahse konu mezar odasının tespiti toprak göçmeleri nedeni ile mümkün olmamıştır					
REVİZYON KORUMA KURULU ONAYI					

HARİTALAR

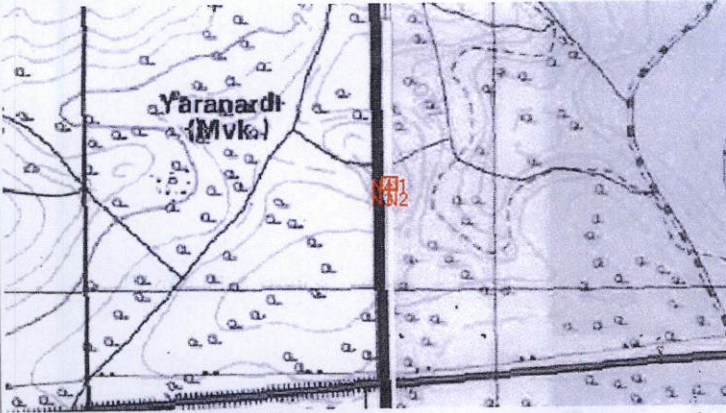

FOTOĞRAFLAR

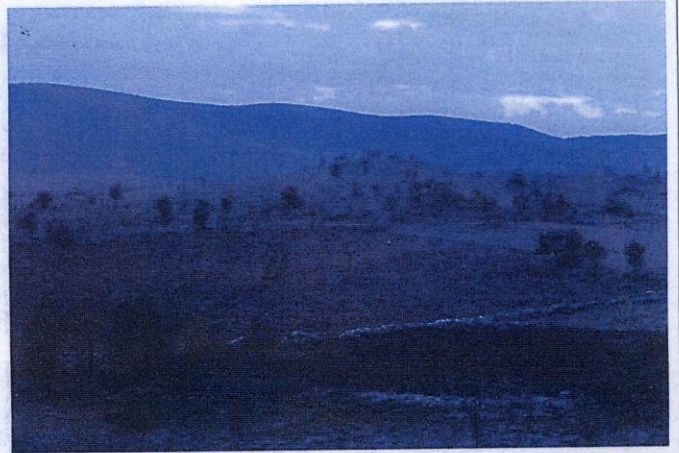



T.C.
KÜLTÜR VE TURİZM BAKANLIĞI
İzmir II.Nolu Kültür Varlıklarını
Koruma Bölge Kurulu
Müdürlüğü

İZMİR II NUMARALI
KÜLTÜR VARLIKLARINI
KORUMA BÖLGE KURULUNUN
13.02.2015 GÜN VE 4956
SAYILI KARAR EKİDİR

T.C. Kültür Varlıklarını Koruma Bölge Kurulu
Osman ARSLAN
Müdür V.

T. KOPARAL
Arkeolog