

T.C.
KÜLTÜR ve TURİZM BAKANLIĞI
KÜTAHYA KÜLTÜR VARLIKLARINI KORUMA BÖLGE KURULU
KARAR

Toplantı Tarihi ve No : 29.04.2015-109
Karar Tarihi ve No : 29.04.2015-2364

64.00/665
Toplantı Yeri
KÜTAHYA

Uşak İli, Merkez İlçesi, Karakuyu Köyü, Karakuyu Tümülsünün I. (Birinci) derece arkeolojik sit olarak tescil edilmesi istemine ilişkin; Uşak Valiliği İl Kültür ve Turizm Müdürlüğü'nün 15.01.2015 tarih ve 49969645.168.01/131 sayılı yazısı ve ekleri, faaliyetlerinin etkilendiği kurumlardan kurum görüşlerinin bildirilmesinin istendiği, Kütahya Kültür Varlıklarını Koruma Bölge Kurulu Müdürlüğü'nün 10.02.2015 tarih ve 38092246-64.00/665-310 sayılı yazısı ve eki, istenen kurum görüşlerinin iletildiği, Uşak İl Özel İdaresi, İmar ve Kentsel İyileştirme Müdürlüğü'nün 30.03.2015 tarih ve 26163249-750-otomatik/4078 sayılı yazısı, Enerji ve Tabii Kaynaklar Bakanlığı Maden İşleri Genel Müdürlüğü'nün 05.03.2015 tarih ve 20913469-101.29.02-251545-37642 sayılı yazısı ve ekleri, Orman ve Su İşleri Bakanlığı, Devlet Su İşleri Genel Müdürlüğü, 2. Bölge Müdürlüğü'nün 05.03.2015 tarih ve 51091705-110-137649 sayılı yazısı ve eki, Karayolları Genel Müdürlüğü, 2. Bölge Müdürlüğü'nün 10.03.2015 tarih ve 86141515-755.01/45922 sayılı yazısı, İller Bankası Anonim Şirketi, Mekansal Planlama Dairesi Başkanlığının 23.03.2015 tarih ve 44812147-202.99-7427 sayılı yazısı, Orman ve Su İşleri Bakanlığı, 5. Bölge Müdürlüğü'nün 23.03.2015 tarih ve 88570880-045.01-67469 sayılı yazısı ve eki, Kütahya Kültür Varlıklarını Koruma Bölge Kurulu Müdürlüğü'nün 11.02.2015 tarih ve 38092246-165.02-64.00/665-318 sayılı yazısı ve eki, Uşak Valiliği Kadastro Müdürlüğü'nün 19.02.2015 tarih ve 85297090.170.03.01/786 sayılı yazısı ve eki ile Kütahya Kültür Varlıklarını Koruma Bölge Kurulu Müdürlüğü uzmanlarınca hazırlanan Müdürlük evrakına 27.04.2015 tarih ve 2304 sayı ile kayıtlı rapor okundu, ekleri ve işlem dosyası incelendi, yapılan görüşmeler sonucunda;

Uşak İli, Merkez İlçesi, Karakuyu Köyü, Karakuyu Tümülsünün I. (Birinci) derece arkeolojik sit olarak tescil edilmesi istemine ilişkin; Uşak Müze Müdürlüğü uzmanlarınca hazırlanan 13.01.2015 tarihli rapor ve eki belgeler doğrultusunda sınırları kararımız eki 1/25000 ölçekli harita ile kadastral paftada gösterildiği şekliyle belirlenen Karakuyu Tümülsünün I. (Birinci) derece arkeolojik sit olarak tescil edilmesine; şerh konulacak parseller listesinin ve tescil fişinin onaylanmasına; I. (Birinci) derece arkeolojik sit sınırları içinde Kültür ve Tabiat Varlıklarını Koruma Yüksek Kurulu'nun 08.11.1999 tarih ve 658 sayılı ilke kararının geçerli olduğuna, karar verildi.

AVRUPA KONSEYİ	DOĞAL ve KÜLTÜREL VARLIKLARI KORUMA ENVANTERİ D.K.V.K.E		SİT	ENVANTER NO:
TÜRKİYE	KÜLTÜR VARLIKLARI VE MÜZELER GENEL MÜDÜRLÜĞÜ			HARİTA NO:
İLİ: UŞAK	İLÇESİ: MERKEZ	MAHALLE, KÖY VEYA MEVKİİ: KARAKUYU KÖYÜ	KADASTRO: PAFTA: ADA: PARSEL:	

ADI: KARAKUYU TÖMÖLÖSÜ

GENEL TANIM: : Bahse konu tümölüs ilimiz Merkez Karakuyu Köyünün yaklaşık 2.km kuzeyinde Karakuyu köyü ile Sayalar asfalt yolunun kenarında Mezar Tepesi olarak adlandırılan tepede yer almaktadır. Yolun yaklaşık 2. kilometresinde bulunan tümölüsün güneybatı ve güneydoğusunda su toplama göletleri bulunmaktadır. Tümölüsün yüksekliği yaklaşık 6. metre olup yolun oldukça yakınında bulunması itibarıyla tahribata açık vaziyettedir. Üzerinde kuzey-güney yönlü 2x3m ve 1x2m ölçülerinde iki adet kaçak kazı çukuru açılmasına rağmen mezar odasına ulaşamadığı anlaşılmaktadır. Tümölüsün merkezinden 35S 682957 - 4294178 koordinat değeri alınmıştır. Koordinat Noktasından yaklaşık 50m. koruma bandı konulması gerekmektedir.

ŞİMDİKİ TEHLİKELER: Yol kenarında olması nedeniyle tahribata oldukça açık

ŞİMDİKİ DURUM : Kaçak kazı çukurları mevcut.

SİT POTANSİYELİ : Var (1. Derece Arkeolojik Sit)

ŞİMDİKİ KORUMA : Korumasız

ÖNERİLEN KORUMA : Jandarma ve Karakuyu Köyü Muhtarlığı

YAYIN DİZİSİ :

GÖZLEMLER : Karakuyu-Sayalar asfalt yolunun bitişğinde yer almakta olup tesciile birlikte korunması gerekmektedir.

KORUMA DERECESESİ: 1. Derece
Arkeolojik Sit

HAZIRLAYANLAR: 13 / 01 / 2015

Macit AŞIR
Arkeolog

İlhan ÇAVUŞ
Arkeolog

KONTROL EDEN: Sabiha PAZARCI
13/01/2015 Müze Müdürü

KURUL KARARLARI NO:

/ / 2015

REVİZYON:

KURUL ONAYI:

HARİTALAR, FOTOĞRAFLAR:



UŞAK İLİ MERKEZ KARAKUYU KÖYÜ KARAKUYU TÜMÜLÜSÜ FOTOĞRAF LEVHASI



Yılmaz ERGİ

T.C
KÜLTÜR VE TURİZM BAKANLIĞI
Kütahya Kültür Varlıklarını
Koruma Bölge Kurulu Müdürlüğü

KÜTAHYA
KÜLTÜR VARLIKLARINI KORUMA
BÖLGE KURULU MÜDÜRLÜĞÜ
29.04.2015 TARİH VE 2364
SAYILI KARAR EKİDİR.

Yılmaz ERGİ
Arkeolog



Filiz GÜRBOĞA
Müdür

UŞAK İLİ, MERKEZ, KARAKUYU KÖYÜ
KARAKUYU TÜMÜLÜSÜ
I. DERECE ARKEOLOJİK SİT

K
1/25000



Pafta Adı: K22-a3/K22-a4

UTM 6 derecelik dilime esas Avrupa 1950 (ED-50)
datumu koordinat değerleri

UTM 3 derecelik dilime esas Avrupa 1950 (ED-50)
datumu koordinat değerleri

Nokta No	Y	X
1	682957.000	4294178.000
2	682907.000	4294228.000
3	682952.488	4294248.523
4	682986.410	4294242.222
5	683007.000	4294228.000
6	683023.115	4294203.082
7	683027.137	4294185.920
8	683023.115	4294152.803
9	683007.000	4294128.000
10	682989.327	4294115.154
11	682956.827	4294107.270
12	682907.000	4294128.000
13	682886.195	4294177.741

Nokta No	Y	X
1	422314.830	4294168.628
2	422266.494	4294220.244
3	422312.634	4294239.265
4	422346.332	4294231.854
5	422366.446	4294216.964
6	422381.736	4294191.529
7	422385.194	4294174.244
8	422380.087	4294141.274
9	422363.167	4294117.012
10	422345.081	4294104.751
11	422312.338	4294097.937
12	422263.214	4294120.291
13	422244.051	4294170.691

T.C
KÜLTÜR VE TURİZM BAKANLIĞI
Kütahya Kültür Varlıklarını
Koruma Bölge Kurulu Müdürlüğü

KÜTAHYA
KÜLTÜR VARLIKLARINI KORUMA
BÖLGE KURULU MÜDÜRLÜĞÜ
29/04/2015 TARİH VE 2364
SAYILI KARAR EKİDİR

Y. ERGİ
Arkeolog



Filiz GÜRBOĞA
Müdür

UŞAK İLİ, MERKEZ, KARAKUYU KÖYÜ
KARAKUYU TÜMÜLÜSÜ
I. DERECE ARKEOLOJİK SİT

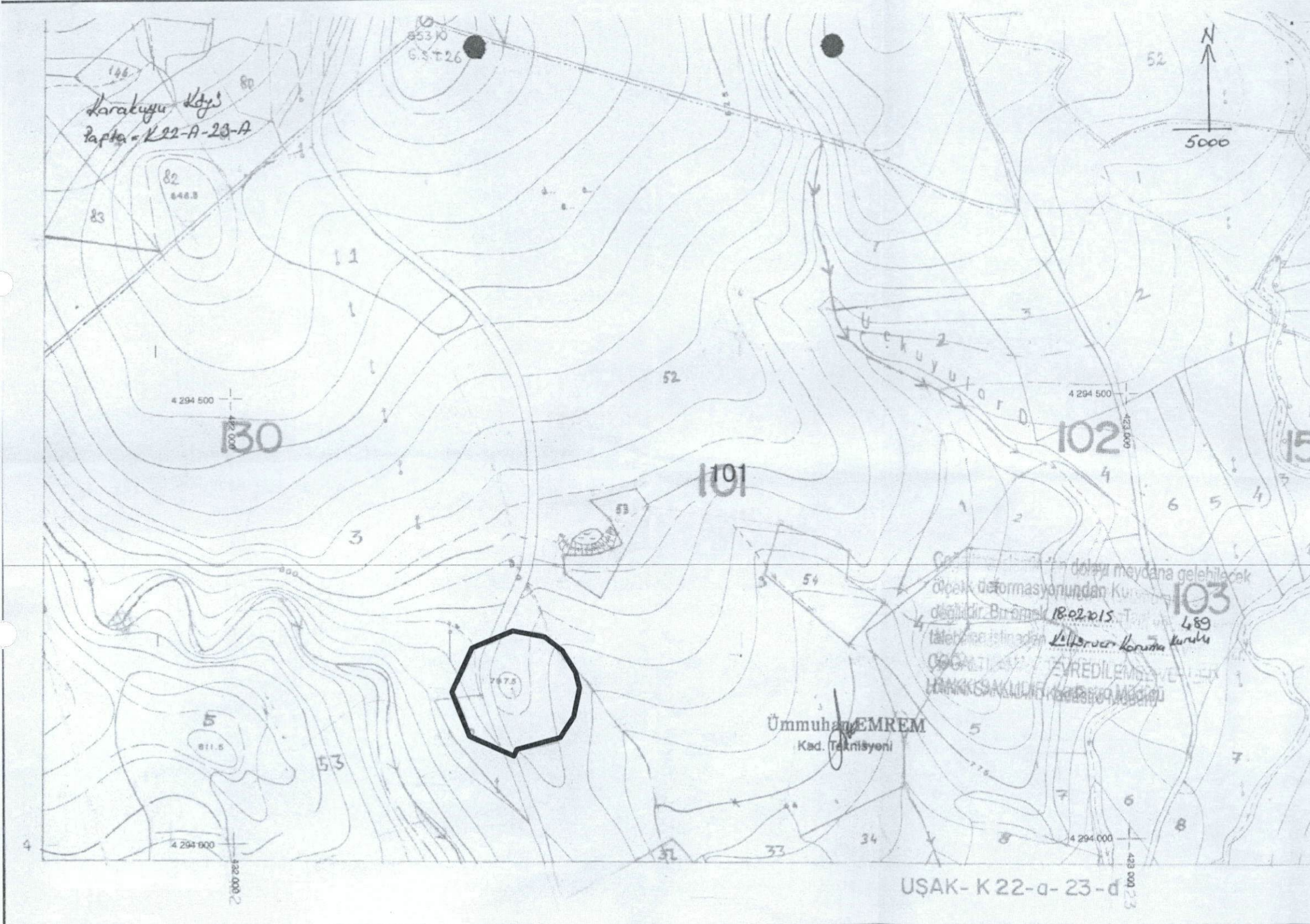

KÜTAHYA KÜLTÜR VARLIKLARINI KORUMA BÖLGE KURULU'NUN 29/04/2015 TARİH VE 2364 SAYILI KARARI İLE TESCİLLENEN I.(BİRİNCİ) DERECE ARKEOLOJİK SİT İÇERİSİNDE KALAN PARSELLERİN LİSTESİ

SIRA NO	İLİ	İLÇESİ	KÖYÜ	PAFTA	ADA	PARSEL	PARSELİN ŞERH KONULACAK KISMI
1	Uşak	Merkez	Karakuyu	k22-a4	101	52	Bir Kısmı
2	Uşak	Merkez	Karakuyu	k22-a4	130	2	Bir Kısmı
3	Uşak	Merkez	Karakuyu	k22-a4	130	3	Bir Kısmı

T.C.
KÜLTÜR VE TURİZM BAKANLIĞI
Kütahya Kültür Varlıklarını
Koruma Bölge Kurulu Müdürlüğü

KÜTAHYA
KÜLTÜR VARLIKLARINI KORUMA
BÖLGE KURULU MÜDÜRLÜĞÜ
29.04.2015 TARİH VE 2364
SAYILI KARAR EKİDİR

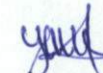
Y. ERGİ
Arkeolog

