

T.C.
KÜLTÜR ve TURİZM BAKANLIĞI
KÜTAHYA KÜLTÜR VARLIKLARINI KORUMA BÖLGE KURULU
KARAR

Toplantı Tarihi ve No : 29.04.2015-109
Karar Tarihi ve No : 29.04.2015-2363

64.00/662
Toplantı Yeri
KÜTAHYA

Uşak İli, Merkez İlçesi, Güneli Köyü, Gün ve İnce Tümülüslerinin I. (Birinci) derece arkeolojik sit olarak tescil edilmesi istemine ilişkin; Uşak Valiliği İl Kültür ve Turizm Müdürlüğü'nün 29.12.2014 tarih ve 49969645.168.01/3210 sayılı yazısı ve ekleri, faaliyetlerinin etkilendiği kurumlardan kurum görüşlerinin bildirilmesinin istendiği, Kütahya Kültür Varlıklarını Koruma Bölge Kurulu Müdürlüğü'nün 20.01.2015 tarih ve 38092246-165.02-64.00/662-187 sayılı yazısı ve eki, istenen kurum görüşlerinin iletildiği, Kültür ve Turizm Bakanlığı Yatırım ve İşletmeler Genel Müdürlüğü'nün 04.02.2015 tarih ve 81909224-307[640520001]-22991 sayılı yazısı, Orman ve Su İşleri Bakanlığı, Devlet Su İşleri Genel Müdürlüğü, 2. Bölge Müdürlüğü'nün 08.02.2015 tarih ve 54495999-756-80355 sayılı yazısı ve eki, Karayolları Genel Müdürlüğü, 2. Bölge Müdürlüğü'nün 12.02.2015 tarih ve 86141515-755.01/27132 sayılı yazısı, Uşak Valiliği, Çevre ve Şehircilik İl Müdürlüğü'nün 16.02.2015 tarih ve 52720483-252-762 sayılı yazısı, Enerji ve Tabii Kaynaklar Bakanlığı Maden İşleri Genel Müdürlüğü'nün 26.02.2015 tarih ve 20913469-101.29.02-250903 sayılı yazısı ve ekleri, Uşak İl Özel İdaresi, İmar ve Kentsel İyileştirme Müdürlüğü'nün 27.02.2015 tarih ve 26163249-750-otomatik/2427 sayılı yazısı, Kütahya Kültür Varlıklarını Koruma Bölge Kurulu Müdürlüğü'nün 22.01.2015 tarih ve 38092246-165.02-64.00/662-203 sayılı yazısı ve eki, Uşak Valiliği Kadastro Müdürlüğü'nün 28.01.2015 tarih ve 85297090.175/279 sayılı yazısı ve eki ile Kütahya Kültür Varlıklarını Koruma Bölge Kurulu Müdürlüğü uzmanlarınca hazırlanan Müdürlük evrakına 27.04.2015 tarih ve 2297 sayı ile kayıtlı rapor okundu, ekleri ve işlem dosyası incelendi, yapılan görüşmeler sonucunda;

Uşak İli, Merkez İlçesi, Güneli Köyü, Gün ve İnce Tümülüslerinin I. (Birinci) derece arkeolojik sit olarak tescil edilmesi istemine ilişkin; Uşak Müze Müdürlüğü uzmanlarınca hazırlanan 25.12.2014 tarihli rapor ve eki belgeler doğrultusunda sınırları kararımız eki 1/25000 ölçekli harita ile kadastral paftada gösterildiği şekliyle belirlenen Gün ve İnce Tümülüslerinin I. (Birinci) derece arkeolojik sit olarak tescil edilmesine; şerh konulacak parseller listesinin ve tescil fişinin onaylanmasına; I. (Birinci) derece arkeolojik sit sınırları içinde Kültür ve Tabiat Varlıklarını Koruma Yüksek Kurulu'nun 08.11.1999 tarih ve 658 sayılı ilke kararının geçerli olduğuna, karar verildi.

Y.E
M.K

AVRUPA KONSEYİ	DOĞAL ve KÜLTÜREL VARLIKLARI KORUMA ENVANTERİ D.K.V.K.E	SİT	ENVANTER NO:
TÜRKİYE	KÜLTÜR VARLIKLARI VE MÜZELER GENEL MÜDÜRLÜĞÜ		HARİTA NO:
İLİ: UŞAK	İLÇESİ: MERKEZ	MAHALLE, KÖY VEYA MEVKİİ: GÜNELİ KÖYÜ	KADASTRO: PAFTA: K22 D1 ADA: - PARSEL:

ADI: İNCE TÜMÜLÜSÜ

GENEL TANIM Tümülüs bitişiğinde ev ve müştemilatı ile diğer yönlerinde tarım arazileri yer almaktadır. Üzerinde kaçak kazı tahribatları olan tümülüs ana toprak seviyesinden 5-6 m. yüksekliktedir. Konumu itibari ile Lidya dönemine ait İkiztepe, Aktepe, Toptepe, Yuvarlankaya ve diğer Lidya dönemi tümülüsleri devamında bulunması ve bu tümülüslerin tipolojisine uyması nedeni ile Lidya dönemine ait olduğunu düşünülmektedir. Tümülüs üzerinde az sayıda tahribatlar bulunmaktadır.

ŞİMDİKİ TEHLİKELER: Tarım alanı olması ve tahribata açık olması

ŞİMDİKİ DURUM : Tarıma açık alan

SİT POTANSİYELİ : 1. Derece Arkeolojik Sit

KORUMA DERECESESİ: 1. Derece Arkeolojik Sit

ŞİMDİKİ KORUMA : -

HAZIRLAYANLAR: 25.12.2014

Macit AŞİR
Arkeolog

İlhan ÇAVUŞ
Arkeolog

ÖNERİLEN KORUMA : Kolluk Kuvvetleri

KONTROL EDEN: Sabiha PAZARCI
25.12.2014 Mütze Müdürü

YAYIN DİZİSİ : -

KURUL KARARLARI NO:

GÖZLEMLER : Tarım alanları içerisinde yer almakta olup az da tahribat yapılmıştır.

REVİZYON:

KURUL ONAYI:

HARİTALAR, FOTOĞRAFLAR:

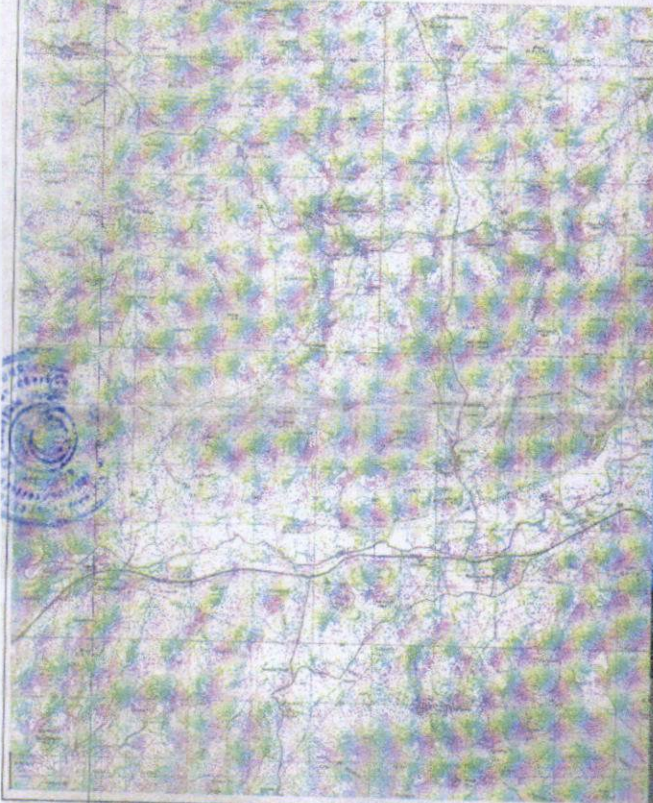

UŞAK İLİ, MERKEZ İLÇESİ, GÜNELİ KÖYÜ GÜNELİ İNCE TÜMÜLÜSÜ



T.C
KÜLTÜR VE TURİZM BAKANLIĞI
Kütahya Kültür Varlıklarını
Koruma Bölge Kurulu Müdürlüğü

KÜTAHYA
KÜLTÜR VARLIKLARINI KORUMA
BÖLGE KURULU MÜDÜRLÜĞÜ
29.04.2015 TARİH VE 2363
SAYILI KARAR EKİDİR.

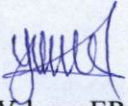

Yılmaz ERGİ
Arkeolog



Filiz GÜRBOĞA
Müdür

AVRUPA KONSEYİ	DOĞAL ve KÜLTÜREL VARLIKLARI KORUMA ENVANTERİ D.K.V.K.E		SİT	ENVANTER NO:
TÜRKİYE	KÜLTÜR VARLIKLARI VE MÜZELER GENEL MÜDÜRLÜĞÜ			HARİTA NO:
İLİ: UŞAK	İLÇESİ: MERKEZ	MAHALLE, KÖY VEYA MEVKİİ: GÜNELİ KÖYÜ	KADASTRO: PAFTA: K22 D1 ADA: - PARSEL:	
ADI: GÜN TÜRÜLÜSÜ				
<p>GENEL TANIM Güneli Köyünün, Kuzey çıkış yolu üzerinde tarım arazileri içerisinde yer almaktadır. Üzerinde kaçak kazı ve benzeri tahribat bulunmayan tümülüs ana toprak seviyesinden 5-6 m. yüksekliktedir. Konumu itibari ile Lidya dönemine ait İkiztepe, Aktepe, Toptepe, Yuvarlankaya ve diğer Lidya dönemi tümülüsleri devamında bulunması ve bu tümülüslerin tipolojisine uyması nedeni ile Lidya dönemine ait olduğunu düşünülürdür. Tümülüs üzerinde az sayıda tahribatlar bulunmaktadır.</p>				
ŞİMDİKİ TEHLİKELER: Tarım alanı olması ve tahribata açık olması				
ŞİMDİKİ DURUM : Tarıma açık alan				
SİT POTANSİYELİ : 1. Derece Arkeolojik Sit			KORUMA DERECESESİ: 1. Derece Arkeolojik Sit	
ŞİMDİKİ KORUMA : -			HAZIRLAYANLAR: 25.12.2014	
ÖNERİLEN KORUMA : Kolluk Kuvvetleri			<p>Macit AŞIR Arkeolog İlhan ÇAVUŞ Arkeolog</p>	
YAYIN DİZİSİ : -			KONTROL EDEN: Sabiha PAZARCI Müze Müdürü	
GÖZLEMLER : Tarım alanları içerisinde yer almakta olup az da tahribat yapılmıştır.			KURUL KARARLARI NO:	
			REVİZYON:	
			KURUL ONAYI:	

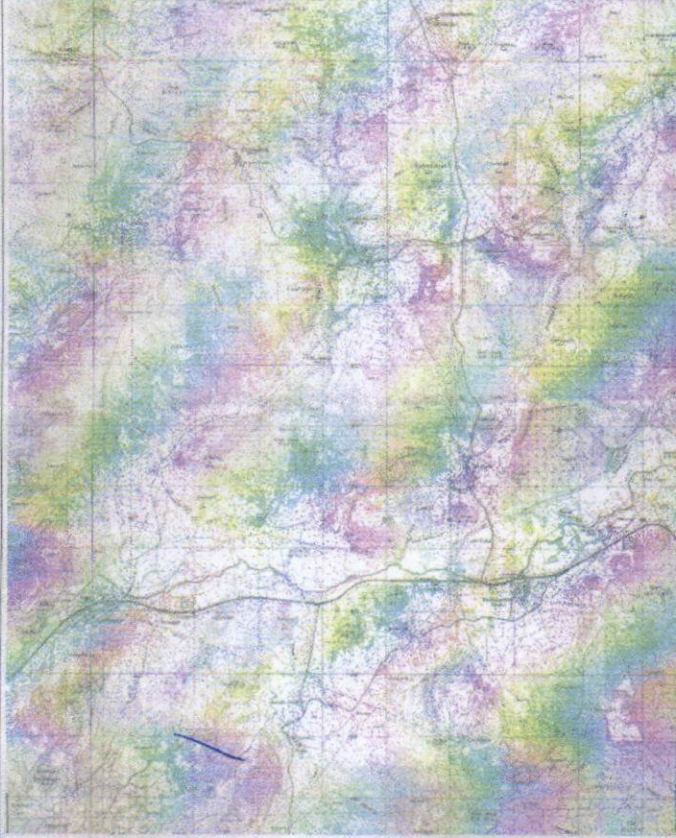
HARİTALAR, FOTOĞRAFLAR:



UŞAK İLİ, MERKEZ İLÇESİ, GÜNELİ KÖYÜ GÜN TÜMÜLÜSÜ



T.C
KÜLTÜR VE TURİZM BAKANLIĞI
Kütahya Kültür Varlıklarını
Koruma Bölge Kurulu Müdürlüğü

KÜTAHYA
KÜLTÜR VARLIKLARINI KORUMA
BÖLGE KURULU MÜDÜRLÜĞÜ
29.04.2015 TARİH VE 2363
SAYILI KARAR EKİDİR.

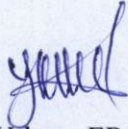
Yılmaz ERGİ
Arkeolog



UŞAK İLİ, GÜNELİ KÖYÜ
İNCE TÜRÜLÜSÜ VE GÜN TÜRÜLÜSÜ
I. DERECE ARKEOLOJİK SİT

K
1/25000

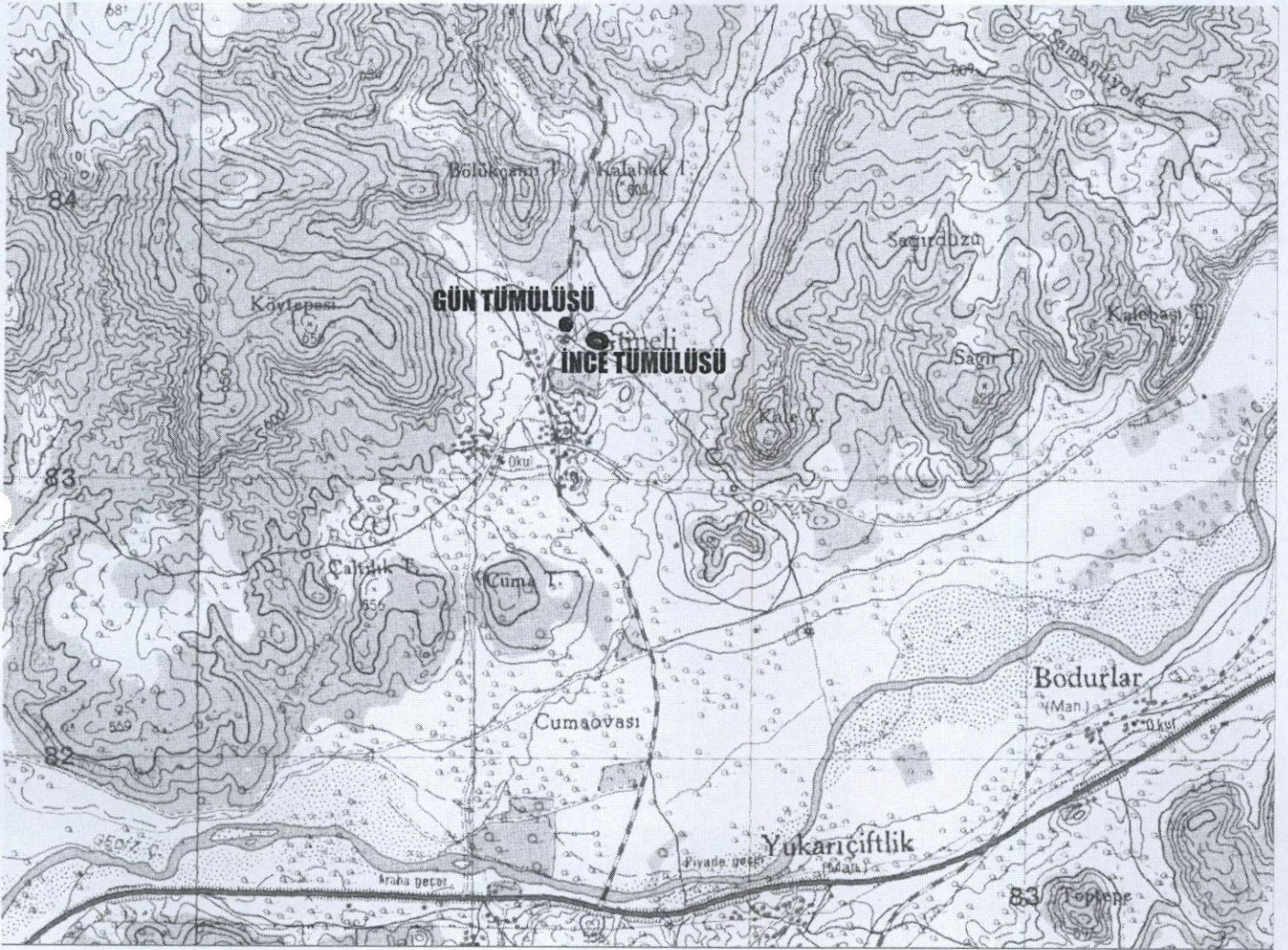

Pafta Adı: K22-D1

UTM 6 derecelik dilime esas Avrupa 1950 (ED-50)
datumu koordinat değerleri

İNCE TÜRÜLÜSÜ

Nokta No	Y	X
1	681430.000	4283521.000
2	681447.000	4283518.000
3	681463.000	4283511.000
4	681468.000	4283499.000
5	681465.000	4283484.000
6	681451.000	4283479.000
7	681427.000	4283481.000
8	681411.000	4283491.000
9	681406.000	4283503.000
10	681417.000	4283516.000

UTM 3 derecelik dilime esas Avrupa 1950 (ED-50)
datumu koordinat değerleri

İNCE TÜRÜLÜSÜ

Nokta No	Y	X
1	420439.409	4283566.657
2	420456.303	4283563.102
3	420472.067	4283555.582
4	420476.672	4283543.424
5	420473.182	4283528.529
6	420459.025	4283523.989
7	420435.102	4283526.774
8	420419.436	4283537.293
9	420414.831	4283549.451
10	420426.252	4283562.085

T.C
KÜLTÜR VE TURİZM BAKANLIĞI
Kütahya Kültür Varlıklarını
Koruma Bölge Kurulu Müdürlüğü

KÜTAHYA
KÜLTÜR VARLIKLARINI KORUMA
BÖLGE KURULU MÜDÜRLÜĞÜ
29/04/2015 TARİH VE 2363
SAYILI KARAR EKİDİR



Y. ERGİ
Arkeolog

Filiz GÜRBOĞA
Müdür

GÜN TÜRÜLÜSÜ

Nokta No	Y	X
1G	681318.000	4283573.000
2G	681330.000	4283573.000
3G	681337.000	4283565.000
4G	681337.000	4283554.000
5G	681331.000	4283544.000
6G	681319.000	4283545.000
7G	681310.000	4283554.000
8G	681311.000	4283566.000

GÜN TÜRÜLÜSÜ

Nokta No	Y	X
1G	420329.163	4283622.299
2G	420341.157	4283621.906
3G	420347.892	4283613.680
4G	420347.532	4283602.686
5G	420341.208	4283592.887
6G	420329.246	4283594.279
7G	420320.545	4283603.569
8G	420321.937	4283615.531



UŞAK İLİ, GÜNELİ KÖYÜ
İNCE TÖMÜLÜSÜ VE GÜN TÖMÜLÜSÜ
I.DERECE ARKEOLOJİK SİT

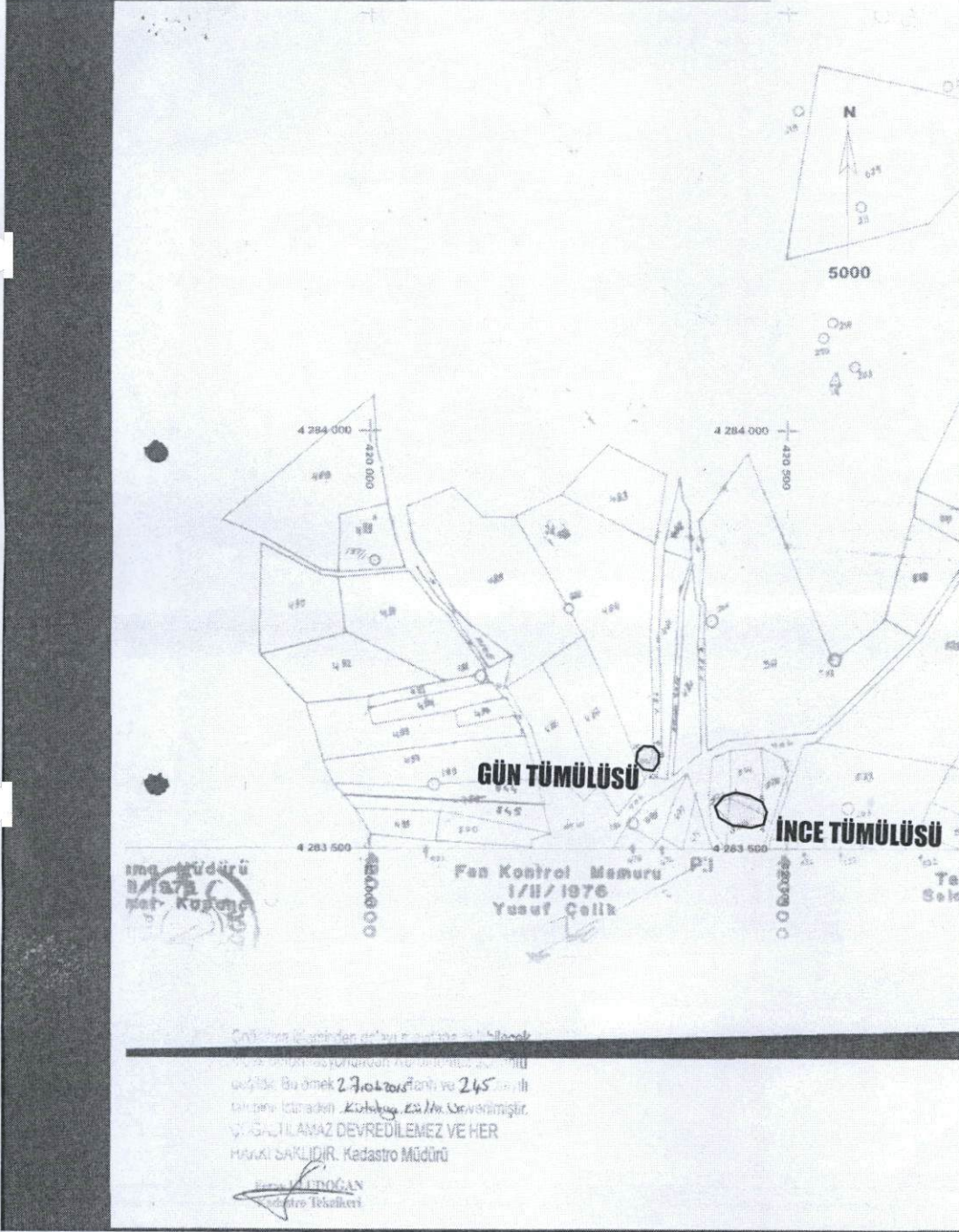

UTM 3 derecelik dilime esas Avrupa 1950 (ED-50)
datumu koordinat değerleri

İNCE TÖMÜLÜSÜ

Nokta No	Y	X
1	420439.409	4283566.657
2	420456.303	4283563.102
3	420472.067	4283555.582
4	420476.672	4283543.424
5	420473.182	4283528.529
6	420459.025	4283523.989
7	420435.102	4283526.774
8	420419.436	4283537.293
9	420414.831	4283549.451
10	420426.252	4283562.085

GÜN TÖMÜLÜSÜ

Nokta No	Y	X
1G	420329.163	4283622.299
2G	420341.157	4283621.906
3G	420347.892	4283613.680
4G	420347.532	4283602.686
5G	420341.208	4283592.887
6G	420329.246	4283594.279
7G	420320.545	4283603.569
8G	420321.937	4283615.531

T.C
KÜLTÜR VE TURİZM BAKANLIĞI
Kütahya Kültür Varlıklarını
Koruma Bölge Kurulu Müdürlüğü

KÜTAHYA
KÜLTÜR VARLIKLARINI KORUMA
BÖLGE KURULU MÜDÜRLÜĞÜ
29/04/2015 TARİHİ VE 2363
SAYILI KARAR EKİDİR





KÜTAHYA KÜLTÜR VARLIKLARINI KORUMA BÖLGE KURULU'NUN 29/04/2015 TARİH VE 2363 SAYILI KARARI İLE TESCİLLENEN I.(BİRİNCİ) DERECE ARKEOLOJİK SİT İÇERİSİNDE KALAN PARSELLERİN LİSTESİ

SIRA NO	İLİ	İLÇESİ	KÖYÜ	PAFTA	ADA	PARSEL	PARSELİN ŞERHİ
1	Uşak	Merkez	Güneli	K22-D1	-	484	Bir Kısım
2	Uşak	Merkez	Güneli	K22-D1	-	487	Bir Kısım
5	Uşak	Merkez	Güneli	K22-D1	-	522	Bir Kısım
6	Uşak	Merkez	Güneli	K22-D1	-	523	Bir Kısım
7	Uşak	Merkez	Güneli	K22-D1	-	524	Bir Kısım
8	Uşak	Merkez	Güneli	K22-D1	-	525	Bir Kısım

T.C.
KÜLTÜR VE TURİZM BAKANLIĞI
Kütahya Kültür Varlıklarını
Koruma Bölge Kurulu Müdürlüğü

KÜTAHYA
KÜLTÜR VARLIKLARINI KORUMA
BÖLGE KURULU MÜDÜRLÜĞÜ
29/042015 TARİH VE 2363
SAYILI KARAR EKİDİR

Yılmaz ERGİ
Arkeolog



Filiz GURBOĞA
Müdür